

**23 · 24**

---

**ANUARIO  
ESTADÍSTICO**

---

**BUAP®**



# DIRECTORIO

ANUARIO ESTADÍSTICO 2023 - 2024

## **Rectora**

Dra. María Lilia Cedillo Ramírez

## **Secretario General**

Mtro. José Manuel Alonso Orozco

## **Vicerrector de Docencia**

Dr. José Jaime Vázquez López

## **Vicerrector de Investigación y Estudios de Posgrado**

Dr. Ygnacio Martínez Laguna

## **Vicerrector de Extensión y Difusión de la Cultura**

Mtro. José Carlos Bernal Suárez

## **Tesorero General**

Mtro. Carlos Martín del Razo Lazcano

## **Abogada General**

Dra. Miriam Olga Ponce Gómez

## **Contralor General**

Mtro. José Francisco Tenorio Martínez

## **Diseño Composición y Diagramación**

Coordinación de Comunicación Institucional

## **Defensor de los Derechos Universitarios**

Mtro. Omar Gerardo Aguirre Ibarra

## **Secretario Administrativo**

Mtro. Juan Antonio Cruz Moctezuma

## **Directora de Comunicación Institucional**

Mtra. Edwins García Hernández

## **Coordinación de Planeación Institucional e Investigación Educativa**

Mtro. Oscar Arnulfo Tirado Erazo

- Lic. Marisol Morales Arroyo
- Lic. Vanessa Osio Saavedra
- Mtro. Jesús Hernández Crispín
- Mtra. Karina Ramírez Cázarez
- Mtro. Germán Pérez Galicia
- Lic. Marcela Morales Galicia

Octavio Pérez Acosta

**ANUARIO  
ESTADÍSTICO**

**23 · 24**



**EJES DEL  
PDI**

- 1** **Gobernanza y gestión, incluyentes y con trato humano**
- 2** **Corresponsabilidad social y solidaria**
- 3** **Educación desarrolladora para la transformación**
- 4** **Modelo de investigación abierta y comprometida**
-  **Transversal - Agenda universitaria para el desarrollo sostenible (ODS)**





# ÍNDICE

<b>12</b>	<b>Introducción</b>	<b>42</b>	<b>1.5. Matrícula 2023 – 2024</b>
<b>14</b>	<b>1. Estudiantes</b>	<b>42</b>	1.5.1. Concentrado de matrícula de nuevo ingreso y reingreso por nivel y sexo
<b>16</b>	<b>1.1 Oferta educativa 2024 – 2025</b>	<b>43</b>	1.5.2. Matrícula de nuevo ingreso y reingreso por sección regional, modalidad y sexo de bachillerato
<b>16</b>	1.1.1. Nivel Medio Superior	<b>46</b>	1.5.3. Matrícula de nuevo ingreso y reingreso por unidad académica, sección regional, modalidad y sexo de técnico
<b>18</b>	1.1.2. Nivel Técnico	<b>46</b>	1.5.4. Matrícula de nuevo ingreso y reingreso por unidad académica, sección regional, modalidad y sexo de técnico superior universitario y profesional asociado
<b>18</b>	1.1.3. Nivel Profesional Asociado	<b>47</b>	1.5.5. Matrícula de nuevo ingreso y reingreso por unidad académica, sección regional, modalidad y sexo de licenciatura
<b>19</b>	1.1.4. Licenciatura (escolarizada)	<b>55</b>	1.5.6. Matrícula de nuevo ingreso y reingreso por unidad académica, sección regional, modalidad y sexo de especialidad
<b>23</b>	1.1.5. Licenciatura (semiescolarizada)	<b>57</b>	1.5.7. Matrícula de nuevo ingreso y reingreso por unidad académica, sección regional, modalidad y sexo de maestría
<b>23</b>	1.1.6. Licenciatura (a distancia)	<b>61</b>	1.5.8. Matrícula de nuevo ingreso y reingreso por unidad académica, sección regional, modalidad y sexo de doctorado
<b>24</b>	1.1.7. Licenciatura (mixta)	<b>64</b>	<b>1.6. Programas educativos de calidad acreditada</b>
<b>24</b>	1.1.8. Posgrado	<b>64</b>	1.6.1. Concentrado de programas educativos por área de conocimiento, de buena calidad y no evaluables
<b>27</b>	<b>1.2 Nueva Oferta Educativa 2024</b>	<b>65</b>	1.6.2. Programas educativos por área de conocimiento y modalidad, acreditados y no evaluables de profesional asociado y de licenciatura
<b>27</b>	1.2.1. Nueva Oferta Educativa 2024 – 2025	<b>73</b>	1.6.3. Programas educativos por área de conocimiento y modalidad, con opinión técnico académica de profesional asociado y de licenciatura
<b>28</b>	<b>1.3 Planes de Estudio</b>	<b>75</b>	<b>1.7. Programas educativos de registrados en el Sistema Nacional de Posgrados</b>
<b>28</b>	1.3.1. Diseño y rediseño de Planes de estudio	<b>75</b>	1.7.1. Concentrado de programas educativos por DES, en el Sistema Nacional de Posgrados
<b>30</b>	<b>1.4. Admisión 2023</b>		
<b>30</b>	1.4.1. Concentrado de admisión por nivel y sexo		
<b>31</b>	1.4.2. Aspirantes y estudiantes inscritos por sexo y sección regional en bachillerato		
<b>33</b>	1.4.3. Aspirantes y estudiantes inscritos por unidad académica, sexo y sección regional en técnico		
<b>33</b>	1.4.4. Aspirantes y estudiantes inscritos por unidad académica, sexo y sección regional en técnico superior universitario y profesional asociado		
<b>34</b>	1.4.5. Aspirantes y estudiantes inscritos por unidad académica, sexo y sección regional en licenciatura		



- 76** 1.7.2. Sistema Nacional de Posgrados por DES, unidad académica y programa educativo
- 79** **1.8. Matrícula atendida en programas educativos reconocidos por su calidad**
- 79** 1.8.1. Concentrado de matrícula por área de conocimiento, de buena calidad y no evaluables
- 80** 1.8.2. Matrícula por área de conocimiento y modalidad, acreditados y no evaluables de profesional asociado y de licenciatura
- 89** 1.8.3. Matrícula por área de conocimiento y modalidad, con opinión técnico académica de profesional asociado y de licenciatura
- 91** **1.9. Matrícula atendida en programas educativos registrados en el Sistema Nacional de Posgrados**
- 91** 1.9.1. Concentrado de matrícula por DES, en el Sistema Nacional de Posgrados
- 92** 1.9.2. Matrícula en el Sistema Nacional de Posgrados por DES, unidad académica y programa educativo
- 95** **1.10. Egresados y titulados**
- 95** 1.10.1. Concentrado de egresados, titulados y graduados por nivel y sexo
- 96** 1.10.2. Egresados por unidad académica y sexo en bachillerato
- 98** 1.10.3. Egresados por unidad académica y sexo en técnico
- 98** 1.10.4. Egresados y titulados por unidad académica y sexo en técnico superior universitario y profesional asociado
- 99** 1.10.5. Egresados y titulados por unidad académica y sexo en licenciatura
- 106** 1.10.6. Egresados que aplicaron EGEL por unidad académica y programa educativo
- 110** **1.11. Graduados**
- 110** 1.11.1. Graduados por unidad académica y sexo en especialidad
- 112** 1.11.2. Graduados por unidad académica y sexo en maestría
- 116** 1.11.3. Graduados por unidad académica y sexo en doctorado
- 118** **1.12. Actividades de acompañamiento universitario**
- 118** 1.12.1. Concentrado de actividades de acompañamiento universitario por tipo y sexo
- 120** 1.12.2. Atenciones al bienestar emocional por unidad académica y sexo
- 124** 1.12.3. Atenciones en Unidades de Promoción y Prevención de la Salud por unidad académica, tipo de atención y sexo
- 127** 1.12.4. Número de personas que realizan tutoría, mentoría y lobomenteoría académica por unidad académica, tipo de actividad y sexo
- 129** 1.12.5. Capacitaciones en tutoría, mentoría y lobomenteoría académica por unidad académica, tipo de actividad y sexo
- 131** 1.12.6. Atenciones en Jornadas de Acompañamiento Universitario por unidad académica, tipo de actividad y sexo
- 133** 1.12.7. Actividades de promoción de la igualdad e inclusión en la Dirección de Acompañamiento Universitario por tipo y sexo
- 134** 1.12.8. Personas beneficiadas en el marco del Programa de Atención a la Igualdad por DES, unidad académica y sexo
- 138** **1.13. Becas estudiantiles**
- 138** 1.13.1. Concentrado de becas externas por nivel, tipo y sexo de nivel medio superior
- 139** 1.13.2. Becas externas por tipo y sexo en nivel medio superior
- 141** 1.13.3. Becas externas por tipo y sexo en técnico superior universitario y profesional asociado
- 142** 1.13.4. Becas externas por municipio, tipo y sexo en licenciatura
- 149** 1.13.5. Becas externas por tipo y sexo en posgrado
- 152** 1.13.6. Concentrado de becas institucionales por nivel, tipo y sexo
- 153** 1.13.7. Becas institucionales por tipo y sexo en nivel medio superior
- 156** 1.13.8. Becas institucionales por tipo y sexo en técnico superior universitario y profesional asociado



<b>157</b>	1.13.9. Becas institucionales por tipo y sexo en licenciatura
<b>171</b>	1.13.10. Apoyos a estudiantes de nivel medio superior y superior
<b>173</b>	1.13.11. Apoyos para investigación a estudiantes del nivel superior
<b>174</b>	<b>1.14. Actividades estudiantiles</b>
<b>174</b>	1.14.1. Medallero obtenido en universidades regional y nacional
<b>176</b>	1.14.2. Actividades deportivas
<b>177</b>	<b>1.15. Vinculación estudiantil</b>
<b>177</b>	1.15.1. Actividades de la Dirección General de Educación Continua
<b>178</b>	1.15.2. Concentrado de servicio social por DES, sector y sexo
<b>179</b>	1.15.3. Servicio social por DES, unidad académica, programa educativo, municipio, sector y sexo
<b>186</b>	1.15.4. Concentrado de prácticas profesionales por DES, sector y sexo
<b>187</b>	1.15.5. Prácticas profesionales por DES, unidad académica, programa educativo, municipio, sector y sexo.
<b>194</b>	<b>1.16. Movilidad estudiantil</b>
<b>194</b>	1.16.1. Concentrado de intercambio académico por DES, destino y sexo
<b>195</b>	1.16.2. Estudiantes BUAP en universidades nacionales y en el extranjero por DES y sexo
<b>195</b>	1.16.3. Estudiantes de universidades nacionales y extranjeras en la BUAP por DES y sexo
<b>196</b>	1.16.4. Universidades extranjeras donde hay movilidad
<b>197</b>	1.16.5. Estudiantes que cursaron módulos COIL (Collaborative Online International Learning) por DES y sexo
<b>197</b>	1.16.6. Universidades extranjeras donde se tuvieron módulos COIL (Collaborative Online International Learning)
<b>198</b>	1.16.7. Apoyo en la institución por unidad académica, tipo y sexo en posgrado

## **200 2. Planta Académica**

### **202 2.1 Personal académico**

<b>202</b>	2.1.1. Concentrado de profesores por nivel, categoría y sexo
<b>203</b>	2.1.2. Profesores por unidad académica, categoría y sexo en nivel medio superior
<b>205</b>	2.1.3. Profesores por unidad académica, dependencia administrativa, categoría y sexo en nivel superior
<b>209</b>	2.1.4. Participantes y beneficiarios en el ESDEPED por nivel y sexo
<b>210</b>	2.1.5. Participantes y beneficiarios en el ESDEPED por nivel y sexo en nivel medio superior
<b>211</b>	2.1.6. Participantes y beneficiarios en el ESDEPED por área del conocimiento, unidad académica, nivel y sexo en educación superior
<b>215</b>	2.1.7. Participantes en el ESDEPED por unidad académica y grado de estudios
<b>218</b>	2.1.8. Índice de satisfacción ponderado a docentes en nivel medio superior, periodo 2024
<b>220</b>	2.1.9. Índice de satisfacción ponderado (ISP) del desempeño docente en nivel licenciatura, por unidad académica
<b>223</b>	2.1.10. Índice de satisfacción ponderado (ISP) del desempeño docente en nivel posgrado, por unidad académica
<b>226</b>	2.1.11. Ingreso, permanencia y promoción de nivel superior
<b>227</b>	2.1.12. Concentrado de profesorado en año sabático y superación académica por tipo y sexo
<b>227</b>	2.1.13. Profesorado en año sabático por tipo, grado y sexo
<b>227</b>	2.1.14. Profesorado en superación académica por tipo, grado y sexo
<b>228</b>	<b>2.2 Habilitación de profesores</b>
<b>228</b>	2.2.1. Concentrado de profesores de tiempo completo con perfil deseable PRODEP por DES, grado y sexo
<b>229</b>	2.2.2. Profesores de tiempo completo con perfil deseable PRODEP por DES, unidad académica, grado y sexo





- 231** 2.2.3. Concentrado de cuerpos académicos por DES y grado de consolidación
- 232** 2.2.4. Cuerpos académicos por DES, unidad académica y grado de consolidación
- 234** 2.2.5. Profesores de tiempo completo que participan en cuerpos académicos de la Institución, por DES y grado de consolidación
- 235** 2.2.6. Concentrado de profesores reconocidos por el Sistema Nacional de Investigadoras e Investigadores, por DES, nivel de S.N.I.I. y sexo
- 236** 2.2.7. Profesores reconocidos por el Sistema Nacional de Investigadoras e Investigadores, por DES, unidad académica, nivel de S.N.I.I. y sexo
- 239** 2.2.8. Padrón Institucional de Investigadores por DES, unidad académica, grado y sexo
- 242** 2.2.9. Proyectos de investigación financiados por CONAHCyT
- 243** **2.3 Actividades de la Escuela de Formación Docente**
- 243** 2.3.1. Concentrado de académicos atendidos en las diferentes actividades de Formación Docente
- 244** **2.4 Innovación educativa**
- 244** 2.4.1. Actividades de innovación educativa
- 245** **3. Gestión Universitaria**
- 247** **3.1. Acervo bibliográfico**
- 247** 3.1.1. Concentrado de acervo bibliográfico por títulos y volúmenes
- 248** 3.1.2. Acervo bibliográfico por títulos y volúmenes en nivel medio superior
- 250** 3.1.3. Acervo bibliográfico por títulos y volúmenes en nivel superior
- 251** 3.1.4. Acervo bibliográfico por títulos y volúmenes en la Biblioteca Central Universitaria
- 251** 3.1.5. Acervo bibliográfico por títulos y volúmenes en bibliotecas especiales y José María Lafragua (fondo antiguo)
- 252** 3.1.6. Acervo bibliográfico por títulos y volúmenes en Complejos Regionales
- 253** 3.1.7. Acervo bibliográfico por títulos y volúmenes en bibliotecas de área
- 253** 3.1.8. Acervo bibliográfico por títulos y volúmenes en bibliotecas de institutos de investigación y posgrado
- 254** 3.1.9. Acervo bibliográfico por títulos y volúmenes en salas de lectura
- 255** 3.1.10. Plataformas de información en línea suscritos con recursos BUAP
- 258** **3.2 Servicios bibliotecarios**
- 258** 3.2.1. Servicios bibliotecarios por actividad realizada
- 258** 3.2.2. Nuevos registros de usuarios
- 259** **3.3 Red institucional**
- 259** 3.3.1 Cobertura de red
- 260** **3.4 Infraestructura de cómputo**
- 260** 3.4.1. Concentrado de computadoras activas por nivel y dependencias administrativas
- 261** 3.4.2. Desglose de computadoras activas en nivel medio superior
- 263** 3.4.3. Desglose de computadoras activas por DES y unidad académica en nivel superior
- 265** 3.4.4. Desglose de computadoras activas en dependencias administrativas
- 267** **3.5 Planta Física**
- 267** 3.5.1. Concentrado de obras por tipo (m<sup>2</sup>)
- 269** 3.5.2. Superficie intervenida por DES, unidad académica, tipo de área y obra (m<sup>2</sup>) en nivel superior
- 270** 3.5.3. Superficie intervenida por tipo de área y obra (m<sup>2</sup>) - Áreas comunes
- 270** 3.5.4. Concentrado de obras por mantenimiento (m<sup>2</sup>)



<b>272</b>	<b>3.6 Departamento de Planta Física</b>	<b>298</b>	3.11.2. Líneas, unidades y usuarios atendidos
<b>272</b>	3.6.1. Espacios educativos: Número de edificios por zonas	<b>298</b>	3.11.3. Sedes, número de bicicletas, estaciones y número de préstamos
<b>273</b>	3.6.2. Espacios educativos por zona	<b>299</b>	3.11.4. Capacitaciones atendidas a la comunidad universitaria
<b>274</b>	3.6.3. Inmuebles en nivel medio superior	<b>300</b>	<b>3.12. Círculo Infantil</b>
<b>275</b>	3.6.4. Espacios educativos: Número de edificios por unidad académica y administrativa	<b>300</b>	3.12.1. Beneficiados en el Círculo Infantil
<b>276</b>	3.6.5. Espacios educativos en nivel medio superior	<b>301</b>	<b>3.13 Colaboración académica</b>
<b>280</b>	3.6.6. Espacios educativos por DES, unidad académica y unidad administrativa	<b>301</b>	3.13.1. Artículos internacionales por área temática y año
<b>286</b>	<b>3.7 Capacitación administrativa</b>	<b>302</b>	<b>3.14 Certificaciones</b>
<b>286</b>	3.7.1. Cursos de la Dirección de Recursos Humanos	<b>302</b>	3.14.1. Dependencias certificadas: procesos y número de subprocesos certificados en la norma internacional ISO 9001-2015 e ISO 30301:2011
<b>287</b>	3.7.2. Cursos de la Secretaría Administrativa	<b>305</b>	3.14.2. Descripción del Proceso del Sistema Integral de Gestión Institucional
<b>288</b>	<b>3.8 Investigación y divulgación científica</b>	<b>306</b>	<b>3.15 Casa del jubilado</b>
<b>288</b>	3.8.1. Actividades de investigación y divulgación científica por unidad académica y dependencias administrativas	<b>306</b>	3.15.1. Jubilados participantes en cursos y servicios
<b>291</b>	3.8.2. Proyectos CUVyTT	<b>307</b>	3.15.2. Participantes en cursos y actividades por sexo
<b>293</b>	3.8.3. Concentrado de proyectos y servicios de la Oficina de Recursos Tecnológicos	<b>309</b>	3.15.3. Participantes por servicio otorgado
<b>293</b>	3.8.4. Proyectos de la Oficina de Recursos Tecnológicos por sector, número y estatus	<b>310</b>	<b>3.16 Información financiera</b>
<b>294</b>	3.8.5. Formación de recursos humanos de la Oficina de Recursos Tecnológicos	<b>310</b>	3.16.1. Estados de situación financiera consolidados Activo (miles de pesos)
<b>295</b>	<b>3.9 Convenios institucionales</b>	<b>311</b>	3.16.2. Estados de situación financiera consolidados pasivo y hacienda pública (miles de pesos)
<b>295</b>	3.9.1. Convenios que realiza la Oficina de la Abogada General	<b>312</b>	3.16.3. Calificación financiera
<b>296</b>	<b>3.10 Divulgación científica</b>	<b>313</b>	<b>3.17 Transparencia y rendición de cuentas</b>
<b>296</b>	3.10.1. Colección del Jardín Botánico Universitario	<b>313</b>	3.17.1. Actividades internas de la Contraloría General
<b>296</b>	3.10.2. Educación y divulgación	<b>317</b>	3.17.2. Tipo de solicitudes de información realizadas a la BUAP
<b>297</b>	<b>3.11 Transporte y movilidad</b>	<b>318</b>	3.17.3. Sesiones del H. Consejo Universitario
<b>297</b>	3.11.1. Rutas, unidades y número de usuarios atendidos	<b>321</b>	<b>3.18 Dirección de Apoyo y Seguridad Universitaria</b>



- 321** 3.18.1. Atención pre-hospitalaria. Solicitudes atendidas por periodo
- 322** **3.19 Hospital Universitario de Puebla**
- 322** 3.19.1. Servicios de hospitalización
- 323** 3.19.2. Procedimientos quirúrgicos prestados
- 323** 3.19.3. Personas que requirieron algún servicio
- 324** **3.20 Derechos universitarios**
- 324** 3.20.1. Quejas por sector
- 324** 3.20.2. Atención de quejas por tipo
- 325** 3.20.3. Resolución de quejas por tipo de dictamen
- 325** 3.20.4. Gestiones por sector
- 326** 3.20.5. Gestiones por tipo
- 326** 3.20.6. Orientación por sector
- 326** 3.20.7. Orientación por tipo
- 327** **3.21 Procesos de adquisición**
- 327** 3.21.1. Resumen de adquisiciones adjudicadas y ahorros obtenidos de agosto 2023 a julio 2024
- 328** 3.21.2. Garantías devueltas y liberadas de agosto 2023 a julio 2024
- 328** 3.21.3. Sesiones del comité de Adquisiciones, Arrendamientos y Servicios de la BUAP (agosto 2023-julio 2024)
- 329** **4. Responsabilidad Social**
- 331** **4.1 Universidad para adultos**
- 331** 4.1.1 Cursos, conferencias y talleres
- 332** **4.2 Complejos Regionales**
- 332** 4.2.1. Cursos y población atendida en las unidades de vinculación social
- 334** **4.3 Extensión y difusión de la cultura**
- 334** 4.3.1. Actividades de extensión y difusión de la cultura
- 335** 4.3.2. Actividades de extensión y difusión de la cultura (vinculación)
- 335** 4.3.3. Actividades de la Dirección General de Publicaciones
- 336** 4.3.4. Actividades de la Dirección de Museos Universitarios
- 337** 4.3.5. Actividades del Complejo Cultural Universitario
- 338** 4.3.6. Uso de los espacios del Complejo Cultural Universitario
- 339** 4.3.7. Difusión del patrimonio histórico documental BUAP
- 340** 4.3.8. Acervo documental del Archivo Histórico Universitario
- 341** 4.3.9. Difusión del patrimonio histórico documental BUAP mediante redes sociales
- 341** 4.3.10. Capacitación externa recibida por los trabajadores de la Dirección General de Archivos
- 346** 4.3.11. Consultas en sala de los fondos y colecciones de la Dirección General de Archivos
- 346** 4.3.12. Convenios con instituciones especializadas para la preservación del patrimonio documental
- 347** 4.3.13. Capacitación, asesoría y visitas sobre el SIA
- 348** 4.3.14. Actividades de administración de redes sociales y diseño para la difusión del patrimonio histórico documental BUAP
- 349** **4.4. Actividades de la Dirección Institucional de Igualdad de Género**
- 349** 4.4.1. Actividades de extensión y difusión de la cultura de la Dirección Institucional de Igualdad de Género
- 350** 4.4.2. Concentrado de actividades de la Dirección Institucional de Igualdad de Género por sexo
- 351** **4.5. Centro de Autoacceso para la Enseñanza de Lenguas Extranjeras**
- 351** 4.5.1. Número de asistentes y cursos ofertados
- 353** 4.5.2. Número de asistentes y capacitaciones ofertadas
- 354** **4.6. Vinculación con el sector gubernamental**
- 354** 4.6.1. Convenios de colaboración





- 355** 4.6.2. Actividades de la Dirección de Innovación y Transferencia del Conocimiento
- 356** **4.7. Estudios y análisis de opinión**
- 356** 4.7.1. Estudios cuantitativos realizados por el Centro de investigación Sobre Opinión Pública
- 356** 4.7.2. Estudios cualitativos realizados por el Centro de investigación Sobre Opinión Pública
- 357** **4.8. Bufete jurídico gratuito**
- 357** 4.8.1. Asesorías jurídicas gratuitas a la sociedad
- 357** 4.8.2. Participación de alumnos practicantes para asesoría
- 358** **4.9. Farmacias Universitarias**
- 358** 4.9.1. Sucursales
- 358** 4.9.2. Número de servicios brindados
- 359** 4.9.3. Número de usuarios atendidos
- 360** **4.10. Unigas**
- 360** 4.10.1. Número de becarios
- 361** **4.11. Tiendas BUAP**
- 361** 4.11.1. Generación de recursos financieros alternos
- 362** **4.12. Bolsa de Trabajo**
- 362** 4.12.1. Bolsa de trabajo universitaria
- 363** **4.13. Desarrollo de la comunidad en el marco de la sustentabilidad**
- 363** 4.13.1. Actividades de desarrollo sustentable
- 367** **4.14. Patrimonio universitario**
- 367** 4.14.1. Donaciones de bienes muebles o equipos otorgadas por año
- 368** **4.15. Participación Social**
- 368** 4.15.1. Cursos y población atendida en las Unidades de Participación Social
- 369** 4.15.2. Alumnos voluntarios que participaron en los cursos y población atendida en las Unidades de Participación Social
- 370** **La BUAP en números**
- 376** **Glosario**





# INTRODUCCIÓN

El presente documento, que acompaña al informe del tercer año de la gestión de la Dra. María Lilia Cedillo Ramírez al frente de la Rectoría de la Benemérita Universidad Autónoma de Puebla (BUAP), concentra la información cuantitativa correspondiente a dicho periodo.

Este anuario estadístico 2023-2024 da cuenta de las actividades realizadas durante el periodo del 01 de agosto de 2023 al 30 de julio de 2024 y es uno de los instrumentos más importantes de la rendición de cuentas de la gestión, que sirve de apoyo y referente a las actividades de planeación, evaluación, seguimiento y toma de decisiones.

Su contenido se organiza conforme la estructura del Plan de Desarrollo Institucional 2021-2025, el cual lleva consigo una significativa carga de resiliencia para superar las brechas y secuelas derivadas de la pandemia y de los cambios producidos por los procesos disruptivos de nuestro tiempo. Asimismo, pone de manifiesto la necesidad de reconfigurar estrategias que permitan hacer más eficiente el ejercicio del presupuesto y hacer visible, tangible y concreta la creación de valor, lo que implica establecer estratégicamente las prioridades, en función de una agenda dinámica y socialmente comprometida cuyo contenido se orienta a fortalecer lo logrado, pero, sobre todo, a atender las desigualdades, rezagos y áreas de oportunidad diagnosticadas.

El anuario estadístico 2023-2024, considera los siguientes ejes del Plan de Desarrollo Institucional en el que se incluyen diversos subtemas que dan cuenta de las funcio-

nes sustantivas de la universidad, así como las actividades de apoyo en el marco de sus objetivos y programas. Los ejes son:

- I. Gobernanza y gestión, incluyentes y con trato humano.
- II. Corresponsabilidad social y solidaria.
- III. Educación desarrolladora para la transformación.
- IV. Modelo de investigación abierta y comprometida

A estos ejes se suma otro, transversal, que agrupa las actividades realizadas para dar cumplimiento a la Agenda universitaria para el desarrollo sostenible.

Con la finalidad de identificar las diferentes temáticas, el presente documento se estructuró en cuatro apartados:

1. Estudiantes.
2. Planta Académica.
3. Gestión Universitaria.
4. Responsabilidad Social.

Cada uno tiene secciones específicas y tablas que identifican el eje del Plan de Desarrollo Institucional al que pertenece.

La información permite la consulta de las cifras oficiales en el periodo 2023-2024 y señala las fuentes de origen, además presenta de manera gráfica los principales resultados, lo que ayuda a su ágil consulta para fines informativos y de investigación.

El anuario estadístico 2023 - 2024 de la Benemérita Universidad Autónoma de Puebla es resultado de un esfuerzo



institucional, que no hubiera sido posible sin la participación de la comunidad universitaria. Por lo anterior, agradecemos a todas las dependencias que contribuyeron a su elaboración como fuentes oficiales de información.

El fortalecimiento de la autonomía, la consolidación nacional y posicionamiento internacional, como Institución de Educación Superior de calidad, nos motiva a asumir la misión de formar profesionales con alta preparación, ciudadanía crítica, ética y sentido humanista, para que integren comunidades productivas que favorezcan a la solución de problemas económicos, ambientales y sociales de la región y el país, para avanzar hacia una sociedad con mayor bienestar, más productiva, proactiva, justa, segura y pacífica.

Con estos fundamentos promovemos la inclusión, la igualdad de oportunidades y la vinculación, a través del desarrollo de la ciencia, la tecnología, la investigación, el arte, la cultura y el deporte.

Por la matrícula atendida en los niveles medio superior, superior y posgrado, la vinculación con la sociedad y el reconocimiento en los diferentes rankings nacionales e internacionales la BUAP es una de las más importantes instituciones públicas de educación superior en México y una de las de mayor relevancia en América Latina.

La gobernanza que se practica en la BUAP, la calidad de los programas que imparte, la habilitación de su personal docente y no académico, el conocimiento que genera, la eficacia de sus procesos y, finalmente, los vínculos que establece con la sociedad, dan cuenta de los valores que

enarbola la institución y la colocan a la vanguardia de la innovación educativa y tecnológica.

La vida académica es la tarea primordial de la BUAP que coloca en el centro de su quehacer a los estudiantes y guía su actuación por los principios de autonomía, inclusión, compromiso social, equidad, justicia, respeto y tolerancia.

La actual gestión universitaria promueve entre su comunidad la conducta ética, la resiliencia, las actitudes proactivas y colaborativas, así como el trato equitativo, inclusivo y humano que se engloban en la nueva cultura universitaria.

Tales propósitos, esfuerzos, avances y logros, se traducen cuantitativamente en la información que contiene el presente anuario estadístico.

Hoy, más que nunca, nuestro lema “Pensar bien, para Vivir mejor” se convierte en una forma de actuar para todos los universitarios. Somos una comunidad que aprende y se desarrolla en perspectiva, con capacidad para adaptarse, pero también para aportar al entorno.

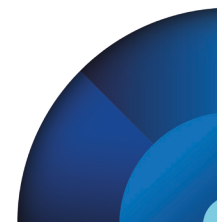





ESTUDIANTES

## APARTADO 1:

# ESTUDIANTES

El apartado de estudiantes está dividido en las siguientes secciones:

- |  |   |
|--|---|
| 1.1. Oferta educativa 2024 - 2025  | 1.9. Matrícula atendida en programas educativos registrados en el Sistema Nacional de Posgrados |
| 1.2. Nueva Oferta Educativa 2024   | 1.10. Egresados y titulados   |
| 1.3. Planes de Estudio   | 1.11. Graduados   |
| 1.4. Admisión 2023   | 1.12. Actividades de acompañamiento universitario   |
| 1.5. Matrícula 2023 - 2024   | 1.13. Becas estudiantiles   |
| 1.6. Programas educativos de calidad acreditada                              | 1.14. Actividades estudiantiles   |
| 1.7. Programas educativos de registrados en el Sistema Nacional de Posgrados | 1.15. Vinculación estudiantil   |
| 1.8. Matrícula atendida en programas educativos reconocidos por su calidad   | 1.16. Movilidad estudiantil   |

**CONTRIBUYE PRINCIPALMENTE EN LOS EJES DEL PLAN DE DESARROLLO INSTITUCIONAL:**

**2** Corresponsabilidad social y solidaria

**3** Educación desarrolladora para la transformación

Las Dependencias que proporcionan información para este apartado son:

- |  |  |
|--|--|
| • Dirección de Acompañamiento Universitario. | • Dirección General de Internacionalización              |
| • Dirección de Administración Escolar        | • Secretaría General.                                    |
| • Dirección de Deporte y Cultura Física.     | • Vicerrectoría de Docencia.                             |
| • Dirección de Servicio Social               | • Vicerrectoría de Investigación y Estudios de Posgrado. |
| • Dirección General de Educación Continua.   |  |

# 1.1 Oferta educativa 2024 - 2025

## 1.1.1 Nivel Medio Superior

UNIDAD ACADÉMICA	MUNICIPIO
<b>Preparatoria</b>	
Preparatoria 2 de Octubre de 1968	Puebla
Preparatoria Alfonso Calderón Moreno	Puebla
Preparatoria Gral. Emiliano Zapata Salazar	Puebla
	San Martín Texmelucan
Preparatoria Gral. Lázaro Cárdenas del Río	Puebla
Preparatoria Lic. Benito Juárez García	Puebla
Preparatoria Regional Enrique Cabrera Barroso	Tecamachalco
Preparatoria Regional Simón Bolívar	Atlixco
Preparatoria Urbana Enrique Cabrera Barroso	Puebla
<b>Complejos Regionales</b>	
<b>Complejo Regional Centro</b>	
Preparatoria de Acajete, Puebla del Complejo Regional Centro	Acajete
Preparatoria de Acatzingo, Puebla del Complejo Regional Centro	Acatzingo
Preparatoria de Amozoc, Puebla del Complejo Regional Centro	Amozoc

UNIDAD ACADÉMICA	MUNICIPIO
Preparatoria de Ciudad Serdán, Puebla del Complejo Regional Centro	Ciudad Serdán
Preparatoria de Tepeaca, Puebla del Complejo Regional Centro	Tepeaca
Preparatoria de San Salvador El Seco, Puebla del Complejo Regional Centro	San Salvador el Seco
<b>Complejo Regional Mixteca</b>	
Preparatoria de Chiautla de Tapia, Puebla del Complejo Regional Mixteca	Chiautla de Tapia
Preparatoria de Izúcar de Matamoros, Puebla del Complejo Regional Mixteca	Izúcar de Matamoros
<b>Complejo Regional Nororiental</b>	
Preparatoria de Cuetzalan, Puebla del Complejo Regional Nororiental	Cuetzalan
Preparatoria de Libres, Puebla del Complejo Regional Nororiental	Libres
Preparatoria de Teziutlán, Puebla del Complejo Regional Nororiental	Teziutlán
Preparatoria de Tlatlauquitepec, Puebla del Complejo Regional Nororiental	Tlatlauquitepec



UNIDAD ACADÉMICA	MUNICIPIO
<b>Complejo Regional Norte</b>	
Preparatoria de Chignahuapan, Puebla del Complejo Regional Norte	Chignahuapan
Preparatoria de Venustiano Carranza, Puebla del Complejo Regional Norte	Venustiano Carranza
Preparatoria de Zacatlán, Puebla del Complejo Regional Norte	Zacatlán
<b>Complejo Regional Sur</b>	
Preparatoria a Distancia, Puebla del Complejo Regional Sur	Tehuacán
Preparatoria de Tehuacán, Puebla del Complejo Regional Sur	Tehuacán
Preparatoria de Tlacotepec de Benito Juárez, Puebla del Complejo Regional Sur	Tlacotepec de Benito Juárez
<b>Bachilleratos</b>	
Bachillerato 5 de Mayo	Puebla
<b>Complejos Regionales</b>	
<b>Complejo Regional Centro</b>	
Bachillerato Tecnológico BUAP de San José Chiapa, Puebla del Complejo Regional Centro	San José Chiapa
<b>Complejo Regional Nororiental</b>	
Bachillerato Tecnológico Agropecuario del Complejo Regional Nororiental en Ixtepec, Puebla	Ixtepec

Fuente: Dirección de Administración Escolar.





### 1.1.2 Nivel Técnico

UNIDAD ACADÉMICA	PROGRAMA EDUCATIVO
Facultad de Artes	Técnico en Música

Fuente: Dirección de Administración Escolar.



### 1.1.3 Nivel Profesional Asociado

UNIDAD ACADÉMICA	PROGRAMA EDUCATIVO
Facultad de Medicina	Profesional asociado en Imagenología
	Profesional asociado en Urgencias Médicas
Complejo Regional Nororiental	Profesional asociado en Imagenología
Complejo Regional Sur	Profesional asociado en Imagenología

Fuente: Dirección de Administración Escolar.





### 1.1.4 Licenciatura (escolarizada)

UA / PROGRAMA EDUCATIVO	MUNICIPIO
<b>Escuela de Artes Plásticas y Audiovisuales</b>	
Licenciatura en Arte Digital	Puebla
Licenciatura en Artes Plásticas	Puebla
Licenciatura en Cinematografía	Puebla
<b>Facultad de Administración</b>	
Licenciatura en Administración de Empresas	Puebla
Licenciatura en Administración Pública y Gestión para el Desarrollo	Puebla
Licenciatura en Administración Turística	Puebla
Licenciatura en Comercio Internacional	Puebla
Licenciatura en Gastronomía	Puebla
Licenciatura en Negocios Internacionales	Puebla
<b>Facultad de Arquitectura</b>	
Licenciatura en Arquitectura	Puebla
Licenciatura en Diseño Gráfico	Puebla
Licenciatura en Urbanismo y Diseño Ambiental	Puebla
<b>Facultad de Artes</b>	
Licenciatura en Arte Dramático	Puebla
Licenciatura en Danza	Puebla
Licenciatura en Etnocoreología	Puebla
Licenciatura en Música	Puebla
<b>Facultad de Ciencias Agrícolas y Pecuarias</b>	
Licenciatura en Ingeniería Agronómica y Zootecnia	Tlatlauquitepec
Ingeniería Agronómica en Recursos Naturales Renovables	Teziutlán
Ingeniería en Agronomía	Teziutlán

UA / PROGRAMA EDUCATIVO	MUNICIPIO
Ingeniería Agrohidráulica (Agrónomo General)	Teziutlán
<b>Facultad de Ciencias Políticas y Sociales</b>	
Licenciatura en Ciencias Políticas	Puebla
Licenciatura en Relaciones Internacionales	Puebla
Licenciatura en Sociología	Puebla
<b>Facultad de Ciencias Biológicas</b>	
Licenciatura en Biología	Puebla
Licenciatura en Biotecnología	Puebla
<b>Facultad de Ciencias de la Computación</b>	
Licenciatura en Ciencias de la Computación	Puebla
Ingeniería en Ciencia de Datos	Puebla
Ingeniería en Ciberseguridad	Puebla
Licenciatura en Ingeniería en Ciencias de la Computación	Puebla
Licenciatura en Ingeniería en Tecnologías de la Información	Puebla
<b>Facultad de Ciencias de la Comunicación</b>	
Licenciatura en Comunicación	Puebla
Licenciatura en Mercadotecnia y Medios Digitales	Puebla
<b>Facultad de Ciencias de la Electrónica</b>	
Licenciatura en Ciencias de la Electrónica	Puebla
Licenciatura en Ingeniería en Energías Renovables	Puebla
Ingeniería Biomédica	Puebla
Licenciatura en Ingeniería en Mecatrónica	Puebla
Licenciatura en Ingeniería en Sistemas Automotrices	Puebla
<b>Facultad de Ciencias Físico Matemáticas</b>	



UA / PROGRAMA EDUCATIVO	MUNICIPIO
Licenciatura en Actuaría	Puebla
Licenciatura en Física	Puebla
Licenciatura en Física Aplicada	Puebla
Licenciatura en Matemáticas	Puebla
Licenciatura en Matemáticas Aplicadas	Puebla
<b>Facultad de Ciencias Químicas</b>	
Licenciatura en Farmacia	Puebla
Licenciatura en Química	Puebla
Licenciatura en Químico Farmacobiólogo	Puebla
<b>Facultad de Contaduría Pública</b>	
Licenciatura en Administración y Dirección de Pequeñas y Medianas Empresas	Puebla
Licenciatura en Contaduría Pública	Puebla
Licenciatura en Dirección Financiera	Puebla
<b>Facultad de Cultura Física</b>	
Licenciatura en Cultura Física	Puebla
Licenciatura en Readaptación y Activación Física	Puebla
<b>Facultad de Derecho</b>	
Licenciatura en Criminología	Puebla
Licenciatura en Derecho	Puebla
Licenciatura en Consultoría Jurídica	Puebla
<b>Facultad de Economía</b>	
Licenciatura en Economía	Puebla
Licenciatura en Finanzas	Puebla

UA / PROGRAMA EDUCATIVO	MUNICIPIO
<b>Facultad de Enfermería</b>	
Licenciatura en Enfermería	Puebla
Licenciatura en Podología	Puebla
Licenciatura en Gerontología	Puebla
<b>Facultad de Estomatología</b>	
Licenciatura en Estomatología	Puebla
<b>Facultad de Filosofía y Letras</b>	
Licenciatura en Antropología Social	Puebla
Licenciatura en Filosofía	Puebla
Licenciatura en Historia	Puebla
Licenciatura en Lingüística y Literatura Hispánica	Puebla
Licenciatura en Procesos Educativos	Puebla
<b>Facultad de Ingeniería</b>	
Licenciatura en Ingeniería Civil	Puebla
Licenciatura en Ingeniería Geofísica	Puebla
Licenciatura en Ingeniería Industrial	Puebla
Licenciatura en Ingeniería Mecánica y Eléctrica	Puebla
Licenciatura en Ingeniería Textil	Puebla
Licenciatura en Ingeniería Topográfica y Geodésica	Puebla
<b>Facultad de Ingeniería Química</b>	
Licenciatura en Ingeniería Ambiental	Puebla
Licenciatura en Ingeniería en Alimentos	Puebla
Licenciatura en Ingeniería en Materiales	Puebla



UA / PROGRAMA EDUCATIVO	MUNICIPIO
Licenciatura en Ingeniería Química	Puebla
<b>Facultad de Lenguas</b>	
Licenciatura en Enseñanza del Francés	Puebla
Licenciatura en Enseñanza del Inglés	Puebla
<b>Facultad de Medicina</b>	
Licenciatura en Biomedicina	Puebla
Licenciatura en Ciencia Forense	Puebla
Licenciatura en Fisioterapia	Puebla
Licenciatura en Medicina	Puebla
Licenciatura en Nutrición Clínica	Puebla
<b>Facultad de Medicina Veterinaria y Zootecnia</b>	
Licenciatura en Medicina Veterinaria y Zootecnia	Tecamachalco
Licenciatura en Fauna Silvestre	Tecamachalco
<b>Facultad de Psicología</b>	
Licenciatura en Psicología	Puebla
Licenciatura en Psiconeurodesarrollo	Puebla
<b>Complejo Regional Centro</b>	
Ingeniería en Procesos y Gestión Industrial	San José Chiapa
Licenciatura en Administración de Empresas	Acatzingo
Licenciatura en Administración y Dirección de Pequeñas y Medianas Empresas	Tepeaca
Licenciatura en Arquitectura	Tepeaca
Licenciatura en Derecho	Acajete Tepeaca
Licenciatura en Enfermería	Acatzingo

UA / PROGRAMA EDUCATIVO	MUNICIPIO
Licenciatura en Ingeniería Agroindustrial	Tecamachalco
Licenciatura en Ingeniería Agronómica y Zootecnia	Los Reyes de Juárez
Licenciatura en Ingeniería en Automatización y Autotrónica	San José Chiapa
Licenciatura en Ingeniería en Sistemas y Tecnología de la Información Industrial	San José Chiapa
Licenciatura en Negocios Internacionales	Tepeaca
<b>Complejo Regional Mixteca</b>	
Licenciatura en Administración de Empresas	Atlixco Chiautla de Tapia
Licenciatura en Biotecnología	Izúcar de Matamoros
Licenciatura en Procesos Educativos	Chiautla de Tapia
Licenciatura en Administración Turística	Atlixco
Licenciatura en Contaduría Pública	Atlixco Chiautla de Tapia
Licenciatura en Gastronomía	Atlixco
Licenciatura en Ingeniería Agroindustrial	Izúcar de Matamoros
Licenciatura en Procesos Educativos	Atlixco
Licenciatura en Químico Farmacobiólogo	Izúcar de Matamoros
<b>Complejo Regional Nororiental</b>	
Licenciatura en Administración de Empresas	Libres Zacapoaxtla
Licenciatura en Contaduría Pública	Libres Zacapoaxtla
Licenciatura en Derecho	Libres





UA / PROGRAMA EDUCATIVO	MUNICIPIO
Licenciatura en Enfermería	Teziutlán
Licenciatura en Estomatología	Teziutlán
Licenciatura en Fisioterapia	Teziutlán
Licenciatura en Medicina General y Comunitaria	Teziutlán
Licenciatura en Nutrición Clínica	Teziutlán
Licenciatura en Psicología	Teziutlán
<b>Complejo Regional Norte</b>	
Ingeniería Agroforestal	Tetela de Ocampo
Licenciatura en Administración de Empresas	Chignahuapan
	Huauchinango
Licenciatura en Administración Turística	Chignahuapan
Licenciatura en Arquitectura	Zacatlán
	Huauchinango
Licenciatura en Contaduría Pública	Zacatlán
Licenciatura en Diseño Gráfico	Zacatlán
Licenciatura en Derecho	Chignahuapan
	Huauchinango
Licenciatura en Enfermería	Tetela de Ocampo
<b>Complejo Regional Sur</b>	
Licenciatura en Administración de Empresas	Tehuacán
Licenciatura en Arquitectura	Tehuacán

UA / PROGRAMA EDUCATIVO	MUNICIPIO
Licenciatura en Ciencias Políticas	Tehuacán
Licenciatura en Comunicación	Tehuacán
Licenciatura en Derecho	Tehuacán
Licenciatura en Diseño Gráfico	Tehuacán
Licenciatura en Estomatología	Tehuacán
Licenciatura en Medicina	Tehuacán
Licenciatura en Nutrición Clínica	Tehuacán
Licenciatura en Contaduría Pública	Tehuacán
Licenciatura en Readaptación y Activación Física	Tehuacán

Fuente: Dirección de Administración Escolar.



### 1.1.5 Licenciatura (semiescolarizada)

UNIDAD ACADÉMICA	PROGRAMA EDUCATIVO
Facultad de Administración	Licenciatura en Administración de Empresas
Facultad de Ciencias de la Comunicación	Licenciatura en Comunicación
	Licenciatura en Periodismo
Facultad de Contaduría Pública	Licenciatura en Contaduría Pública
Facultad de Cultura Física	Licenciatura en Readaptación y Activación Física
Facultad de Derecho	Licenciatura en Derecho

Fuente: Dirección de Administración Escolar.



DESCARGA  
LA TABLA

### 1.1.6 Licenciatura (a distancia)

UNIDAD ACADÉMICA	PROGRAMA EDUCATIVO
Facultad de Administración	Licenciatura en Administración de Empresas
	Licenciatura en Negocios Internacionales
Facultad de Ciencias de la Comunicación	Licenciatura en Comunicación
	Licenciatura en Mercadotecnia y Medios Digitales
	Licenciatura en Administración y Dirección de Pequeñas y Medianas Empresas
Facultad de Contaduría Pública	Licenciatura en Contaduría Pública
	Licenciatura en Contaduría y Finanzas Públicas
Facultad de Derecho	Licenciatura en Derecho
Facultad de Filosofía y Letras	Licenciatura en Procesos Educativos

Fuente: Dirección de Administración Escolar.



DESCARGA  
LA TABLA

### 1.1.7 Licenciatura (mixta)

UNIDAD ACADÉMICA	PROGRAMA EDUCATIVO
Facultad de Ingeniería	Licenciatura en Innovación Emprendedora
Facultad de Filosofía y Letras	Licenciatura en Gestión de la Información
Facultad de Filosofía y Letras	Licenciatura en Humanidades
Facultad de Lenguas	Licenciatura en Enseñanza de la Lengua Inglés

Fuente: Dirección de Administración Escolar.



### 1.1.8 Posgrado

UNIDAD ACADÉMICA	PROGRAMA EDUCATIVO	UNIDAD ACADÉMICA	PROGRAMA EDUCATIVO
Facultad de Administración	Especialidad en Protocolo y Desarrollo de Negocios en Mercados Emergentes	Facultad de Ciencias de la Comunicación	Especialidad en Comunicación de la Ciencia
	Maestría en Gestión de Pequeñas y Medianas Empresas		Maestría en Comunicación
	Maestría en Gestión del Turismo		Doctorado en Comunicación
Facultad de Arquitectura	Maestría en Arquitectura con especialidad en Conservación del Patrimonio Edificado	Facultad de Ciencias de la Electrónica	Maestría en Ciencias de la Electrónica (opción en Automatización)
	Maestría en Ordenamiento del Territorio		Maestría en Ingeniería Electrónica
	Doctorado en Procesos Territoriales		Doctorado en Investigación Aplicada a la Industria
Facultad de Artes	Maestría en Artes: Inter y Transdisciplinariedad	Facultad de Ciencias Físico Matemáticas	Maestría en Ciencias (Física Aplicada)
	Maestría en Teoría y Práctica de las Artes Escénicas		Maestría en Ciencias (Matemáticas)
Facultad de Ciencias Agrícolas y Pecuarias	Maestría en Ciencias en Recursos Fitogénéticos Potenciales para la Agricultura		Maestría en Investigación en Ciencia de Datos
Facultad de Ciencias Biológicas	Maestría en Ciencias Biológicas		Maestría en Educación Matemática
Facultad de Ciencias de la Computación	Maestría en Ciencias de la Computación		Doctorado en Ciencias (Física Aplicada)
	Doctorado en Ingeniería del Lenguaje y del Conocimiento		Doctorado en Ciencias (Matemáticas)
			Doctorado en Educación Matemática



UNIDAD ACADÉMICA	PROGRAMA EDUCATIVO
Facultad de Ciencias Políticas y Sociales	Maestría en Ciencias Políticas
	Maestría en Estudios Sociales: Trabajo , Regulación Laboral y Organización
Facultad de Ciencias Químicas	Maestría en Ciencia y Tecnología de los Alimentos
	Maestría en Ciencias Químicas
	Doctorado en Ciencias Químicas
Facultad de Contaduría Pública	Maestría en Administración de Negocios Global
	Maestría en Gestión Organizacional
	Maestría en Tributación
Facultad de Cultura Física	Maestría en Actividad Física y Deporte para el Bienestar Humano
Facultad de Derecho	Maestría en Derecho
	Doctorado en Derecho Interdisciplinario
Facultad de Economía	Maestría en Desarrollo Económico y Cooperación Internacional
	Maestría en Economía
Facultad de Enfermería	Especialidad de Enfermería con Opción Terminal en: Cuidados Intensivos, Médico Quirúrgica, Pediatría, Administración de los Servicios de Enfermería, Materno Infantil y Salud Pública
	Maestría en Enfermería
Facultad de Estomatología	Maestría en Estomatología con Opción Terminal en: Ortodoncia, Rehabilitación Oral, Pediatría y Endodoncia
Facultad de Filosofía y Letras	Especialidad en Antropología de la Alimentación
	Especialidad en Estudios de Género, Masculidades y Diversidad
	Maestría en Antropología Social
	Maestría en Educación Superior
	Maestría en Estética y Arte
	Maestría en Filosofía
	Maestría en Género y Estudios Feministas
	Maestría en Literatura Hispanoamericana
	Doctorado en Filosofía Contemporánea
Doctorado en Investigación e Innovación Educativa	
Facultad de Ingeniería	Maestría en Ingeniería

UNIDAD ACADÉMICA	PROGRAMA EDUCATIVO
Facultad de Ingeniería Química	Maestría en Ingeniería Química
	Doctorado en Ingeniería Química
Facultad de Lenguas	Maestría en Innovación en la Enseñanza de Lenguas
Facultad de Medicina	Especialidad en Alergia e Inmunología Clínica
	Especialidad en Anatomía Patológica
	Especialidad en Anestesiología
	Especialidad en Anestesiología Pediátrica
	Especialidad en Cardiología
	Especialidad en Cirugía General
	Especialidad en Cirugía Maxilofacial
	Especialidad en Estomatología Pediátrica
	Especialidad en Geriátrica
	Especialidad en Ginecología y Obstetricia
	Especialidad en Imagenología Diagnóstica y Terapéutica
	Especialidad en Medicina de Urgencias
	Especialidad en Medicina del enfermo en Estado Crítico
	Especialidad en Medicina del Trabajo y Ambiental
	Especialidad en Medicina Familiar
	Especialidad en Medicina Interna
	Especialidad en Nefrología
	Especialidad en Neonatología
	Especialidad en Neurocirugía
	Especialidad en Oftalmología
Especialidad en Oncología Médica	
Especialidad en Otorrinolaringología	
Especialidad en Pediatría Médica	
Especialidad en Psiquiatría	
Especialidad en Traumatología y Ortopedia	
Especialidad en Urología	
Maestría en Administración de Servicios de Salud	
Maestría en Ciencias Médicas e Investigación	



UNIDAD ACADÉMICA	PROGRAMA EDUCATIVO
Facultad de Medicina Veterinaria y Zootecnia	Especialidad Medicina Interna y Cirugía de Perros y Gatos
	Maestría en Producción Animal Sostenible
Facultad de Psicología	Maestría en Diagnóstico y Rehabilitación Neuropsicológica
	Maestría en Psicoterapia
Instituto de Ciencias	Especialidad en Gestión de Riesgos y Manejo de Desastres
	Maestría en Ciencias (Microbiología)
	Maestría en Ciencias Ambientales
	Maestría en Ciencias Energías Renovables
	Maestría en Dispositivos Semiconductores
	Maestría en Manejo Sostenible de Agroecosistemas
	Maestría en Tecnologías Agrícolas Limpias
	Maestría en Tecnologías en Materiales Avanzados
	Doctorado en Ciencias (Microbiología)
	Doctorado en Ciencias Ambientales
	Doctorado en Dispositivos Semiconductores
Doctorado en Investigación y Educación para la Salud	
Instituto de Ciencias de Gobierno y Desarrollo Estratégico	Maestría en Auditoría Gubernamental, Rendición de Cuentas y Gestión Estratégica
	Maestría en Ciencias de Gobierno y Desarrollo Sostenible
	Maestría en Opinión Pública y Marketing Político
Instituto de Ciencias Sociales y Humanidades	Maestría en Antropología Sociocultural
	Maestría en Historia
	Maestría en Sociología
	Maestría en Territorio, Turismo y Patrimonio
	Doctorado en Ciencias del Lenguaje
	Doctorado en Estudios Históricos
Doctorado en Estudios Socioterritoriales	

UNIDAD ACADÉMICA	PROGRAMA EDUCATIVO
Instituto de Física	Maestría en Ciencias (Física)
	Maestría en Ciencias (en la Especialidad de Ciencias de Materiales)
	Doctorado en Ciencias (en la Especialidad de Ciencias de Materiales)
	Doctorado en Ciencias (Física)
Instituto de Fisiología	Doctorado en Ciencias Fisiológicas
	Maestría en Ciencias Fisiológicas

Fuente: Dirección de Administración Escolar / Vicerrectoría de Investigación y Estudios de Posgrado.



## 1.2 Nueva Oferta Educativa 2024 - 2025

### 1.2.1 Nueva oferta educativa

UNIDAD ACADÉMICA	PROGRAMA EDUCATIVO	MUNICIPIO	MODALIDAD
Facultad de Ciencias de la Computación	Ingeniería en Ciencia de Datos	Puebla	Escolarizada
Facultad de Ciencias de la Computación	Ingeniería en Ciberseguridad	Puebla	Escolarizada
Facultad de Ciencias de la Electrónica	Ingeniería Biomédica	Puebla	Escolarizada
Facultad de Enfermería	Licenciatura en Podología	Puebla	Escolarizada
Facultad de Enfermería	Licenciatura en Gerontología	Puebla	Escolarizada
Facultad de Psicología	Licenciatura en Psiconeurodesarrollo	Puebla	Escolarizada
Complejo Regional Mixteca	Licenciatura en Procesos Educativos	Chiautla de Tapia	Escolarizada

Fuente: Dirección de Administración Escolar







## 1.3 Planes de Estudio

### 1.3.1 Diseño y rediseño de Planes de estudio

DISEÑO DE PLANES DE ESTUDIO				
UNIDAD ACADÉMICA	PROGRAMA EDUCATIVO	CRÉDITOS MÍNIMOS	CRÉDITOS MÁXIMOS	AÑO
Facultad de Ciencias de la Computación	Licenciatura en Ingeniería en Ciberseguridad	263	287	2024
	Licenciatura en Ingeniería en Ciencia de Datos	297	321	2024
Facultad de Ciencias de la Electrónica	Licenciatura en Ingeniería Biomédica	299	323	2024
Facultad de Enfermería	Licenciatura en Gerontología	251	267	2024
	Licenciatura en Podología	302	318	2024
Facultad de Psicología	Licenciatura en Psiconeurodesarrollo	299	315	2024
<b>Rediseño de Planes de Estudio</b>				
Facultad de Arquitectura	Licenciatura en Arquitectura	290	302	2024
	Licenciatura en Diseño Gráfico	270	282	2024
	Licenciatura en Urbanismo y Diseño Ambiental	268	280	2024
Facultad de Ciencias de la Computación	Licenciatura en Ciencias de la Computación	287	311	2024
	Licenciatura en Ingeniería en Ciencias de la Computación	287	311	2024
	Licenciatura en Ingeniería en Tecnologías de la Información	273	297	2024

DISEÑO DE PLANES DE ESTUDIO				
UNIDAD ACADÉMICA	PROGRAMA EDUCATIVO	CRÉDITOS MÍNIMOS	CRÉDITOS MÁXIMOS	AÑO
Facultad de Contaduría Pública	Licenciatura en Administración y Dirección de Pequeñas y Medianas Empresas	254	274	2024
	Licenciatura en Contaduría Pública	284	300	2024
	Licenciatura en Dirección Financiera	248	264	2024
Facultad de Cultura Física	Licenciatura en Cultura Física	282	298	2024
	Licenciatura en Readaptación y Activación Física	216	224	2024
Facultad de Enfermería	Licenciatura en Enfermería	308	324	2024
Facultad de Estomatología	Licenciatura en Estomatología	379	387	2024
Facultad de Ingeniería	Licenciatura en Ingeniería Civil	385	409	2024
	Licenciatura en Ingeniería Geofísica	318	342	2024
	Licenciatura en Ingeniería Industrial	338	362	2024
	Licenciatura en Ingeniería Mecánica y Eléctrica	356	380	2024
	Licenciatura en Ingeniería Textil	322	346	2024
	Licenciatura en Ingeniería Topográfica y Geodésica	322	346	2024
Facultad de Ingeniería Química	Licenciatura en Ingeniería Ambiental	263	287	2024
	Licenciatura en Ingeniería de Alimentos	263	287	2024
	Licenciatura en Ingeniería en Materiales	233	257	2024
	Licenciatura en Ingeniería Química	250	274	2024
Facultad de Medicina	Licenciatura en Biomedicina	314	330	2024
	Licenciatura en Ciencia Forense	289	305	2024
	Licenciatura en Fisioterapia	327	343	2024
	Licenciatura en Nutrición Clínica	317	337	2024
	Profesional Asociado en Imagenología	192	192	2024
Facultad de Medicina Veterinaria y Zootecnia	Licenciatura en Medicina Veterinaria y Zootecnia	359	361	2024

Fuente: Dirección de Educación Superior.



# 1.4 Admisión 2023

## 1.4.1 Concentrado de admisión por nivel y sexo

Nivel	Inscritos		Total
	Mujeres	Hombres	
Bachilleratos y Preparatorias	4,515	4,389	8,904
Técnico	102	189	291
Profesional asociado	120	76	196
Licenciatura	10,120	9,788	19,908
<b>TOTAL</b>	<b>14,857</b>	<b>14,442</b>	<b>29,299</b>

Fuente: Formato 911, ciclo 2023-2024.

**29,299**  
**INSCRITOS**  
 EN 2023

**14,857**  
**MUJERES**

**14,442**  
**HOMBRES**



### 1.4.2 Aspirantes y estudiantes inscritos por sexo y sección regional en bachillerato

UNIDAD ACADÉMICA	MUNICIPIO	ASPIRANTES		TOTAL	INSCRITOS		TOTAL
		M	H		M	H	
<b>Preparatorias</b>		<b>10,005</b>	<b>8,143</b>	<b>18,148</b>	<b>4,302</b>	<b>4,191</b>	<b>8,493</b>
<b>Unidad Académica / Extensión *</b>		<b>7,262</b>	<b>5,997</b>	<b>13,259</b>	<b>2,566</b>	<b>2,705</b>	<b>5,271</b>
Preparatoria 2 de Octubre de 1968	Puebla	1,681	1,385	3,066	381	470	851
Preparatoria Alfonso Calderón Moreno	Puebla	1,311	1,176	2,487	402	487	889
Preparatoria Gral. Emiliano Zapata Salazar	Puebla	531	400	931	205	206	411
Preparatoria Gral. Emiliano Zapata Salazar, sección San Martín Texmelucan	San Martín Texmelucan	204	146	350	69	68	137
Preparatoria Gral. Lázaro Cárdenas del Río	Puebla	582	458	1,040	212	219	431
Preparatoria Lic. Benito Juárez García	Puebla	998	947	1,945	295	394	689
Preparatoria Regional Enrique Cabrera Barroso	Tecamachalco	714	498	1,212	305	253	558
Preparatoria Simón Bolívar (Atlixco)	Atlixco	511	406	917	399	311	710
Preparatoria Urbana Enrique Cabrera Barroso	Puebla	730	581	1,311	298	297	595
<b>Complejos Regionales</b>		<b>2,743</b>	<b>2,146</b>	<b>4,889</b>	<b>1,736</b>	<b>1,486</b>	<b>3,222</b>
<b>Complejo Regional Centro</b>		<b>967</b>	<b>776</b>	<b>1,743</b>	<b>602</b>	<b>510</b>	<b>1,112</b>
Preparatoria de Acajete, Puebla del Complejo Regional Centro	Acajete	177	128	305	121	101	222
Preparatoria de Acatzingo, Puebla del Complejo Regional Centro	Acatzingo	174	136	310	73	60	133
Preparatoria de Amozoc, Puebla del Complejo Regional Centro	Amozoc	162	147	309	125	121	246
Preparatoria de Ciudad Serdán, Puebla del Complejo Regional Centro	Ciudad Serdán	107	91	198	69	64	133
Preparatoria de San Salvador el Seco, Puebla del Complejo Regional Centro	San Salvador el Seco	93	80	173	72	60	132
Preparatoria de Tepeaca, Puebla del Complejo Regional Centro	Tepeaca	254	194	448	142	104	246
<b>Complejo Regional Mixteca</b>		<b>272</b>	<b>202</b>	<b>474</b>	<b>247</b>	<b>177</b>	<b>424</b>
Preparatoria de Chiautla de Tapia, Puebla del Complejo Regional Mixteca	Chiautla de Tapia	89	54	143	80	52	132
Preparatoria de Izúcar de Matamoros, Puebla del Complejo Regional Mixteca	Izúcar de Matamoros	183	148	331	167	125	292
<b>Complejo Regional Nororiental</b>		<b>630</b>	<b>525</b>	<b>1,155</b>	<b>477</b>	<b>450</b>	<b>927</b>
Preparatoria de Cuetzalan, Puebla del Complejo Regional Nororiental	Cuetzalan	105	116	221	99	110	209



UNIDAD ACADÉMICA	MUNICIPIO	ASPIRANTES		TOTAL	INSCRITOS		TOTAL
		M	H		M	H	
Preparatoria de Libres, Puebla del Complejo Regional Nororiental	Libres	195	158	353	188	152	340
Preparatoria de Teziutlán, Puebla del Complejo Regional Nororiental	Teziutlán	139	123	262	48	75	123
Preparatoria de Tlatlauquitepec, Puebla del Complejo Regional Nororiental	Tlatlauquitepec	191	128	319	142	113	255
<b>Complejo Regional Norte</b>		<b>287</b>	<b>238</b>	<b>525</b>	<b>253</b>	<b>201</b>	<b>454</b>
Preparatoria de Chignahuapan, Puebla del Complejo Regional Norte	Chignahuapan	110	95	205	106	81	187
Preparatoria de Venustiano Carranza, Puebla del Complejo Regional Norte	Venustiano Carranza	56	49	105	45	41	86
Preparatoria de Zacatlán, Puebla del Complejo Regional Norte	Zacatlán	121	94	215	102	79	181
<b>Complejo Regional Sur</b>		<b>587</b>	<b>405</b>	<b>992</b>	<b>157</b>	<b>148</b>	<b>305</b>
Preparatoria a Distancia de Tehuacán, Puebla del Complejo Regional Sur	Tehuacán	58	27	85	46	22	68
Preparatoria de Tehuacán, Puebla del Complejo Regional Sur	Tehuacán	379	272	651	49	70	119
Preparatoria de Tlacotepec de Benito Juárez, Puebla del Complejo Regional Sur	Tlacotepec de Benito Juárez	150	106	256	62	56	118
<b>Bachilleratos</b>		<b>273</b>	<b>243</b>	<b>516</b>	<b>213</b>	<b>198</b>	<b>411</b>
Bachillerato 5 de Mayo	Cuatlancingo	94	76	170	80	68	148
<b>Complejos Regionales</b>		<b>179</b>	<b>167</b>	<b>346</b>	<b>133</b>	<b>130</b>	<b>263</b>
<b>Complejo Regional Centro</b>		<b>91</b>	<b>104</b>	<b>195</b>	<b>57</b>	<b>74</b>	<b>131</b>
Bachillerato Tecnológico BUAP de San José Chiapa, Puebla del Complejo Regional Centro	San José Chiapa	91	104	195	57	74	131
<b>Complejo Regional Nororiental</b>		<b>88</b>	<b>63</b>	<b>151</b>	<b>76</b>	<b>56</b>	<b>132</b>
Bachillerato Tecnológico Agropecuario del Complejo Regional Nororiental en Ixtepec, Puebla	Ixtepec	88	63	151	76	56	132
<b>TOTAL</b>		<b>10,278</b>	<b>8,386</b>	<b>18,664</b>	<b>4,515</b>	<b>4,389</b>	<b>8,904</b>

Fuente: Formato 911, ciclo 2023-2024.

DESCARGA  
LA TABLA



### 1.4.3 Aspirantes y estudiantes inscritos por unidad académica, sexo y sección regional en técnico

UA / PE	MUNICIPIO	ASPIRANTES		TOTAL	INSCRITOS		TOTAL
		M	H		M	H	
Facultad de Artes		118	216	334	102	189	291
Técnico en Música	Puebla	118	216	334	102	189	291
<b>TOTAL</b>		<b>118</b>	<b>216</b>	<b>334</b>	<b>102</b>	<b>189</b>	<b>291</b>

Fuente: Formato 911, ciclo 2023-2024.



DESCARGA  
LA TABLA

### 1.4.4 Aspirantes y estudiantes inscritos por unidad académica, sexo y sección regional en técnico superior universitario y profesional asociado

UA / PE	MUNICIPIO	ASPIRANTES		TOTAL	INSCRITOS		TOTAL
		M	H		M	H	
Facultad de Medicina		179	123	302	65	43	108
Profesional asociado en Imagenología	Puebla	120	85	205	27	22	49
Profesional asociado en Urgencias Médicas	Puebla	59	38	97	38	21	59
Complejo Regional Nororiental		61	36	97	36	23	59
Profesional asociado en Imagenología	Teziutlán	61	36	97	36	23	59
Complejo Regional Sur		52	35	87	19	10	29
Profesional asociado en Imagenología	Tehuacán	52	35	87	19	10	29
<b>TOTAL</b>		<b>292</b>	<b>194</b>	<b>486</b>	<b>120</b>	<b>76</b>	<b>196</b>

Fuente: Formato 911, ciclo 2023-2024.



DESCARGA  
LA TABLA



### 1.4.5 Aspirantes y estudiantes inscritos por unidad académica, sexo y sección regional en licenciatura

UA / PE	MUNICIPIO	MODALIDAD	ASPIRANTES		TOTAL	INSCRITOS		TOTAL
			M	H		M	H	
Escuela de Artes Plásticas y Audiovisuales			569	467	1,036	133	111	244
Licenciatura en Arte Digital	Puebla	Escolar	304	254	558	49	37	86
Licenciatura en Artes Plásticas	Puebla	Escolar	167	55	222	62	23	85
Licenciatura en Cinematografía	Puebla	Escolar	98	158	256	22	51	73
<b>Facultad de Administración</b>			<b>3,473</b>	<b>2,599</b>	<b>6,072</b>	<b>1,153</b>	<b>916</b>	<b>2,069</b>
Licenciatura en Administración de Empresas	Puebla	Escolar	532	503	1,035	177	202	379
		Semiescolar	141	120	261	98	86	184
		A distancia	159	146	305	95	93	188
Licenciatura en Administración Pública y Gestión para el Desarrollo	Puebla	Escolar	117	99	216	71	70	141
Licenciatura en Administración Turística	Puebla	Escolar	533	165	698	280	104	384
Licenciatura en Comercio Internacional	Puebla	Escolar	427	275	702	220	167	387
Licenciatura en Gastronomía	Puebla	Escolar	909	887	1,796	67	86	153
Licenciatura en Negocios Internacionales	Puebla	Escolar	529	317	846	72	62	134
		A distancia	126	87	213	73	46	119
<b>Facultad de Arquitectura</b>			<b>1,599</b>	<b>1,807</b>	<b>3,406</b>	<b>455</b>	<b>520</b>	<b>975</b>
Licenciatura en Arquitectura	Puebla	Escolar	943	1,317	2,260	230	353	583
Licenciatura en Diseño Gráfico	Puebla	Escolar	583	426	1,009	168	128	296
Licenciatura en Urbanismo y Diseño Ambiental	Puebla	Escolar	73	64	137	57	39	96
<b>Facultad de Artes</b>			<b>174</b>	<b>98</b>	<b>272</b>	<b>142</b>	<b>80</b>	<b>222</b>
Licenciatura en Arte Dramático	Puebla	Escolar	58	32	90	40	20	60
Licenciatura en Danza	Puebla	Escolar	80	13	93	69	8	77
Licenciatura en Etnocoreología	Puebla	Escolar	23	8	31	21	8	29
Licenciatura en Música	Puebla	Escolar	13	45	58	12	44	56
<b>Facultad de Ciencias Agrícolas y Pecuarias</b>			<b>125</b>	<b>155</b>	<b>280</b>	<b>62</b>	<b>80</b>	<b>142</b>



UA / PE	MUNICIPIO	MODALIDAD	ASPIRANTES		TOTAL	INSCRITOS		TOTAL
			M	H		M	H	
Licenciatura en Ingeniería Agrohidráulica	Teziutlán	Escolar	15	13	28	4	8	12
Licenciatura en Ingeniería Agronómica y Zootecnia	Tlatlauquitepec	Escolar	62	68	130	32	33	65
Licenciatura en Ingeniería en Agronomía	Teziutlán	Escolar	48	74	122	26	39	65
<b>Facultad de Ciencias Biológicas</b>			<b>495</b>	<b>373</b>	<b>868</b>	<b>254</b>	<b>186</b>	<b>440</b>
Licenciatura en Biología	Puebla	Escolar	252	191	443	171	119	290
Licenciatura en Biotecnología	Puebla	Escolar	243	182	425	83	67	150
<b>Facultad de Ciencias de la Computación</b>			<b>328</b>	<b>1,362</b>	<b>1,690</b>	<b>137</b>	<b>645</b>	<b>782</b>
Licenciatura en Ciencias de la Computación	Puebla	Escolar	53	264	317	21	119	140
Licenciatura en Ingeniería en Ciencias de la Computación	Puebla	Escolar	180	836	1,016	75	395	470
Licenciatura en Ingeniería en Tecnologías de la Información	Puebla	Escolar	95	262	357	41	131	172
<b>Facultad de Ciencias de la Comunicación</b>			<b>1,053</b>	<b>707</b>	<b>1,760</b>	<b>490</b>	<b>382</b>	<b>872</b>
		Escolar	324	294	618	210	198	408
Licenciatura en Ciencias de la Comunicación	Puebla	Semiescolar	60	47	107	43	35	78
		A distancia	38	20	58	21	10	31
Licenciatura en Mercadotecnia y Medios Digitales	Puebla	Escolar	495	249	744	138	83	221
	Puebla	A distancia	124	81	205	70	45	115
Licenciatura en Periodismo	Puebla	Semiescolar	12	16	28	8	11	19
<b>Facultad de Ciencias de la Electrónica</b>			<b>341</b>	<b>2,388</b>	<b>2,729</b>	<b>110</b>	<b>745</b>	<b>855</b>
Licenciatura en Electrónica	Puebla	Escolar	26	151	177	16	110	126
Licenciatura en Gestión de Ciudades Inteligentes y Transiciones Tecnológicas	Puebla	Escolar	10	32	42	7	26	33
Licenciatura en Ingeniería en Energías Renovables	Puebla	Escolar	45	161	206	28	120	148
Licenciatura en Ingeniería en Mecatrónica	Puebla	Escolar	196	1,291	1,487	41	303	344
Licenciatura en Ingeniería en Sistemas Automotrices	Puebla	Escolar	64	753	817	18	186	204
<b>Facultad de Ciencias Físico Matemáticas</b>			<b>304</b>	<b>604</b>	<b>908</b>	<b>162</b>	<b>386</b>	<b>548</b>
Licenciatura en Actuaría	Puebla	Escolar	133	180	313	48	86	134



UA / PE	MUNICIPIO	MODALIDAD	ASPIRANTES		TOTAL	INSCRITOS		TOTAL
			M	H		M	H	
Licenciatura en Física	Puebla	Escolar	70	233	303	42	164	206
Licenciatura en Física Aplicada	Puebla	Escolar	33	92	125	25	66	91
Licenciatura en Matemáticas	Puebla	Escolar	40	55	95	26	37	63
Licenciatura en Matemáticas Aplicadas	Puebla	Escolar	28	44	72	21	33	54
<b>Facultad de Ciencias Políticas y Sociales</b>			<b>448</b>	<b>296</b>	<b>744</b>	<b>273</b>	<b>206</b>	<b>479</b>
Licenciatura en Ciencias Políticas	Puebla	Escolar	105	131	236	51	86	137
Licenciatura en Relaciones Internacionales	Puebla	Escolar	281	125	406	187	91	278
Licenciatura en Sociología	Puebla	Escolar	62	40	102	35	29	64
<b>Facultad de Ciencias Químicas</b>			<b>793</b>	<b>408</b>	<b>1,201</b>	<b>317</b>	<b>193</b>	<b>510</b>
Licenciatura en Farmacia	Puebla	Escolar	26	20	46	22	15	37
Licenciatura en Química	Puebla	Escolar	40	43	83	15	23	38
Licenciatura en Químico Farmacobiólogo	Puebla	Escolar	727	345	1,072	280	155	435
<b>Facultad de Contaduría Pública</b>			<b>1,301</b>	<b>1,072</b>	<b>2,373</b>	<b>748</b>	<b>685</b>	<b>1,433</b>
Licenciatura en Administración y Dirección de Pequeñas y Medianas Empresas	Puebla	Escolar	67	73	140	57	57	114
		A distancia	90	49	139	68	36	104
Licenciatura en Contaduría Pública	Puebla	Escolar	670	618	1,288	380	391	771
		Semiescolar	128	89	217	53	53	106
		A distancia	192	113	305	97	61	158
Licenciatura en Contaduría y Finanzas Públicas	Puebla	A distancia	131	114	245	74	72	146
Licenciatura en Dirección Financiera	Puebla	Escolar	23	16	39	19	15	34
<b>Facultad de Cultura Física</b>			<b>141</b>	<b>342</b>	<b>483</b>	<b>73</b>	<b>189</b>	<b>262</b>
Licenciatura en Cultura Física	Puebla	Escolar	114	312	426	51	166	217
Licenciatura en Readaptación y Activación Física	Puebla	Escolar	15	20	35	12	13	25
		Semiescolar	12	10	22	10	10	20
<b>Facultad de Derecho</b>			<b>2,284</b>	<b>1,689</b>	<b>3,973</b>	<b>850</b>	<b>656</b>	<b>1,506</b>



UA / PE	MUNICIPIO	MODALIDAD	ASPIRANTES		TOTAL	INSCRITOS		TOTAL
			M	H		M	H	
Licenciatura en Consultoría Jurídica	Puebla	Escolar	30	25	55	23	19	42
Licenciatura en Criminología	Puebla	Escolar	274	163	437	206	115	321
Licenciatura en Derecho	Puebla	Escolar	1,551	1,194	2,745	374	340	714
		Semiescolar	150	111	261	78	66	144
		A distancia	279	196	475	169	116	285
<b>Facultad de Economía</b>			<b>321</b>	<b>564</b>	<b>885</b>	<b>140</b>	<b>288</b>	<b>428</b>
Licenciatura en Economía	Puebla	Escolar	93	222	315	71	165	236
Licenciatura en Finanzas	Puebla	Escolar	228	342	570	69	123	192
<b>Facultad de Enfermería</b>			<b>1,191</b>	<b>290</b>	<b>1,481</b>	<b>231</b>	<b>64</b>	<b>295</b>
Licenciatura en Enfermería	Puebla	Escolar	1,191	290	1,481	231	64	295
<b>Facultad de Estomatología</b>			<b>1,907</b>	<b>595</b>	<b>2,502</b>	<b>299</b>	<b>126</b>	<b>425</b>
Licenciatura en Estomatología	Puebla	Escolar	1,907	595	2,502	299	126	425
<b>Facultad de Filosofía y Letras</b>			<b>698</b>	<b>349</b>	<b>1,047</b>	<b>352</b>	<b>218</b>	<b>570</b>
Licenciatura en Antropología Social	Puebla	Escolar	56	22	78	40	19	59
Licenciatura en Filosofía	Puebla	Escolar	47	55	102	30	44	74
Licenciatura en Historia	Puebla	Escolar	48	90	138	32	57	89
Licenciatura en Lingüística y Literatura Hispánica	Puebla	Escolar	104	43	147	75	32	107
Licenciatura en Procesos Educativos	Puebla	Escolar	284	55	339	59	10	69
		A distancia	93	33	126	72	23	95
Licenciatura en Humanidades	Puebla	Mixta	43	30	73	21	14	35
Licenciatura en Gestión de la Información	Puebla	Mixta	23	21	44	23	19	42
<b>Facultad de Ingeniería</b>			<b>721</b>	<b>2,133</b>	<b>2,854</b>	<b>277</b>	<b>754</b>	<b>1,031</b>
Licenciatura en Ingeniería Civil	Puebla	Escolar	185	756	941	57	230	287
Licenciatura en Ingeniería Geofísica	Puebla	Escolar	54	67	121	32	44	76
Licenciatura en Ingeniería Industrial	Puebla	Escolar	295	613	908	92	172	264



UA / PE	MUNICIPIO	MODALIDAD	ASPIRANTES		TOTAL	INSCRITOS		TOTAL
			M	H		M	H	
Licenciatura en Ingeniería Mecánica y Eléctrica	Puebla	Escolar	75	552	627	35	219	254
Licenciatura en Ingeniería Textil	Puebla	Escolar	48	45	93	25	30	55
Licenciatura en Ingeniería Topográfica y Geodésica	Puebla	Escolar	18	64	82	13	43	56
Licenciatura en Innovación Emprendedora	Puebla	Mixta	46	36	82	23	16	39
<b>Facultad de Ingeniería Química</b>			<b>371</b>	<b>292</b>	<b>663</b>	<b>266</b>	<b>191</b>	<b>457</b>
Licenciatura en Ingeniería Ambiental	Puebla	Escolar	75	49	124	62	32	94
Licenciatura en Ingeniería en Alimentos	Puebla	Escolar	113	49	162	86	39	125
Licenciatura en Ingeniería en Materiales	Puebla	Escolar	18	24	42	17	21	38
Licenciatura en Ingeniería Química	Puebla	Escolar	165	170	335	101	99	200
<b>Facultad de Lenguas</b>			<b>563</b>	<b>246</b>	<b>809</b>	<b>407</b>	<b>180</b>	<b>587</b>
Licenciatura en Enseñanza de la Lenguas con Opción en Inglés	Puebla	Mixta	19	11	30	17	11	28
Licenciatura en la Enseñanza del Francés	Puebla	Escolar	86	43	129	57	23	80
Licenciatura en la Enseñanza del Inglés	Puebla	Escolar	458	192	650	333	146	479
<b>Facultad de Medicina</b>			<b>9,072</b>	<b>5,230</b>	<b>14,302</b>	<b>628</b>	<b>444</b>	<b>1,072</b>
Licenciatura en Biomedicina	Puebla	Escolar	209	101	310	50	22	72
Licenciatura en Ciencia Forense	Puebla	Escolar	161	85	246	31	21	52
Licenciatura en Fisioterapia	Puebla	Escolar	701	538	1,239	111	83	194
Licenciatura en Medicina	Puebla	Escolar	7,391	4,230	11,621	356	284	640
Licenciatura en Nutrición Clínica	Puebla	Escolar	610	276	886	80	34	114
<b>Facultad de Medicina Veterinaria y Zootecnia</b>			<b>654</b>	<b>393</b>	<b>1,047</b>	<b>236</b>	<b>134</b>	<b>370</b>
Licenciatura en Fauna Silvestre	Tecamachalco	Escolar	32	25	57	16	12	28
Licenciatura en Medicina Veterinaria y Zootecnia	Tecamachalco	Escolar	622	368	990	220	122	342
<b>Facultad de Psicología</b>			<b>1,732</b>	<b>694</b>	<b>2,426</b>	<b>320</b>	<b>193</b>	<b>513</b>
Licenciatura en Psicología	Puebla	Escolar	1,732	694	2,426	320	193	513
<b>Complejo Regional Centro</b>			<b>525</b>	<b>584</b>	<b>1,109</b>	<b>320</b>	<b>355</b>	<b>675</b>



UA / PE	MUNICIPIO	MODALIDAD	ASPIRANTES		TOTAL	INSCRITOS		TOTAL
			M	H		M	H	
Licenciatura en Administración de Empresas	Acatzingo	Escolar	46	28	74	33	16	49
Licenciatura en Administración y Dirección de Pequeñas y Medianas Empresas	Tepeaca	Escolar	23	21	44	13	13	26
Licenciatura en Arquitectura	Tepeaca	Escolar	43	76	119	33	59	92
Licenciatura en Derecho	Acajete	Escolar	26	23	49	17	16	33
Licenciatura en Derecho	Tepeaca	Escolar	79	45	124	32	28	60
Licenciatura en Enfermería	Acatzingo	Escolar	91	16	107	45	10	55
Licenciatura en Ingeniería Agroindustrial	Tecamachalco	Escolar	13	31	44	5	20	25
Licenciatura en Ingeniería Agronómica y Zootecnia	Los Reyes de Juárez	Escolar	51	104	155	36	56	92
Licenciatura en Ingeniería en Automatización y Autotrónica	San José Chiapa	Escolar	28	112	140	17	58	75
Licenciatura en Ingeniería en Procesos y Gestión Industrial	San José Chiapa	Escolar	60	54	114	48	38	86
Licenciatura en Ingeniería en Sistemas y Tecnologías de la Información	San José Chiapa	Escolar	24	56	80	11	27	38
Licenciatura en Negocios Internacionales	Tepeaca	Escolar	41	18	59	30	14	44
<b>Complejo Regional Mixteca</b>			<b>329</b>	<b>186</b>	<b>515</b>	<b>180</b>	<b>128</b>	<b>308</b>
Licenciatura en Administración de Empresas	Atlixco	Escolar	51	46	97	25	33	58
Licenciatura en Administración Turística	Atlixco	Escolar	71	24	95	40	15	55
Licenciatura en Contaduría Pública	Atlixco	Escolar	65	34	99	33	20	53
Licenciatura en Gastronomía	Atlixco	Escolar	35	35	70	24	29	53
Licenciatura en Procesos Educativos	Atlixco	Escolar	37	8	45	17	4	21
Licenciatura en Químico Farmacobiólogo	Izúcar de Matamoros	Escolar	70	39	109	41	27	68
<b>Complejo Regional Nororiental</b>			<b>934</b>	<b>467</b>	<b>1,401</b>	<b>425</b>	<b>222</b>	<b>647</b>
Licenciatura en Administración de Empresas	Libres	Escolar	52	25	77	27	14	41
	Zacapoaxtla	Escolar	18	12	30	8	9	17
Licenciatura en Contaduría Pública	Libres	Escolar	45	35	80	24	19	43
	Zacapoaxtla	Escolar	27	12	39	10	10	20
Licenciatura en Derecho	Libres	Escolar	61	33	94	34	19	53



UA / PE	MUNICIPIO	MODALIDAD	ASPIRANTES		TOTAL	INSCRITOS		TOTAL
			M	H		M	H	
Licenciatura en Enfermería	Teziutlán	Escolar	92	16	108	65	10	75
Licenciatura en Estomatología	Teziutlán	Escolar	110	43	153	81	32	113
Licenciatura en Fisioterapia	Teziutlán	Escolar	80	65	145	33	34	67
Licenciatura en Medicina General y Comunitaria	Teziutlán	Escolar	288	156	444	51	37	88
Licenciatura en Nutrición Clínica	Teziutlán	Escolar	77	36	113	41	21	62
Licenciatura en Psicología	Teziutlán	Escolar	84	34	118	51	17	68
<b>Complejo Regional Norte</b>			<b>382</b>	<b>258</b>	<b>640</b>	<b>213</b>	<b>157</b>	<b>370</b>
Licenciatura en Administración de Empresas	Chignahuapan	Escolar	21	18	39	13	12	25
	Huauchinango	Escolar	16	12	28	8	6	14
Licenciatura en Administración Turística	Chignahuapan	Escolar	33	14	47	20	9	29
Licenciatura en Arquitectura	Huauchinango	Escolar	38	41	79	21	23	44
	Zacatlán	Escolar	50	43	93	27	31	58
Licenciatura en Derecho	Chignahuapan	Escolar	59	33	92	36	17	53
	Huauchinango	Escolar	55	32	87	27	18	45
Licenciatura en Diseño Gráfico	Zacatlán	Escolar	29	29	58	16	22	38
Licenciatura en Enfermería	Tetela de Ocampo	Escolar	66	21	87	40	7	47
Licenciatura en Ingeniería Agroforestal	Tetela de Ocampo	Escolar	15	15	30	5	12	17
<b>Complejo Regional Sur</b>			<b>1,785</b>	<b>1,134</b>	<b>2,919</b>	<b>467</b>	<b>354</b>	<b>821</b>
Licenciatura en Administración de Empresas	Tehuacán	Escolar	79	53	132	55	30	85
Licenciatura en Arquitectura	Tehuacán	Escolar	49	101	150	29	62	91
Licenciatura en Ciencias de la Comunicación	Tehuacán	Escolar	42	39	81	24	26	50
Licenciatura en Ciencias Políticas	Tehuacán	Escolar	33	24	57	15	9	24
Licenciatura en Contaduría Pública	Tehuacán	Escolar	54	45	99	26	30	56
Licenciatura en Derecho	Tehuacán	Escolar	177	104	281	75	56	131
Licenciatura en Diseño Gráfico	Tehuacán	Escolar	77	40	117	43	22	65



UA / PE	MUNICIPIO	MODALIDAD	ASPIRANTES		TOTAL	INSCRITOS		TOTAL
			M	H		M	H	
Licenciatura en Estomatología	Tehuacán	Escolar	213	79	292	82	33	115
Licenciatura en Medicina	Tehuacán	Escolar	964	592	1,556	58	48	106
Licenciatura en Nutrición Clínica	Tehuacán	Escolar	83	32	115	48	21	69
Licenciatura en Readaptación y Activación Física	Tehuacán	Escolar	14	25	39	12	17	29
<b>TOTAL</b>			<b>34,613</b>	<b>27,782</b>	<b>62,395</b>	<b>10,120</b>	<b>9,788</b>	<b>19,908</b>

Fuente: Formato 911, ciclo 2022-2023.

**62,395**  
**ASPIRANTES**  
 EN LICENCIATURA

**19,908**  
**INSCRITOS**  
 EN LICENCIATURA







# 1.5 Matrícula 2023 - 2024

## 1.5.1 Concentrado de matrícula de nuevo ingreso y reingreso por nivel y sexo

NIVEL	NUEVO INGRESO		TOTAL	REINGRESO		TOTAL	TOTAL M	TOTAL H	TOTAL
	M	H		M	H				
Bachilleratos y Preparatorias	4,515	4,389	8,904	8,118	6,714	14,832	12,633	11,103	23,736
Técnico	102	189	291	203	289	492	305	478	783
Profesional asociado	120	76	196	273	180	453	393	256	649
Licenciatura	10,120	9,788	19,908	38,608	33,206	71,814	48,728	42,994	91,722
Especialidad	324	261	585	778	917	1,695	1,102	1,178	2,280
Maestría	276	264	540	382	340	722	658	604	1,262
Doctorado	104	88	192	234	255	489	338	343	681
<b>TOTAL</b>	<b>15,561</b>	<b>15,055</b>	<b>30,616</b>	<b>48,596</b>	<b>41,901</b>	<b>90,497</b>	<b>64,157</b>	<b>56,956</b>	<b>121,113</b>

Fuente: Formato 911, ciclo 2023-2024.

**121,113**

**MATRÍCULA**  
EN 2023

**30,616**

**NUEVO INGRESO**

**90,947**

**REINGRESO**



**DESCARGA LA TABLA**

### 1.5.2 Matrícula de nuevo ingreso y reingreso por sección regional, modalidad y sexo de bachillerato

UNIDAD ACADÉMICA	MUNICIPIO	NUEVO INGRESO		TOTAL	REINGRESO		TOTAL	TOTAL M	TOTAL H	TOTAL
		M	H		M	H				
<b>Preparatoria</b>		<b>4,302</b>	<b>4,191</b>	<b>8,493</b>	<b>7,793</b>	<b>6,498</b>	<b>14,291</b>	<b>12,095</b>	<b>10,689</b>	<b>22,784</b>
<b>Unidad Académica / Extensión *</b>		<b>2,566</b>	<b>2,705</b>	<b>5,271</b>	<b>5,067</b>	<b>4,441</b>	<b>9,508</b>	<b>7,633</b>	<b>7,146</b>	<b>14,779</b>
Preparatoria 2 de Octubre de 1968	Puebla	381	470	851	804	808	1,612	1,185	1,278	2,463
Preparatoria Alfonso Calderón Moreno	Puebla	402	487	889	857	819	1,676	1,259	1,306	2,565
Preparatoria Gral. Emiliano Zapata Salazar	Puebla	205	206	411	375	328	703	580	534	1,114
	San Martín Texmelucan	69	68	137	123	112	235	192	180	372
Preparatoria Gral. Lázaro Cárdenas del Río	Puebla	212	219	431	435	379	814	647	598	1,245
Preparatoria Lic. Benito Juárez García	Puebla	295	394	689	651	619	1,270	946	1,013	1,959
Preparatoria Regional Enrique Cabrera Barroso	Tecamachalco	305	253	558	601	418	1,019	906	671	1,577
Preparatoria Regional Simón Bolívar	Atlixco	399	311	710	606	406	1,012	1,005	717	1,722
Preparatoria Urbana Enrique Cabrera Barroso	Puebla	298	297	595	615	552	1,167	913	849	1,762
<b>Complejos Regionales</b>		<b>1,736</b>	<b>1,486</b>	<b>3,222</b>	<b>2,726</b>	<b>2,057</b>	<b>4,783</b>	<b>4,462</b>	<b>3,543</b>	<b>8,005</b>
<b>Complejo Regional Centro</b>		<b>602</b>	<b>510</b>	<b>1,112</b>	<b>1,020</b>	<b>687</b>	<b>1,707</b>	<b>1,622</b>	<b>1,197</b>	<b>2,819</b>
Preparatoria de Acajete, Puebla del Complejo Regional Centro	Acajete	121	101	222	201	132	333	322	233	555
Preparatoria de Acatzingo, Puebla del Complejo Regional Centro	Acatzingo	73	60	133	149	89	238	222	149	371
Preparatoria de Amozoc, Puebla del Complejo Regional Centro	Amozoc	125	121	246	125	102	227	250	223	473
Preparatoria de Ciudad Serdán, Puebla del Complejo Regional Centro	Ciudad Serdán	69	64	133	137	85	222	206	149	355
Preparatoria de San Salvador el Seco, Puebla del Complejo Regional Centro	San Salvador el Seco	72	60	132	116	96	212	188	156	344
Preparatoria de Tepeaca, Puebla del Complejo Regional Centro	Tepeaca	142	104	246	292	183	475	434	287	721
<b>Complejo Regional Mixteca</b>		<b>247</b>	<b>177</b>	<b>424</b>	<b>315</b>	<b>251</b>	<b>566</b>	<b>562</b>	<b>428</b>	<b>990</b>



UNIDAD ACADÉMICA	MUNICIPIO	NUEVO INGRESO		TOTAL	REINGRESO		TOTAL	TOTAL M	TOTAL H	TOTAL
		M	H		M	H				
Preparatoria de Chiautla de Tapia, Puebla del Complejo Regional Mixteca	Chiautla de Tapia	80	52	132	97	72	169	177	124	301
Preparatoria de Izúcar de Matamoros, Puebla del Complejo Regional Mixteca	Izúcar de Matamoros	167	125	292	218	179	397	385	304	689
<b>Complejo Regional Nororiental</b>		<b>477</b>	<b>450</b>	<b>927</b>	<b>772</b>	<b>595</b>	<b>1,367</b>	<b>1,249</b>	<b>1,045</b>	<b>2,294</b>
Preparatoria de Teziutlán, Puebla del Complejo Regional Nororiental	Teziutlán	48	75	123	122	98	220	170	173	343
Preparatoria de Cuetzalan, Puebla del Complejo Regional Nororiental	Cuetzalan	99	110	209	146	138	284	245	248	493
Preparatoria de Libres, Puebla del Complejo Regional Nororiental	Libres	188	152	340	315	226	541	503	378	881
Preparatoria de Tlatlauquitepec, Puebla del Complejo Regional Nororiental	Tlatlauquitepec	142	113	255	189	133	322	331	246	577
<b>Complejo Regional Norte</b>		<b>253</b>	<b>201</b>	<b>454</b>	<b>335</b>	<b>294</b>	<b>629</b>	<b>588</b>	<b>495</b>	<b>1,083</b>
Preparatoria de Chignahuapan, Puebla del Complejo Regional Norte	Chignahuapan	106	81	187	141	85	226	247	166	413
Preparatoria de Venustiano Carranza, Puebla del Complejo Regional Norte	Lázaro Cárdenas	45	41	86	63	76	139	108	117	225
Preparatoria de Zacatlán, Puebla del Complejo Regional Norte	Zacatlán	102	79	181	131	133	264	233	212	445
<b>Complejo Regional Sur</b>		<b>157</b>	<b>148</b>	<b>305</b>	<b>284</b>	<b>230</b>	<b>514</b>	<b>441</b>	<b>378</b>	<b>819</b>
Preparatoria a Distancia de Tehuacán, Puebla del Complejo Regional Sur	Tehuacán	46	22	68	27	16	43	73	38	111
Preparatoria de Coyomeapan, Puebla del Complejo Regional Sur	Coyomeapan	-	-	-	7	2	9	7	2	9
Preparatoria de Tehuacán, Puebla del Complejo Regional Sur	Tehuacán	49	70	119	121	127	248	170	197	367
Preparatoria de Tlacotepec de Benito Juárez, Puebla del Complejo Regional Sur	Tlacotepec de Benito Juárez	62	56	118	129	85	214	191	141	332
<b>Bachillerato</b>		<b>213</b>	<b>198</b>	<b>411</b>	<b>325</b>	<b>216</b>	<b>541</b>	<b>538</b>	<b>414</b>	<b>952</b>
<b>Unidad Académica</b>		<b>80</b>	<b>68</b>	<b>148</b>	<b>196</b>	<b>91</b>	<b>287</b>	<b>276</b>	<b>159</b>	<b>435</b>
Bachillerato 5 de Mayo	Cuatlaningo	80	68	148	196	91	287	276	159	435



UNIDAD ACADÉMICA	MUNICIPIO	NUEVO INGRESO		TOTAL	REINGRESO		TOTAL	TOTAL M	TOTAL H	TOTAL
		M	H		M	H				
Complejo Regional		133	130	263	129	125	254	262	255	517
Complejo Regional Centro		57	74	131	83	78	161	140	152	292
Bachillerato Tecnológico BUAP de San José Chiapa, Puebla del Complejo Regional Centro	San José Chiapa	57	74	131	83	78	161	140	152	292
Complejo Regional Nororiental		76	56	132	46	47	93	122	103	225
Bachillerato Tecnológico Agropecuario del Complejo Regional Nororiental en Ixtepec, Puebla	Ixtepec	76	56	132	46	47	93	122	103	225
<b>TOTAL</b>		<b>4,515</b>	<b>4,389</b>	<b>8,904</b>	<b>8,118</b>	<b>6,714</b>	<b>14,832</b>	<b>12,633</b>	<b>11,103</b>	<b>23,736</b>

Fuente: Formato 911, ciclo 2023-2024.

**8,904**  
NUEVO INGRESO

**14,832**  
REINGRESO



### 1.5.3 Matrícula de nuevo ingreso y reingreso por unidad académica, sección regional, modalidad y sexo de técnico

UA / PE	MUNICIPIO	MODALIDAD	NUEVO INGRESO		TOTAL	REINGRESO		TOTAL	TOTAL M	TOTAL H	TOTAL
			M	H		M	H				
Facultad de Enfermería			-	-	-	25	9	34	25	9	34
Técnico en Enfermería	Puebla	Escolar	-	-	-	2	-	2	2	-	2
Técnico en Podología	Puebla	Escolar	-	-	-	23	9	32	23	9	32
Facultad de Artes			102	189	291	178	280	458	280	469	749
Técnico en Música	Puebla	Escolar	102	189	291	178	280	458	280	469	749
<b>TOTAL</b>			<b>102</b>	<b>189</b>	<b>291</b>	<b>203</b>	<b>289</b>	<b>492</b>	<b>305</b>	<b>478</b>	<b>783</b>

Fuente: Formato 911, ciclo 2023-2024.



### 1.5.4 Matrícula de nuevo ingreso y reingreso por unidad académica, sección regional, modalidad y sexo de técnico superior universitario y profesional asociado

UA/PE	MUNICIPIO	MODALIDAD	NUEVO INGRESO		TOTAL	REINGRESO		TOTAL	TOTAL M	TOTAL H	TOTAL
			M	H		M	H				
Facultad de Medicina			65	43	108	138	97	235	203	140	343
Profesional asociado en Imagenología	Puebla	Escolar	27	22	49	61	51	112	88	73	161
Profesional asociado en Urgencias Médicas	Puebla	Escolar	38	21	59	77	46	123	115	67	182
Complejo Regional Nororiental			36	23	59	73	52	125	109	75	184
Profesional asociado en Imagenología	Teziutlán	Escolar	36	23	59	73	52	125	109	75	184
Complejo Regional Sur			19	10	29	62	31	93	81	41	122
Profesional asociado en Imagenología	Tehuacán	Escolar	19	10	29	62	31	93	81	41	122
<b>TOTAL</b>			<b>120</b>	<b>76</b>	<b>196</b>	<b>273</b>	<b>180</b>	<b>453</b>	<b>393</b>	<b>256</b>	<b>649</b>

Fuente: Formato 911, ciclo 2023-2024.



### 1.5.5 Matrícula de nuevo ingreso y reingreso por unidad académica, sección regional, modalidad y sexo de licenciatura

UA/PE	MUNICIPIO	MODALIDAD	NUEVO INGRESO		TOTAL	REINGRESO		TOTAL	TOTAL M	TOTAL H	TOTAL
			M	H		M	H				
Escuela de Artes Plásticas y Audiovisuales			133	111	244	539	463	1,002	672	574	1,246
Licenciatura en Arte Digital	Puebla	Escolar	49	37	86	185	173	358	234	210	444
Licenciatura en Artes Plásticas	Puebla	Escolar	62	23	85	258	102	360	320	125	445
Licenciatura en Cinematografía	Puebla	Escolar	22	51	73	96	188	284	118	239	357
<b>Facultad de Administración</b>			<b>1,153</b>	<b>916</b>	<b>2,069</b>	<b>4,428</b>	<b>2,867</b>	<b>7,295</b>	<b>5,581</b>	<b>3,783</b>	<b>9,364</b>
Licenciatura en Administración de Empresas	Puebla	Escolar	177	202	379	737	771	1,508	914	973	1,887
		Semiescolar	98	86	184	333	192	525	431	278	709
		A distancia	95	93	188	187	135	322	282	228	510
Licenciatura en Administración Pública y Ciencias Políticas	Puebla	Escolar	-	-	-	5	7	12	5	7	12
Licenciatura en Administración Pública y Gestión para el Desarrollo	Puebla	Escolar	71	70	141	236	204	440	307	274	581
Licenciatura en Administración Turística	Puebla	Escolar	280	104	384	1,212	374	1,586	1,492	478	1,970
Licenciatura en Comercio Internacional	Puebla	Escolar	220	167	387	992	579	1,571	1,212	746	1,958
Licenciatura en Gastronomía	Puebla	Escolar	67	86	153	308	333	641	375	419	794
Licenciatura en Negocios Internacionales	Puebla	Escolar	72	62	134	291	202	493	363	264	627
		A distancia	73	46	119	127	70	197	200	116	316
<b>Facultad de Arquitectura</b>			<b>455</b>	<b>520</b>	<b>975</b>	<b>2,029</b>	<b>1,982</b>	<b>4,011</b>	<b>2,484</b>	<b>2,502</b>	<b>4,986</b>
Licenciatura en Arquitectura	Puebla	Escolar	230	353	583	1,103	1,374	2,477	1,333	1,727	3,060
Licenciatura en Diseño Gráfico	Puebla	Escolar	168	128	296	750	438	1,188	918	566	1,484
Licenciatura en Urbanismo y Diseño Ambiental	Puebla	Escolar	57	39	96	175	170	345	232	209	441
Licenciatura en Diseño Urbano Ambiental	Puebla	Escolar	-	-	-	1	-	1	1	-	1
<b>Facultad de Artes</b>			<b>142</b>	<b>80</b>	<b>222</b>	<b>601</b>	<b>389</b>	<b>990</b>	<b>743</b>	<b>469</b>	<b>1,212</b>
Licenciatura en Arte Dramático	Puebla	Escolar	40	20	60	189	112	301	229	132	361
Licenciatura en Danza	Puebla	Escolar	69	8	77	240	40	280	309	48	357
Licenciatura en Etnocoreología	Puebla	Escolar	21	8	29	77	32	109	98	40	138





UA/PE	MUNICIPIO	MODALIDAD	NUEVO INGRESO		TOTAL	REINGRESO		TOTAL	TOTAL M	TOTAL H	TOTAL
			M	H		M	H				
Licenciatura en Música	Puebla	Escolar	12	44	56	95	205	300	107	249	356
<b>Facultad de Ciencias Agrícolas y Pecuarias</b>			<b>62</b>	<b>80</b>	<b>142</b>	<b>113</b>	<b>163</b>	<b>276</b>	<b>175</b>	<b>243</b>	<b>418</b>
Licenciatura en Ingeniería Agrohidráulica	Teziutlán	Escolar	4	8	12	23	35	58	27	43	70
Licenciatura en Ingeniería Agronómica en Recursos Renovables	Teziutlán	Escolar	-	-	-	10	14	24	10	14	24
Licenciatura en Ingeniería Agronómica y Zootecnia	Tlatlauquitepec	Escolar	32	33	65	69	95	164	101	128	229
Licenciatura en Ingeniería en Agronomía	Teziutlán	Escolar	26	39	65	11	19	30	37	58	95
<b>Facultad de Ciencias Biológicas</b>			<b>254</b>	<b>186</b>	<b>440</b>	<b>948</b>	<b>641</b>	<b>1,589</b>	<b>1,202</b>	<b>827</b>	<b>2,029</b>
Licenciatura en Biología	Puebla	Escolar	171	119	290	625	401	1,026	796	520	1,316
Licenciatura en Biotecnología	Puebla	Escolar	83	67	150	323	240	563	406	307	713
<b>Facultad de Ciencias de la Computación</b>			<b>137</b>	<b>645</b>	<b>782</b>	<b>485</b>	<b>2,108</b>	<b>2,593</b>	<b>622</b>	<b>2,753</b>	<b>3,375</b>
Licenciatura en Ciencias de la Computación	Puebla	Escolar	21	119	140	78	348	426	99	467	566
Licenciatura en Ingeniería en Ciencias de la Computación	Puebla	Escolar	75	395	470	299	1,382	1,681	374	1,777	2,151
Licenciatura en Ingeniería en Tecnologías de la Información	Puebla	Escolar	41	131	172	108	378	486	149	509	658
<b>Facultad de Ciencias de la Comunicación</b>			<b>490</b>	<b>382</b>	<b>872</b>	<b>1,419</b>	<b>1,273</b>	<b>2,692</b>	<b>1,909</b>	<b>1,655</b>	<b>3,564</b>
Licenciatura en Comunicación	Puebla	Escolar	210	198	408	723	754	1,477	933	952	1,885
		Semiescolar	43	35	78	106	76	182	149	111	260
		A distancia	21	10	31	28	22	50	49	32	81
Licenciatura en Mercadotecnia y Medios Digitales	Puebla	Escolar	138	83	221	433	350	783	571	433	1,004
		A distancia	70	45	115	102	49	151	172	94	266
Licenciatura en Periodismo	Puebla	Semiescolar	8	11	19	27	22	49	35	33	68
<b>Facultad de Ciencias de la Electrónica</b>			<b>110</b>	<b>745</b>	<b>855</b>	<b>465</b>	<b>2,392</b>	<b>2,857</b>	<b>575</b>	<b>3,137</b>	<b>3,712</b>
Licenciatura en Electrónica	Puebla	Escolar	16	110	126	54	323	377	70	433	503
Licenciatura en Gestión de Ciudades Inteligentes y Transiciones Tecnológicas	Puebla	Escolar	7	26	33	31	37	68	38	63	101
Licenciatura en Ingeniería en Energías Renovables	Puebla	Escolar	28	120	148	109	239	348	137	359	496
Licenciatura en Ingeniería en Mecatrónica	Puebla	Escolar	41	303	344	201	1,133	1,334	242	1,436	1,678



UA/PE	MUNICIPIO	MODALIDAD	NUEVO INGRESO		TOTAL	REINGRESO		TOTAL	TOTAL M	TOTAL H	TOTAL
			M	H		M	H				
Licenciatura en Ingeniería en Sistemas Automotrices	Puebla	Escolar	18	186	204	70	660	730	88	846	934
<b>Facultad de Ciencias Físico Matemáticas</b>			<b>162</b>	<b>386</b>	<b>548</b>	<b>636</b>	<b>1,190</b>	<b>1,826</b>	<b>798</b>	<b>1,576</b>	<b>2,374</b>
Licenciatura en Actuaría	Puebla	Escolar	48	86	134	257	316	573	305	402	707
Licenciatura en Física	Puebla	Escolar	42	164	206	161	516	677	203	680	883
Licenciatura en Física Aplicada	Puebla	Escolar	25	66	91	93	195	288	118	261	379
Licenciatura en Matemáticas	Puebla	Escolar	26	37	63	54	86	140	80	123	203
Licenciatura en Matemáticas Aplicadas	Puebla	Escolar	21	33	54	71	77	148	92	110	202
<b>Facultad de Ciencias Políticas y Sociales</b>			<b>273</b>	<b>206</b>	<b>479</b>	<b>1,158</b>	<b>746</b>	<b>1,904</b>	<b>1,431</b>	<b>952</b>	<b>2,383</b>
Licenciatura en Ciencias Políticas	Puebla	Escolar	51	86	137	281	366	647	332	452	784
Licenciatura en Relaciones Internacionales	Puebla	Escolar	187	91	278	766	309	1,075	953	400	1,353
Licenciatura en Sociología	Puebla	Escolar	35	29	64	111	71	182	146	100	246
<b>Facultad de Ciencias Químicas</b>			<b>317</b>	<b>193</b>	<b>510</b>	<b>1,191</b>	<b>768</b>	<b>1,959</b>	<b>1,508</b>	<b>961</b>	<b>2,469</b>
Licenciatura en Farmacia	Puebla	Escolar	22	15	37	127	57	184	149	72	221
Licenciatura en Química	Puebla	Escolar	15	23	38	84	98	182	99	121	220
Licenciatura en Químico Farmacobiólogo	Puebla	Escolar	280	155	435	980	613	1,593	1,260	768	2,028
<b>Facultad de Contaduría Pública</b>			<b>748</b>	<b>685</b>	<b>1,433</b>	<b>2,308</b>	<b>1,658</b>	<b>3,966</b>	<b>3,056</b>	<b>2,343</b>	<b>5,399</b>
Licenciatura en Administración y Dirección de Pequeñas y Medianas Empresas	Puebla	Escolar	57	57	114	185	153	338	242	210	452
		A distancia	68	36	104	124	47	171	192	83	275
Licenciatura en Contaduría Pública	Puebla	Escolar	380	391	771	1,488	1,191	2,679	1,868	1,582	3,450
		Semiescolar	53	53	106	165	78	243	218	131	349
		A distancia	97	61	158	184	83	267	281	144	425
Licenciatura en Contaduría y Finanzas Públicas	Puebla	A distancia	74	72	146	114	66	180	188	138	326
Licenciatura en Dirección Financiera	Puebla	Escolar	19	15	34	48	40	88	67	55	122
<b>Facultad de Cultura Física</b>			<b>73</b>	<b>189</b>	<b>262</b>	<b>288</b>	<b>674</b>	<b>962</b>	<b>361</b>	<b>863</b>	<b>1,224</b>
Licenciatura en Cultura Física	Puebla	Escolar	51	166	217	190	564	754	241	730	971



UA/PE	MUNICIPIO	MODALIDAD	NUEVO INGRESO		TOTAL	REINGRESO		TOTAL	TOTAL M	TOTAL H	TOTAL
			M	H		M	H				
Licenciatura en Readaptación y Activación Física	Puebla	Escolar	12	13	25	61	76	137	73	89	162
		Semiescolar	10	10	20	37	34	71	47	44	91
<b>Facultad de Derecho</b>			<b>850</b>	<b>656</b>	<b>1,506</b>	<b>3,271</b>	<b>2,488</b>	<b>5,759</b>	<b>4,121</b>	<b>3,144</b>	<b>7,265</b>
Licenciatura en Consultoría Jurídica	Puebla	Escolar	23	19	42	87	49	136	110	68	178
Licenciatura en Criminología	Puebla	Escolar	206	115	321	714	317	1,031	920	432	1,352
Licenciatura en Derecho	Puebla	Escolar	374	340	714	1,980	1,729	3,709	2,354	2,069	4,423
		Semiescolar	78	66	144	239	204	443	317	270	587
		A distancia	169	116	285	251	189	440	420	305	725
<b>Facultad de Economía</b>			<b>140</b>	<b>288</b>	<b>428</b>	<b>617</b>	<b>838</b>	<b>1,455</b>	<b>757</b>	<b>1,126</b>	<b>1,883</b>
Licenciatura en Economía	Puebla	Escolar	71	165	236	318	432	750	389	597	986
Licenciatura en Finanzas	Puebla	Escolar	69	123	192	299	406	705	368	529	897
<b>Facultad de Enfermería</b>			<b>231</b>	<b>64</b>	<b>295</b>	<b>604</b>	<b>140</b>	<b>744</b>	<b>835</b>	<b>204</b>	<b>1,039</b>
Licenciatura en Enfermería	Puebla	Escolar	231	64	295	604	140	744	835	204	1,039
<b>Facultad de Estomatología</b>			<b>299</b>	<b>126</b>	<b>425</b>	<b>1,674</b>	<b>609</b>	<b>2,283</b>	<b>1,973</b>	<b>735</b>	<b>2,708</b>
Licenciatura en Estomatología	Puebla	Escolar	299	126	425	1,674	609	2,283	1,973	735	2,708
<b>Facultad de Filosofía y Letras</b>			<b>352</b>	<b>218</b>	<b>570</b>	<b>834</b>	<b>496</b>	<b>1,330</b>	<b>1,186</b>	<b>714</b>	<b>1,900</b>
Licenciatura en Antropología Social	Puebla	Escolar	40	19	59	79	53	132	119	72	191
Licenciatura en Filosofía	Puebla	Escolar	30	44	74	80	109	189	110	153	263
Licenciatura en Historia	Puebla	Escolar	32	57	89	92	170	262	124	227	351
Licenciatura en Lingüística y Literatura Hispánica	Puebla	Escolar	75	32	107	283	102	385	358	134	492
Licenciatura en Procesos Educativos	Puebla	Escolar	59	10	69	219	53	272	278	63	341
		A distancia	72	23	95	81	9	90	153	32	185
Licenciatura en Humanidades	Puebla	Mixta	21	14	35	-	-	-	21	14	35
Licenciatura en Gestión de la Información	Puebla	Mixta	23	19	42	-	-	-	23	19	42
<b>Facultad de Ingeniería</b>			<b>277</b>	<b>754</b>	<b>1,031</b>	<b>961</b>	<b>2,795</b>	<b>3,756</b>	<b>1,238</b>	<b>3,549</b>	<b>4,787</b>



UA/PE	MUNICIPIO	MODALIDAD	NUEVO INGRESO		TOTAL	REINGRESO		TOTAL	TOTAL M	TOTAL H	TOTAL
			M	H		M	H				
Licenciatura en Innovación Emprendedora	Puebla	Mixta	23	16	39	-	-	-	23	16	39
Licenciatura en Ingeniería Civil	Puebla	Escolar	57	230	287	255	945	1,200	312	1,175	1,487
Licenciatura en Ingeniería Geofísica	Puebla	Escolar	32	44	76	109	126	235	141	170	311
Licenciatura en Ingeniería Industrial	Puebla	Escolar	92	172	264	358	667	1,025	450	839	1,289
Licenciatura en Ingeniería Mecánica y Eléctrica	Puebla	Escolar	35	219	254	106	889	995	141	1,108	1,249
Licenciatura en Ingeniería Textil	Puebla	Escolar	25	30	55	88	51	139	113	81	194
Licenciatura en Ingeniería Topográfica y Geodésica	Puebla	Escolar	13	43	56	45	117	162	58	160	218
<b>Facultad de Ingeniería Química</b>			<b>266</b>	<b>191</b>	<b>457</b>	<b>1,000</b>	<b>753</b>	<b>1,753</b>	<b>1,266</b>	<b>944</b>	<b>2,210</b>
Licenciatura en Ingeniería Ambiental	Puebla	Escolar	62	32	94	265	162	427	327	194	521
Licenciatura en Ingeniería en Alimentos	Puebla	Escolar	86	39	125	297	108	405	383	147	530
Licenciatura en Ingeniería en Materiales	Puebla	Escolar	17	21	38	51	84	135	68	105	173
Licenciatura en Ingeniería Química	Puebla	Escolar	101	99	200	387	399	786	488	498	986
<b>Facultad de Lenguas</b>			<b>407</b>	<b>180</b>	<b>587</b>	<b>1,163</b>	<b>599</b>	<b>1,762</b>	<b>1,570</b>	<b>779</b>	<b>2,349</b>
Licenciatura en Enseñanza de la Lengua Inglés	Puebla	Mixta	17	11	28	26	16	42	43	27	70
Licenciatura en la Enseñanza del Francés	Puebla	Escolar	57	23	80	209	87	296	266	110	376
Licenciatura en la Enseñanza del Inglés	Puebla	Escolar	333	146	479	924	495	1,419	1,257	641	1,898
Licenciatura en Lenguas Modernas	Puebla	Escolar	-	-	-	4	1	5	4	1	5
<b>Facultad de Medicina</b>			<b>628</b>	<b>444</b>	<b>1,072</b>	<b>4,401</b>	<b>2,602</b>	<b>7,003</b>	<b>5,029</b>	<b>3,046</b>	<b>8,075</b>
Licenciatura en Biomedicina	Puebla	Escolar	50	22	72	184	89	273	234	111	345
Licenciatura en Ciencia Forense	Puebla	Escolar	31	21	52	135	61	196	166	82	248
Licenciatura en Fisioterapia	Puebla	Escolar	111	83	194	675	296	971	786	379	1,165
Licenciatura en Medicina	Puebla	Escolar	356	284	640	2,983	2,068	5,051	3,339	2,352	5,691
Licenciatura en Nutrición Clínica	Puebla	Escolar	80	34	114	424	88	512	504	122	626
<b>Facultad de Medicina Veterinaria y Zootecnia</b>			<b>236</b>	<b>134</b>	<b>370</b>	<b>820</b>	<b>632</b>	<b>1,452</b>	<b>1,056</b>	<b>766</b>	<b>1,822</b>
Licenciatura en Fauna Silvestre	Tecamachalco	Escolar	16	12	28	5	6	11	21	18	39



UA/PE	MUNICIPIO	MODALIDAD	NUEVO INGRESO		TOTAL	REINGRESO		TOTAL	TOTAL M	TOTAL H	TOTAL
			M	H		M	H				
Licenciatura en Medicina Veterinaria y Zootecnia	Tecamachalco	Escolar	220	122	342	815	626	1,441	1,035	748	1,783
<b>Facultad de Psicología</b>			<b>320</b>	<b>193</b>	<b>513</b>	<b>1,552</b>	<b>618</b>	<b>2,170</b>	<b>1,872</b>	<b>811</b>	<b>2,683</b>
Licenciatura en Psicología	Puebla	Escolar	320	193	513	1,551	616	2,167	1,871	809	2,680
Licenciatura en Psicología	Puebla	Semiescolar	-	-	-	1	2	3	1	2	3
<b>Complejo Regional Centro</b>			<b>320</b>	<b>355</b>	<b>675</b>	<b>515</b>	<b>680</b>	<b>1,195</b>	<b>835</b>	<b>1,035</b>	<b>1,870</b>
Licenciatura en Administración de Empresas	Acatzingo	Escolar	33	16	49	85	54	139	118	70	188
Licenciatura en Administración y Dirección de Pequeñas y Medianas Empresas	Tepeaca	Escolar	13	13	26	43	12	55	56	25	81
Licenciatura en Arquitectura	Tepeaca	Escolar	33	59	92	47	123	170	80	182	262
Licenciatura en Derecho	Acajete	Escolar	17	16	33	35	22	57	52	38	90
Licenciatura en Derecho	Tepeaca	Escolar	32	28	60	-	-	-	32	28	60
Licenciatura en Enfermería	Acatzingo	Escolar	45	10	55	-	-	-	45	10	55
Licenciatura en Ingeniería Agroindustrial	Tecamachalco	Escolar	5	20	25	51	38	89	56	58	114
Licenciatura en Ingeniería Agronómica y Zootecnia	Los Reyes de Juárez	Escolar	36	56	92	54	82	136	90	138	228
	Tecamachalco	Escolar	-	-	-	5	19	24	5	19	24
Licenciatura en Ingeniería en Automatización y Autotrónica	San José Chiapa	Escolar	17	58	75	31	167	198	48	225	273
Licenciatura en Ingeniería en Procesos y Gestión Industrial	San José Chiapa	Escolar	48	38	86	71	66	137	119	104	223
Licenciatura en Ingeniería en Sistemas y Tecnologías de la Información Industrial	San José Chiapa	Escolar	11	27	38	30	69	99	41	96	137
Licenciatura en Negocios Internacionales	Tepeaca	Escolar	30	14	44	63	28	91	93	42	135
<b>Complejo Regional Mixteca</b>			<b>180</b>	<b>128</b>	<b>308</b>	<b>458</b>	<b>244</b>	<b>702</b>	<b>638</b>	<b>372</b>	<b>1,010</b>
Licenciatura en Administración de Empresas	Atlixco	Escolar	25	33	58	137	82	219	162	115	277
	Chiautla de Tapia	Escolar	-	-	-	28	14	42	28	14	42
Licenciatura en Administración Turística	Atlixco	Escolar	40	15	55	138	44	182	178	59	237
Licenciatura en Biotecnología	Izúcar de Matamoros	Escolar	-	-	-	8	4	12	8	4	12



UA/PE	MUNICIPIO	MODALIDAD	NUEVO INGRESO		TOTAL	REINGRESO		TOTAL	TOTAL M	TOTAL H	TOTAL
			M	H		M	H				
Licenciatura en Contaduría Pública	Atlixco	Escolar	33	20	53	97	68	165	130	88	218
	Chiautla de Tapia	Escolar	-	-	-	7	4	11	7	4	11
Licenciatura en Gastronomía	Atlixco	Escolar	24	29	53	-	-	-	24	29	53
Licenciatura en Ingeniería Agroindustrial	Izúcar de Matamoros	Escolar	-	-	-	-	1	1	-	1	1
Licenciatura en Procesos Educativos	Atlixco	Escolar	17	4	21	-	-	-	17	4	21
Licenciatura en Químico Farmacobiólogo	Izúcar de Matamoros	Escolar	41	27	68	43	27	70	84	54	138
<b>Complejo Regional Nororiental</b>			<b>425</b>	<b>222</b>	<b>647</b>	<b>1,603</b>	<b>729</b>	<b>2,332</b>	<b>2,028</b>	<b>951</b>	<b>2,979</b>
Licenciatura en Administración de Empresas	Libres	Escolar	27	14	41	47	25	72	74	39	113
	Zacapoaxtla	Escolar	8	9	17	30	11	41	38	20	58
Licenciatura en Contaduría Pública	Libres	Escolar	24	19	43	41	29	70	65	48	113
	Zacapoaxtla	Escolar	10	10	20	48	25	73	58	35	93
Licenciatura en Derecho	Libres	Escolar	34	19	53	127	73	200	161	92	253
Licenciatura en Enfermería	Teziutlán	Escolar	65	10	75	200	45	245	265	55	320
Licenciatura en Estomatología	Teziutlán	Escolar	81	32	113	251	84	335	332	116	448
Licenciatura en Fisioterapia	Teziutlán	Escolar	33	34	67	162	92	254	195	126	321
Licenciatura en Gestión Territorial e Identidad Biocultural	Cuetzalan	Escolar	-	-	-	7	9	16	7	9	16
Licenciatura en Medicina General y Comunitaria	Teziutlán	Escolar	51	37	88	413	242	655	464	279	743
Licenciatura en Nutrición Clínica	Teziutlán	Escolar	41	21	62	147	44	191	188	65	253
Licenciatura en Psicología	Teziutlán	Escolar	51	17	68	130	50	180	181	67	248
<b>Complejo Regional Norte</b>			<b>213</b>	<b>157</b>	<b>370</b>	<b>636</b>	<b>384</b>	<b>1,020</b>	<b>849</b>	<b>541</b>	<b>1,390</b>
Licenciatura en Administración de Empresas	Chignahuapan	Escolar	13	12	25	75	33	108	88	45	133
	Huauchinango	Escolar	8	6	14	21	5	26	29	11	40
Licenciatura en Administración Turística	Chignahuapan	Escolar	20	9	29	59	14	73	79	23	102
Licenciatura en Arquitectura	Huauchinango	Escolar	21	23	44	39	51	90	60	74	134
	Zacatlán	Escolar	27	31	58	78	87	165	105	118	223



UA/PE	MUNICIPIO	MODALIDAD	NUEVO INGRESO		TOTAL	REINGRESO		TOTAL	TOTAL M	TOTAL H	TOTAL
			M	H		M	H				
Licenciatura en Contaduría Pública	Zacatlán	Escolar	-	-	-	18	12	30	18	12	30
Licenciatura en Derecho	Chignahuapan	Escolar	36	17	53	99	57	156	135	74	209
	Huauchinango	Escolar	27	18	45	88	43	131	115	61	176
Licenciatura en Diseño Gráfico	Zacatlán	Escolar	16	22	38	41	23	64	57	45	102
Licenciatura en Enfermería	Tetela de Ocampo	Escolar	40	7	47	98	25	123	138	32	170
Licenciatura en Ingeniería Agroforestal	Tetela de Ocampo	Escolar	5	12	17	20	34	54	25	46	71
<b>Complejo Regional Sur</b>			<b>467</b>	<b>354</b>	<b>821</b>	<b>1,891</b>	<b>1,285</b>	<b>3,176</b>	<b>2,358</b>	<b>1,639</b>	<b>3,997</b>
Licenciatura en Administración de Empresas	Tehuacán	Escolar	55	30	85	213	113	326	268	143	411
Licenciatura en Arquitectura	Tehuacán	Escolar	29	62	91	129	223	352	158	285	443
Licenciatura en Ciencias Políticas	Tehuacán	Escolar	15	9	24	43	42	85	58	51	109
Licenciatura en Comunicación	Tehuacán	Escolar	24	26	50	110	94	204	134	120	254
Licenciatura en Contaduría Pública	Tehuacán	Escolar	26	30	56	61	44	105	87	74	161
Licenciatura en Derecho	Tehuacán	Escolar	75	56	131	323	203	526	398	259	657
Licenciatura en Diseño Gráfico	Tehuacán	Escolar	43	22	65	119	83	202	162	105	267
Licenciatura en Estomatología	Tehuacán	Escolar	82	33	115	344	112	456	426	145	571
Licenciatura en Medicina	Tehuacán	Escolar	58	48	106	378	300	678	436	348	784
Licenciatura en Nutrición Clínica	Tehuacán	Escolar	48	21	69	147	50	197	195	71	266
Licenciatura en Readaptación y Activación Física	Tehuacán	Escolar	12	17	29	24	21	45	36	38	74
<b>TOTAL</b>			<b>10,120</b>	<b>9,788</b>	<b>19,908</b>	<b>38,608</b>	<b>33,206</b>	<b>71,814</b>	<b>48,728</b>	<b>42,994</b>	<b>91,722</b>

Fuente: Formato 911, ciclo 2023-2024.

DESCARGA  
LA TABLA





### 1.5.6 Matrícula de nuevo ingreso y reingreso por unidad académica, sección regional, modalidad y sexo de especialidad

UA/PE	MUNICIPIO	MODALIDAD	NUEVO INGRESO		TOTAL	REINGRESO		TOTAL	TOTAL M	TOTAL H	TOTAL
			M	H		M	H				
<b>Facultad de Administración</b>			-	-	-	-	3	3	-	3	3
Especialidad en Protocolo y Desarrollo de Negocios en Mercados Emergentes	Puebla	Escolar	-	-	-	-	3	3	-	3	3
<b>Facultad de Ciencias de la Comunicación</b>			11	8	19	-	-	-	11	8	19
Especialidad en Comunicación de la Ciencia	Puebla	Escolar	11	8	19	-	-	-	11	8	19
<b>Facultad de Enfermería</b>			27	8	35	1	-	1	28	8	36
Especialidad de Enfermería con opción terminal en: Cuidados Intensivos; Médico Quirúrgica; Pediatría; Administración de los Servicios de Enfermería, Materno Infantil y Salud Pública.	Puebla	Escolar	27	8	35	1	-	1	28	8	36
<b>Facultad de Filosofía y Letras</b>			11	2	13	2	3	5	13	5	18
Especialidad en Antropología de la Alimentación	Puebla	Escolar	11	2	13	-	-	-	11	2	13
Especialidad en Estudios de Género, Masculinidades y Diversidad	Puebla	Escolar	-	-	-	2	3	5	2	3	5
<b>Facultad de Medicina</b>			271	237	508	775	911	1,686	1,046	1,148	2,194
Especialidad en Alergia e Inmunología Clínica	Puebla	Escolar	1	-	1	1	-	1	2	-	2
Especialidad en Anatomía Patológica	Puebla	Escolar	2	2	4	5	3	8	7	5	12
Especialidad en Anestesiología	Puebla	Escolar	24	16	40	63	45	108	87	61	148
Especialidad en Cardiología	Puebla	Escolar	1	4	5	6	12	18	7	16	23
Especialidad en Cirugía General	Puebla	Escolar	21	41	62	59	176	235	80	217	297
Especialidad en Cirugía Maxilofacial	Puebla	Escolar	1	2	3	-	5	5	1	7	8
Especialidad en Estomatología Pediátrica	Puebla	Escolar	-	-	-	3	3	6	3	3	6
Especialidad en Ginecología y Obstetricia	Puebla	Escolar	34	14	48	88	51	139	122	65	187
Especialidad en Imagenología Diagnóstica y Terapéutica	Puebla	Escolar	14	12	26	48	71	119	62	83	145
Especialidad en Medicina de Urgencias	Puebla	Escolar	37	41	78	85	94	179	122	135	257
Especialidad en Medicina del Enfermo en Estado Crítico	Puebla	Escolar	1	2	3	2	4	6	3	6	9



UA/PE	MUNICIPIO	MODALIDAD	NUEVO INGRESO		TOTAL	REINGRESO		TOTAL	TOTAL M	TOTAL H	TOTAL
			M	H		M	H				
Especialidad en Medicina del Trabajo y Ambiental	Puebla	Escolar	11	5	16	5	7	12	16	12	28
Especialidad en Medicina Familiar	Puebla	Escolar	54	29	83	104	54	158	158	83	241
Especialidad en Medicina Interna	Puebla	Escolar	40	32	72	124	161	285	164	193	357
Especialidad en Neonatología	Puebla	Escolar	-	-	-	2	-	2	2	-	2
Especialidad en Oftalmología	Puebla	Escolar	2	8	10	12	19	31	14	27	41
Especialidad en Oncología Médica	Puebla	Escolar	1	-	1	2	1	3	3	1	4
Especialidad en Otorrinolaringología	Puebla	Escolar	2	3	5	7	9	16	9	12	21
Especialidad en Pediatría Médica	Puebla	Escolar	22	7	29	115	57	172	137	64	201
Especialidad en Psiquiatría	Puebla	Escolar	-	-	-	26	29	55	26	29	55
Especialidad en Traumatología y Ortopedia	Puebla	Escolar	3	19	22	18	110	128	21	129	150
Facultad de Medicina Veterinaria y Zootecnia			4	6	10	-	-	-	4	6	10
Especialidad en Medicina Interna y Cirugía en Perros y Gatos	Tecamachalco	Escolar	4	6	10	-	-	-	4	6	10
<b>TOTAL</b>			<b>324</b>	<b>261</b>	<b>585</b>	<b>778</b>	<b>917</b>	<b>1,695</b>	<b>1,102</b>	<b>1,178</b>	<b>2,280</b>

Fuente: Formato 911, ciclo 2023-2024.

**2,280**  
MATRÍCULA EN  
**ESPECIALIDAD**

**585**  
NUEVO INGRESO

**1,695**  
REINGRESO



### 1.5.7 Matrícula de nuevo ingreso y reingreso por unidad académica, sección regional, modalidad y sexo de maestría

UA/PE	MUNICIPIO	MODALIDAD	NUEVO INGRESO		TOTAL	REINGRESO		TOTAL	TOTAL M	TOTAL H	TOTAL
			M	H		M	H				
<b>Facultad de Administración</b>			12	4	16	9	9	18	21	13	34
Maestría en Gestión de las Pequeñas y Medianas Empresas	Puebla	Escolar	12	4	16	4	2	6	16	6	22
Maestría en Gestión del Turismo	Puebla	Escolar	-	-	-	5	7	12	5	7	12
<b>Facultad de Arquitectura</b>			14	8	22	8	5	13	22	13	35
Maestría en Conservación del Patrimonio Edificado	Puebla	Escolar	4	4	8	1	2	3	5	6	11
Maestría en Ordenamiento del Territorio	Puebla	Escolar	10	4	14	7	3	10	17	7	24
<b>Facultad de Artes</b>			8	2	10	6	3	9	14	5	19
Maestría en Artes	Puebla	Escolar	4	-	4	1	1	2	5	1	6
Maestría en Teoría y Práctica de las Artes Escénicas; Arte Dramático, Danza y Música	Puebla	Escolar	4	2	6	5	2	7	9	4	13
<b>Facultad de Ciencias Agrícolas y Pecuarias</b>			-	-	-	6	3	9	6	3	9
Maestría en Ciencias en Recursos Fitogenéticos Potenciales para la Agricultura	Tecamachalco	Escolar	-	-	-	6	3	9	6	3	9
<b>Facultad de Ciencias Biológicas</b>			12	9	21	4	1	5	16	10	26
Maestría en Ciencias Biológicas	Puebla	Escolar	12	9	21	4	1	5	16	10	26
<b>Facultad de Ciencias de la Computación</b>			3	10	13	2	6	8	5	16	21
Maestría en Ciencias de la Computación	Puebla	Escolar	3	10	13	2	6	8	5	16	21
<b>Facultad de Ciencias de la Comunicación</b>			6	6	12	5	2	7	11	8	19
Maestría en Comunicación	Puebla	Escolar	-	-	-	5	2	7	5	2	7
Maestría en Estudios y Producción de la Imagen	Puebla	Escolar	6	6	12	-	-	-	6	6	12
<b>Facultad de Ciencias de la Electrónica</b>			3	23	26	3	19	22	6	42	48
Maestría en Ciencias de la Electrónica	Puebla	Escolar	1	10	11	1	7	8	2	17	19
Maestría en Ingeniería Electrónica (con opción en Instrumentación Electrónica)	Puebla	Escolar	2	13	15	2	12	14	4	25	29
<b>Facultad de Ciencias Físico Matemáticas</b>			6	21	27	29	46	75	35	67	102



UA/PE	MUNICIPIO	MODALIDAD	NUEVO INGRESO		TOTAL	REINGRESO		TOTAL	TOTAL M	TOTAL H	TOTAL
			M	H		M	H				
Maestría en Ciencias (Física Aplicada)	Puebla	Escolar	2	16	18	10	24	34	12	40	52
Maestría en Ciencias (Matemáticas)	Puebla	Escolar	4	5	9	-	11	11	4	16	20
Maestría en Educación Matemática	Puebla	Escolar	-	-	-	19	11	30	19	11	30
<b>Facultad de Ciencias Políticas y Sociales</b>			<b>7</b>	<b>3</b>	<b>10</b>	<b>27</b>	<b>16</b>	<b>43</b>	<b>34</b>	<b>19</b>	<b>53</b>
Maestría en Ciencias Políticas	Puebla	Escolar	-	-	-	19	11	30	19	11	30
Maestría en Estudios Sociales: Trabajo, Regulación Laboral y Organización	Puebla	Escolar	-	-	-	8	5	13	8	5	13
Maestría en Relaciones Internacionales y Derechos Humanos	Puebla	Escolar	7	3	10	-	-	-	7	3	10
<b>Facultad en Ciencias Químicas</b>			<b>7</b>	<b>6</b>	<b>13</b>	<b>11</b>	<b>12</b>	<b>23</b>	<b>18</b>	<b>18</b>	<b>36</b>
Maestría en Ciencia y Tecnología de Alimentos	Puebla	Escolar	3	-	3	2	1	3	5	1	6
Maestría en Ciencias Químicas	Puebla	Escolar	4	6	10	9	11	20	13	17	30
<b>Facultad de Contaduría Pública</b>			<b>24</b>	<b>29</b>	<b>53</b>	<b>20</b>	<b>20</b>	<b>40</b>	<b>44</b>	<b>49</b>	<b>93</b>
Maestría en Administración de Negocios Global	Puebla	Escolar	7	13	20	7	8	15	14	21	35
Maestría en Gestión Organizacional	Puebla	Escolar	9	9	18	7	7	14	16	16	32
Maestría en Tributación	Puebla	Escolar	8	7	15	6	5	11	14	12	26
<b>Facultad de Cultura Física</b>			<b>10</b>	<b>8</b>	<b>18</b>	<b>-</b>	<b>2</b>	<b>2</b>	<b>10</b>	<b>10</b>	<b>20</b>
Maestría en Actividad Física y Deporte para el Bienestar Humano	Puebla	Escolar	10	8	18	-	2	2	10	10	20
<b>Facultad de Derecho</b>			<b>7</b>	<b>5</b>	<b>12</b>	<b>11</b>	<b>6</b>	<b>17</b>	<b>18</b>	<b>11</b>	<b>29</b>
Maestría en Derecho	Puebla	Escolar	7	5	12	11	6	17	18	11	29
<b>Facultad de Economía</b>			<b>-</b>	<b>-</b>	<b>-</b>	<b>16</b>	<b>19</b>	<b>35</b>	<b>16</b>	<b>19</b>	<b>35</b>
Maestría en Desarrollo Económico y Cooperación Internacional	Puebla	Escolar	-	-	-	16	11	27	16	11	27
Maestría en Economía	Puebla	Escolar	-	-	-	-	8	8	-	8	8
<b>Facultad de Enfermería</b>			<b>17</b>	<b>2</b>	<b>19</b>	<b>14</b>	<b>6</b>	<b>20</b>	<b>31</b>	<b>8</b>	<b>39</b>
Maestría en Ciencias de Enfermería	Puebla	Escolar	17	2	19	14	6	20	31	8	39
<b>Facultad de Estomatología</b>			<b>-</b>	<b>-</b>	<b>-</b>	<b>30</b>	<b>7</b>	<b>37</b>	<b>30</b>	<b>7</b>	<b>37</b>
Maestría en Ciencias Estomatológicas	Puebla	Escolar	-	-	-	30	7	37	30	7	37



UA/PE	MUNICIPIO	MODALIDAD	NUEVO INGRESO		TOTAL	REINGRESO		TOTAL	TOTAL M	TOTAL H	TOTAL
			M	H		M	H				
<b>Facultad de Filosofía y Letras</b>			35	22	57	47	33	80	82	55	137
Maestría en Antropología Social	Puebla	Escolar	-	-	-	6	2	8	6	2	8
Maestría en Educación Superior	Puebla	Escolar	18	12	30	16	12	28	34	24	58
Maestría en Estética y Arte	Puebla	Escolar	-	-	-	15	9	24	15	9	24
Maestría en Filosofía	Puebla	Escolar	1	5	6	3	9	12	4	14	18
Maestría en Género y Estudios Feministas	Puebla	Escolar	9	1	10	-	-	-	9	1	10
Maestría en Literatura Hispanoamericana	Puebla	Escolar	7	4	11	7	1	8	14	5	19
<b>Facultad de Ingeniería</b>			-	-	-	6	28	34	6	28	34
Maestría en Ingeniería	Puebla	Escolar	-	-	-	6	28	34	6	28	34
<b>Facultad de Ingeniería Química</b>			4	7	11	3	2	5	7	9	16
Maestría en Ingeniería Química	Puebla	Escolar	4	7	11	3	2	5	7	9	16
<b>Facultad de Lenguas</b>			13	12	25	-	-	-	13	12	25
Maestría en Enseñanza del Inglés	Puebla	Escolar	6	6	12	-	-	-	6	6	12
Maestría en Innovación en la Enseñanza de Lenguas	Puebla	Escolar	7	6	13	-	-	-	7	6	13
<b>Facultad de Medicina</b>			10	7	17	11	2	13	21	9	30
Maestría en Administración de Servicios de la Salud	Puebla	Escolar	3	3	6	6	1	7	9	4	13
Maestría en Ciencias Médicas e Investigación Clínica	Puebla	Escolar	7	4	11	5	1	6	12	5	17
<b>Facultad de Medicina Veterinaria y Zootecnia</b>			2	4	6	2	5	7	4	9	13
Maestría en Producción Animal Sostenible	Tecamachalco	Escolar	2	4	6	2	5	7	4	9	13
<b>Facultad de Psicología</b>			-	-	-	18	6	24	18	6	24
Maestría en Diagnóstico y Rehabilitación Neuropsicológica	Puebla	Escolar	-	-	-	18	6	24	18	6	24
<b>Instituto de Ciencias</b>			31	21	52	40	21	61	71	42	113
Maestría en Ciencias (Microbiología)	Puebla	Escolar	18	6	24	16	7	23	34	13	47
Maestría en Ciencias Ambientales	Puebla	Escolar	4	2	6	11	3	14	15	5	20
Maestría en Ciencias en Energías Renovables	Puebla	Escolar	-	6	6	-	-	-	-	6	6
Maestría en Dispositivos Semiconductores	Puebla	Escolar	1	1	2	3	1	4	4	2	6



UA/PE	MUNICIPIO	MODALIDAD	NUEVO INGRESO		TOTAL	REINGRESO		TOTAL	TOTAL M	TOTAL H	TOTAL
			M	H		M	H				
Maestría en Manejo Sostenible de Agroecosistemas	Puebla	Escolar	7	6	13	6	1	7	13	7	20
Maestría en Tecnologías Agrícolas Limpias	Puebla	Escolar	-	-	-	4	8	12	4	8	12
Maestría en Tecnologías en Materiales Avanzados	Puebla	Escolar	1	-	1	-	1	1	1	1	2
<b>Instituto de Ciencias de Gobierno y Desarrollo Estratégico</b>			<b>17</b>	<b>17</b>	<b>34</b>	<b>13</b>	<b>16</b>	<b>29</b>	<b>30</b>	<b>33</b>	<b>63</b>
Maestría en Auditoría Gubernamental, Rendición de Cuentas y Gestión Estratégica	Puebla	Escolar	7	5	12	4	5	9	11	10	21
Maestría en Ciencias de Gobierno y Desarrollo Sostenible	Puebla	Escolar	6	6	12	-	-	-	6	6	12
Maestría en Opinión Pública y Marketing Político	Puebla	Escolar	4	6	10	9	11	20	13	17	30
<b>Instituto de Ciencias Sociales y Humanidades</b>			<b>19</b>	<b>21</b>	<b>40</b>	<b>16</b>	<b>16</b>	<b>32</b>	<b>35</b>	<b>37</b>	<b>72</b>
Maestría en Antropología Sociocultural	Puebla	Escolar	3	7	10	7	1	8	10	8	18
Maestría en Ciencias del Lenguaje	Puebla	Escolar	9	5	14	-	-	-	9	5	14
Maestría en Historia	Puebla	Escolar	7	9	16	1	6	7	8	15	23
Maestría en Sociología	Puebla	Escolar	-	-	-	6	8	14	6	8	14
Maestría en Territorio, Turismo y Patrimonio	Puebla	Escolar	-	-	-	2	1	3	2	1	3
<b>Instituto de Física Ing. Luis Rivera Terrazas</b>			<b>5</b>	<b>16</b>	<b>21</b>	<b>10</b>	<b>10</b>	<b>20</b>	<b>15</b>	<b>26</b>	<b>41</b>
Maestría en Ciencias (En la Especialidad de Ciencia de los Materiales)	Puebla	Escolar	3	4	7	2	4	6	5	8	13
Maestría en Ciencias (Física)	Puebla	Escolar	2	12	14	8	6	14	10	18	28
<b>Instituto de Fisiología</b>			<b>4</b>	<b>1</b>	<b>5</b>	<b>15</b>	<b>19</b>	<b>34</b>	<b>19</b>	<b>20</b>	<b>39</b>
Maestría en Ciencias Fisiológicas	Puebla	Escolar	4	1	5	15	19	34	19	20	39
<b>Total</b>			<b>276</b>	<b>264</b>	<b>540</b>	<b>382</b>	<b>340</b>	<b>722</b>	<b>658</b>	<b>604</b>	<b>1,262</b>

Fuente: Formato 911, ciclo 2023-2024.

DESCARGA  
LA TABLA



### 1.5.8 Matrícula de nuevo ingreso y reingreso por unidad académica, sección regional, modalidad y sexo de doctorado

UA/PE	MUNICIPIO	MODALIDAD	NUEVO INGRESO		TOTAL	REINGRESO		TOTAL	TOTAL M	TOTAL H	TOTAL
			M	H		M	H				
Facultad de Arquitectura			-	-	-	12	12	24	12	12	24
Doctorado en Procesos Territoriales	Puebla	Escolar	-	-	-	12	12	24	12	12	24
Facultad de Ciencias de la Computación			1	3	4	1	18	19	2	21	23
Doctorado en Ingeniería del Lenguaje y del Conocimiento	Puebla	Escolar	1	3	4	1	18	19	2	21	23
Facultad de Ciencias de la Comunicación			8	10	18	-	-	-	8	10	18
Doctorado en Comunicación	Puebla	Escolar	8	10	18	-	-	-	8	10	18
Facultad de Ciencias de la Electrónica			7	10	17	2	6	8	9	16	25
Doctorado en Investigación Aplicada a la Industria	Puebla	Puebla	-	2	2	2	6	8	2	8	10
Doctorado en Sistemas y Ambientes Educativos	Puebla	Escolar	7	8	15	-	-	-	7	8	15
Facultad de Ciencias Físico Matemáticas			3	12	15	20	50	70	23	62	85
Doctorado en Ciencias (Física Aplicada)	Puebla	Escolar	3	10	13	7	26	33	10	36	46
Doctorado en Ciencias (Matemáticas)	Puebla	Escolar	-	2	2	5	17	22	5	19	24
Doctorado en Educación Matemática	Puebla	Escolar	-	-	-	8	7	15	8	7	15
Facultad de Ciencias Químicas			6	5	11	15	11	26	21	16	37
Doctorado en Ciencias Químicas	Puebla	Escolar	6	5	11	15	11	26	21	16	37
Facultad de Derecho			-	-	-	2	4	6	2	4	6
Doctorado en Derecho Interdisciplinario	Puebla	Escolar	-	-	-	2	4	6	2	4	6
Facultad de Economía			-	-	-	21	24	45	21	24	45
Doctorado en Economía Política del Desarrollo	Puebla	Escolar	-	-	-	10	10	20	10	10	20
Doctorado Interinstitucional en Economía Social Solidaria	Puebla	Escolar	-	-	-	11	14	25	11	14	25



UA/PE	MUNICIPIO	MODALIDAD	NUEVO INGRESO		TOTAL	REINGRESO		TOTAL	TOTAL M	TOTAL H	TOTAL
			M	H		M	H				
<b>Facultad de Filosofía y Letras</b>			22	17	39	47	32	79	69	49	118
Doctorado en Antropología Social	Puebla	Escolar	6	4	10	3	4	7	9	8	17
Doctorado en Filosofía Contemporánea	Puebla	Escolar	-	-	-	5	20	25	5	20	25
Doctorado en Género y Estudios Feministas	Puebla	Escolar	9	3	12	-	-	-	9	3	12
Doctorado en Investigación e Innovación Educativa	Puebla	Escolar	-	-	-	29	3	32	29	3	32
Doctorado en Literatura Hispanoamericana	Puebla	Escolar	7	10	17	10	5	15	17	15	32
<b>Facultad de Ingeniería Química</b>			-	-	-	10	8	18	10	8	18
Doctorado en Ingeniería Química	Puebla	Escolar	-	-	-	10	8	18	10	8	18
<b>Facultad de Lenguas</b>			10	1	11	-	-	-	10	1	11
Doctorado en Enseñanza y Aprendizaje de Lenguas	Puebla	Escolar	10	1	11	-	-	-	10	1	11
<b>Instituto de Ciencias</b>			22	8	30	26	19	45	48	27	75
Doctorado en Ciencias (Microbiología)	Puebla	Escolar	2	1	3	8	2	10	10	3	13
Doctorado en Ciencias Ambientales	Puebla	Escolar	5	2	7	10	7	17	15	9	24
Doctorado en Dispositivos Semiconductores	Puebla	Escolar	2	1	3	8	10	18	10	11	21
Doctorado en Investigación y Educación para la Salud	Puebla	Escolar	13	4	17	-	-	-	13	4	17
<b>Instituto de Ciencias de Gobierno y Desarrollo Estratégico</b>			7	3	10	11	11	22	18	14	32
Doctorado en Ciencias de Gobierno y Política	Puebla	Escolar	7	3	10	11	11	22	18	14	32
<b>Instituto de Ciencias Sociales y Humanidades</b>			18	17	35	54	45	99	72	62	134
Doctorado en Ciencias del Lenguaje	Puebla	Escolar	6	2	8	10	8	18	16	10	26
Doctorado en Estudios Históricos	Puebla	Escolar	-	-	-	7	8	15	7	8	15





UA/PE	MUNICIPIO	MODALIDAD	NUEVO INGRESO		TOTAL	REINGRESO		TOTAL	TOTAL M	TOTAL H	TOTAL
			M	H		M	H				
Doctorado en Estudios Socioterritoriales	Puebla	Escolar	-	-	-	28	19	47	28	19	47
Doctorado en Sociología	Puebla	Escolar	12	15	27	9	10	19	21	25	46
Instituto de Física Ing. Luis Rivera Terrazas			-	2	2	4	10	14	4	12	16
Doctorado en Ciencias (Especialidad en Ciencias de Los Materiales)	Puebla	Escolar	-	1	1	4	5	9	4	6	10
Doctorado en Ciencias (Física)	Puebla	Escolar	-	1	1	-	5	5	-	6	6
Instituto de Fisiología			-	-	-	9	5	14	9	5	14
Doctorado en Ciencias Fisiológicas	Puebla	Escolar	-	-	-	9	5	14	9	5	14
<b>TOTAL</b>			<b>104</b>	<b>88</b>	<b>192</b>	<b>234</b>	<b>255</b>	<b>489</b>	<b>338</b>	<b>343</b>	<b>681</b>

Fuente: Formato 911, ciclo 2023-2024.

**681**  
MATRÍCULA EN  
**DOCTORADO**

**192**  
NUEVO INGRESO

**489**  
REINGRESO



## 1.6 Programas educativos de calidad acreditada

### 1.6.1 Concentrado de programas educativos por área de conocimiento, de buena calidad y no evaluables

DES	PE DE CALIDAD			NO EVALUABLES	* OTA	
	CIEES	COPAES	ACREDITACIÓN INTERNACIONAL		FAVORABLE	PROCESO
** AC Ciencias de la Salud	4	4	1	4	6	1
AC Ciencias Exactas	4	1	-	-	-	-
AC Ciencias Naturales y Agropecuarias	2	6	-	3	-	-
AC Ciencias Sociales y Administrativas	8	14	-	10	-	-
AC Ciencias de la Educación y Humanidades	7	9	-	1	-	1
*** AC Ingeniería y Tecnologías	2	17	5	2	-	-
AC Multidisciplinaria (Complejos Regionales)	7	1	-	51	7	5
<b>TOTAL</b>	<b>34</b>	<b>52</b>	<b>6</b>	<b>71</b>	<b>13</b>	<b>7</b>

Fuente: Vicerrectoría de Docencia.

Nota 1: \* OTA. Opinión Técnica Académico. Comisión Interinstitucional para la Formación de Recursos Humanos de la Salud (CIFRHS). Sólo PE de la salud

Nota 2: \*\* Acreditación Internacional por COMAEM

Nota 3: \*\*\* Acreditación Internacional por CACEI



DESCARGA  
LA TABLA

### 1.6.2 Programas educativos por área de conocimiento y modalidad, acreditados y no evaluables de profesional asociado y de licenciatura

DES / UA / PE	MUNICIPIO	MODALIDAD	ACREDITADOS			NO EVALUABLES
			CIEES	COPAES	ACREDITACIÓN INTERNACIONAL	
AC Ciencias de la Salud			4	4	1	4
Facultad de Cultura Física			-	1	-	2
Licenciatura en Cultura Física	Puebla	Escolar	-	1	-	-
Licenciatura en Readaptación y Activación Física	Puebla	Escolar	-	-	-	1
		Semiescolar	-	-	-	1
Facultad de Enfermería			-	1	-	-
Licenciatura en Enfermería	Puebla	Escolar	-	1	-	-
Facultad de Estomatología			-	1	-	-
Licenciatura en Estomatología	Puebla	Escolar	-	1	-	-
Facultad de Medicina			4	1	1	2
Licenciatura en Biomedicina	Puebla	Escolar	1	-	-	-
Licenciatura en Ciencia Forense	Puebla	Escolar	-	-	-	1
Licenciatura en Fisioterapia	Puebla	Escolar	1	-	-	-
* Licenciatura en Medicina	Puebla	Escolar	-	1	1	-
Licenciatura en Nutrición Clínica	Puebla	Escolar	1	-	-	-
Profesional Asociado en Imagenología	Puebla	Escolar	1	-	-	-
Profesional Asociado en Urgencias Médicas	Puebla	Escolar	-	-	-	1
AC Ciencias Exactas			4	1	-	-
Facultad de Ciencias Físico Matemáticas			4	1	-	-
Licenciatura en Actuaría	Puebla	Escolar	1	-	-	-
Licenciatura en Física	Puebla	Escolar	1	-	-	-
Licenciatura en Física Aplicada	Puebla	Escolar	1	-	-	-
Licenciatura en Matemáticas	Puebla	Escolar	-	1	-	-
Licenciatura en Matemáticas Aplicadas	Puebla	Escolar	1	-	-	-



DES / UA / PE	MUNICIPIO	MODALIDAD	ACREDITADOS			NO EVALUABLES
			CIEES	COPAES	ACREDITACIÓN INTERNACIONAL	
AC Ciencias Naturales y Agropecuarias			2	6	-	3
Facultad de Ciencias Agrícolas y Pecuarias			-	2	-	2
Licenciatura en Ingeniería Agrohidráulica	Teziutlán	Escolar	-	1	-	-
Licenciatura en Ingeniería Agronómica y Zootecnia	Tlatlauquitepec	Escolar	-	1	-	-
Licenciatura en Ingeniería Agronómica en Recursos Naturales Renovables	Teziutlán	Escolar	-	-	-	1
Licenciatura en Ingeniería en Agronomía	Teziutlán	Escolar	-	-	-	1
Facultad de Ciencias Biológicas			2	-	-	-
Licenciatura en Biología	Puebla	Escolar	1	-	-	-
Licenciatura en Biotecnología	Puebla	Escolar	1	-	-	-
Facultad de Ciencias Químicas			-	3	-	-
Licenciatura en Farmacia	Puebla	Escolar	-	1	-	-
Licenciatura en Química	Puebla	Escolar	-	1	-	-
Licenciatura en Químico Farmacobiólogo	Puebla	Escolar	-	1	-	-
Facultad de Medicina Veterinaria y Zootecnia			-	1	-	1
Licenciatura en Medicina Veterinaria y Zootecnia	Tecamachalco	Escolar	-	1	-	-
Licenciatura en Fauna Silvestre	Tecamachalco	Escolar	-	-	-	1
AC Ciencias Sociales y Administrativas			8	14	-	10
Facultad de Administración			3	3	-	3
Licenciatura en Administración de Empresas	Puebla	Escolar	-	1	-	-
		Semiescolar	1	-	-	-
		A distancia	1	-	-	-
Licenciatura en Administración Pública y Gestión para el Desarrollo	Puebla	Escolar	-	-	-	1
Licenciatura en Administración Turística	Puebla	Escolar	-	1	-	-
Licenciatura en Comercio Internacional	Puebla	Escolar	-	1	-	-
Licenciatura en Gastronomía	Puebla	Escolar	1	-	-	-



DES / UA / PE	MUNICIPIO	MODALIDAD	ACREDITADOS			NO EVALUABLES
			CIEES	COPAES	ACREDITACIÓN INTERNACIONAL	
Licenciatura en Negocios Internacionales	Puebla	Escolar	-	-	-	1
		A distancia	-	-	-	1
<b>Facultad de Ciencias de la Comunicación</b>			-	3	-	3
Licenciatura en Comunicación	Puebla	Escolar	-	1	-	-
		Semiescolar	-	1	-	-
		A distancia	-	-	-	1
Licenciatura en Mercadotecnia y Medios Digitales	Puebla	Escolar	-	1	-	-
		A distancia	-	-	-	1
Licenciatura en Periodismo	Puebla	Semiescolar	-	-	-	1
<b>Facultad de Ciencias Políticas y Sociales</b>			-	3	-	-
Licenciatura en Ciencias Políticas	Puebla	Escolar	-	1	-	-
Licenciatura en Relaciones Internacionales	Puebla	Escolar	-	1	-	-
Licenciatura en Sociología	Puebla	Escolar	-	1	-	-
<b>Facultad de Contaduría Pública</b>			2	1	-	4
Licenciatura en Administración y Dirección de Pequeñas y Medianas Empresas	Puebla	Escolar	-	-	-	1
		A distancia	-	-	-	1
Licenciatura en Contaduría Pública	Puebla	Escolar	-	1	-	-
		Semiescolar	1	-	-	-
		A distancia	1	-	-	-
Licenciatura en Contaduría y Finanzas Públicas	Puebla	A distancia	-	-	-	1
Licenciatura en Dirección Financiera	Puebla	Escolar	-	-	-	1
<b>Facultad de Derecho</b>			3	2	-	-
Licenciatura en Derecho	Puebla	Escolar	-	1	-	-
		Semiescolar	1	-	-	-
		A distancia	1	-	-	-
Licenciatura en Consultoría Jurídica	Puebla	Escolar	-	1	-	-
Licenciatura en Criminología	Puebla	Escolar	1	-	-	-



DES / UA / PE	MUNICIPIO	MODALIDAD	ACREDITADOS			NO EVALUABLES
			CIEES	COPAES	ACREDITACIÓN INTERNACIONAL	
<b>Facultad de Economía</b>			-	2	-	-
Licenciatura en Economía	Puebla	Escolar	-	1	-	-
Licenciatura en Finanzas	Puebla	Escolar	-	1	-	-
<b>AC Ciencias de la Educación y Humanidades</b>			7	9	-	1
<b>Escuela de Artes Plásticas y Audiovisuales</b>			3	-	-	-
Licenciatura en Arte Digital	Puebla	Escolar	1	-	-	-
Licenciatura en Artes Plásticas	Puebla	Escolar	1	-	-	-
Licenciatura en Cinematografía	Puebla	Escolar	1	-	-	-
<b>Facultad de Artes</b>			-	4	-	-
Licenciatura en Arte Dramático	Puebla	Escolar	-	1	-	-
Licenciatura en Danza	Puebla	Escolar	-	1	-	-
Licenciatura en Etnocoreología	Puebla	Escolar	-	1	-	-
Licenciatura en Música	Puebla	Escolar	-	1	-	-
<b>Facultad de Filosofía y Letras</b>			1	4	-	1
Licenciatura en Antropología Social	Puebla	Escolar	-	1	-	-
Licenciatura en Filosofía	Puebla	Escolar	-	1	-	-
Licenciatura en Historia	Puebla	Escolar	-	1	-	-
Licenciatura en Lingüística y Literatura Hispánica	Puebla	Escolar	-	1	-	-
Licenciatura en Procesos Educativos	Puebla	Escolar	1	-	-	-
	Puebla	A distancia	-	-	-	1
<b>Facultad de Lenguas</b>			3	-	-	-
Licenciatura en la Enseñanza del Francés	Puebla	Escolar	1	-	-	-
Licenciatura en la Enseñanza del Inglés	Puebla	Escolar	1	-	-	-
Licenciatura en la Enseñanza de Lenguas con opción en: Inglés	Puebla	Mixta	1	-	-	-
<b>Facultad de Psicología</b>			-	1	-	-



DES / UA / PE	MUNICIPIO	MODALIDAD	ACREDITADOS			NO EVALUABLES
			CIEES	COPAES	ACREDITACIÓN INTERNACIONAL	
Licenciatura en Psicología	Puebla	Escolar	-	1	-	-
<b>AC Ingeniería y Tecnologías</b>			<b>2</b>	<b>17</b>	<b>5</b>	<b>2</b>
<b>Facultad de Arquitectura</b>			<b>1</b>	<b>2</b>	<b>-</b>	<b>-</b>
Licenciatura en Arquitectura	Puebla	Escolar	-	1	-	-
Licenciatura en Diseño Gráfico	Puebla	Escolar	-	1	-	-
Licenciatura en Urbanismo y Diseño Ambiental	Puebla	Escolar	1	-	-	-
<b>Facultad de Ciencias de la Computación</b>			<b>1</b>	<b>2</b>	<b>-</b>	<b>-</b>
Licenciatura en Ciencias de la Computación	Puebla	Escolar	-	1	-	-
Licenciatura en Ingeniería en Ciencias de la Computación	Puebla	Escolar	-	1	-	-
Licenciatura en Ingeniería en Tecnologías de la Información	Puebla	Escolar	1	-	-	-
<b>Facultad de Ciencias de la Electrónica</b>			<b>-</b>	<b>3</b>	<b>1</b>	<b>2</b>
Licenciatura en Ciencias de la Electrónica	Puebla	Escolar	-	1	-	-
Licenciatura en Ingeniería en Energías Renovables	Puebla	Escolar	-	1	1	-
Licenciatura en Ingeniería en Mecatrónica	Puebla	Escolar	-	1	-	-
Licenciatura en Ingeniería en Sistemas Automotrices	Puebla	Escolar	-	-	-	1
Licenciatura en Gestión de Ciudades Inteligentes y Transiciones Tecnológicas	Puebla	Escolar	-	-	-	1
<b>Facultad de Ingeniería</b>			<b>-</b>	<b>6</b>	<b>3</b>	<b>-</b>
Licenciatura en Ingeniería Civil	Puebla	Escolar	-	1	-	-
Licenciatura en Ingeniería Geofísica	Puebla	Escolar	-	1	1	-
** Licenciatura en Ingeniería Industrial	Puebla	Escolar	-	1	1	-
Licenciatura en Ingeniería Mecánica y Eléctrica	Puebla	Escolar	-	1	-	-
Licenciatura en Ingeniería Textil	Puebla	Escolar	-	1	1	-
Licenciatura en Ingeniería Topográfica y Geodésica	Puebla	Escolar	-	1	-	-
<b>Facultad de Ingeniería Química</b>			<b>-</b>	<b>4</b>	<b>1</b>	<b>-</b>
Licenciatura en Ingeniería Ambiental	Puebla	Escolar	-	1	-	-



DES / UA / PE	MUNICIPIO	MODALIDAD	ACREDITADOS			NO EVALUABLES
			CIEES	COPAES	ACREDITACIÓN INTERNACIONAL	
Licenciatura en Ingeniería en Alimentos	Puebla	Escolar	-	1	-	-
Licenciatura en Ingeniería en Materiales	Puebla	Escolar	-	1	-	-
** Licenciatura en Ingeniería Química	Puebla	Escolar	-	1	1	-
<b>AC Multidisciplinaria</b>			<b>7</b>	<b>1</b>	<b>-</b>	<b>51</b>
<b>Complejo Regional Centro</b>			<b>-</b>	<b>1</b>	<b>-</b>	<b>11</b>
Licenciatura en Derecho	Acajete	Escolar	-	-	-	1
Licenciatura en Administración de Empresas	Acatzingo	Escolar	-	-	-	1
Licenciatura en Enfermería	Acatzingo	Escolar	-	-	-	1
Licenciatura en Ingeniería Agronómica y Zootecnia	Los Reyes de Juárez	Escolar	-	-	-	1
Licenciatura en Ingeniería en Automatización y Autotrónica	San José Chiapa	Escolar	-	-	-	1
Licenciatura en Ingeniería en Procesos y Gestión Industrial	San José Chiapa	Escolar	-	-	-	1
Licenciatura en Ingeniería en Sistemas y Tecnologías de la Información Industrial	San José Chiapa	Escolar	-	-	-	1
Licenciatura en Ingeniería Agroindustrial	Tecamachalco	Escolar	-	1	-	-
Licenciatura en Administración y Dirección de Pequeñas y Medianas Empresas	Tepeaca	Escolar	-	-	-	1
Licenciatura en Negocios Internacionales	Tepeaca	Escolar	-	-	-	1
Licenciatura en Derecho	Tepeaca	Escolar	-	-	-	1
Licenciatura en Arquitectura	Tepeaca	Escolar	-	-	-	1
<b>Complejo Regional Mixteca</b>			<b>-</b>	<b>-</b>	<b>-</b>	<b>10</b>
Licenciatura en Contaduría Pública	Atlixco	Escolar	-	-	-	1
Licenciatura en Administración de Empresas	Atlixco	Escolar	-	-	-	1
Licenciatura en Administración Turística	Atlixco	Escolar	-	-	-	1
Licenciatura en Gastronomía	Atlixco	Escolar	-	-	-	1
Licenciatura en Procesos Educativos	Atlixco	Escolar	-	-	-	1
Licenciatura en Contaduría Pública	Chiautla de Tapia	Escolar	-	-	-	1





DES / UA / PE	MUNICIPIO	MODALIDAD	ACREDITADOS			NO EVALUABLES
			CIEES	COPAES	ACREDITACIÓN INTERNACIONAL	
Licenciatura en Administración de Empresas	Chiautla de Tapia	Escolar	-	-	-	1
Licenciatura en Biotecnología	Izúcar de Matamoros	Escolar	-	-	-	1
Licenciatura en Químico Farmacobiólogo	Izúcar de Matamoros	Escolar	-	-	-	1
Licenciatura en Ingeniería Agroindustrial	Izúcar de Matamoros	Escolar	-	-	-	1
<b>Complejo Regional Nororiental</b>			-	-	-	<b>13</b>
Licenciatura en Enfermería	Teziutlán	Escolar	-	-	-	1
Licenciatura en Estomatología	Teziutlán	Escolar	-	-	-	1
Licenciatura en Fisioterapia	Teziutlán	Escolar	-	-	-	1
Licenciatura en Medicina General y Comunitaria	Teziutlán	Escolar	-	-	-	1
Licenciatura en Nutrición Clínica	Teziutlán	Escolar	-	-	-	1
Licenciatura en Psicología	Teziutlán	Escolar	-	-	-	1
Profesional Asociado en Imagenología	Teziutlán	Escolar	-	-	-	1
Licenciatura en Gestión Territorial e Identidad Biocultural	Cuetzalan	Escolar	-	-	-	1
Licenciatura en Contaduría Pública	Libres	Escolar	-	-	-	1
Licenciatura en Derecho	Libres	Escolar	-	-	-	1
Licenciatura en Administración de Empresas	Libres	Escolar	-	-	-	1
Licenciatura en Contaduría Pública	Zacapoxtla	Escolar	-	-	-	1
Licenciatura en Administración de Empresas	Zacapoxtla	Escolar	-	-	-	1
<b>Complejo Regional Norte</b>			<b>1</b>	-	-	<b>11</b>
Licenciatura en Derecho	Chignahuapan	Escolar	-	-	-	1
Licenciatura en Administración de Empresas	Chignahuapan	Escolar	-	-	-	1
Licenciatura en Administración Turística	Chignahuapan	Escolar	-	-	-	1
Licenciatura en Contaduría Pública	Chignahuapan	Escolar	-	-	-	1
Licenciatura en Derecho	Huachinango	Escolar	-	-	-	1
Licenciatura en Administración de Empresas	Huachinango	Escolar	-	-	-	1



DES / UA / PE	MUNICIPIO	MODALIDAD	ACREDITADOS			NO EVALUABLES
			CIEES	COPAES	ACREDITACIÓN INTERNACIONAL	
Licenciatura en Arquitectura	Huachinango	Escolar	-	-	-	1
Licenciatura en Enfermería	Tetela de Ocampo	Escolar	-	-	-	1
Licenciatura en Ingeniería Agroforestal	Tetela de Ocampo	Escolar	1	-	-	-
Licenciatura en Contaduría Pública	Zacatlán	Escolar	-	-	-	1
Licenciatura en Diseño Gráfico	Zacatlán	Escolar	-	-	-	1
Licenciatura en Arquitectura	Zacatlán	Escolar	-	-	-	1
<b>Complejo Regional Sur</b>			<b>6</b>	<b>-</b>	<b>-</b>	<b>6</b>
Licenciatura en Administración de Empresas	Tehuacán	Escolar	1	-	-	-
Licenciatura en Arquitectura	Tehuacán	Escolar	1	-	-	-
Licenciatura en Ciencias Políticas	Tehuacán	Escolar	-	-	-	1
Licenciatura en Comunicación	Tehuacán	Escolar	-	-	-	1
Licenciatura en Contaduría Pública	Tehuacán	Escolar	-	-	-	1
Licenciatura en Derecho	Tehuacán	Escolar	1	-	-	-
Licenciatura en Diseño Gráfico	Tehuacán	Escolar	1	-	-	-
Licenciatura en Estomatología	Tehuacán	Escolar	1	-	-	-
Licenciatura en Medicina	Tehuacán	Escolar	1	-	-	-
Licenciatura en Nutrición Clínica	Tehuacán	Escolar	-	-	-	1
Licenciatura en Readaptación y Activación Física	Tehuacán	Escolar	-	-	-	1
Profesional Asociado en Imagenología	Tehuacán	Escolar	-	-	-	1
<b>TOTAL</b>			<b>34</b>	<b>52</b>	<b>6</b>	<b>71</b>

Fuente: Vicerrectoría de Docencia.

Nota 1: \* Acreditación Internacional por COMAEM

Nota 2: \*\* Acreditación Internacional por CACEI

DESCARGA  
LA TABLA





### 1.6.3 Programas educativos por área de conocimiento y modalidad, con opinión técnico académica de profesional asociado y de licenciatura

DES / UA / PE	MUNICIPIO	MODALIDAD	* OTA	
			FAVORABLE	PROCESO
AC Ciencias de la Salud			6	1
Facultad de Enfermería			1	-
Licenciatura en Enfermería	Puebla	Escolar	1	-
Facultad de Estomatología			1	-
Licenciatura en Estomatología	Puebla	Escolar	1	-
Facultad de Medicina			4	1
Licenciatura en Fisioterapia	Puebla	Escolar	1	-
Licenciatura en Medicina	Puebla	Escolar	1	-
Licenciatura en Nutrición Clínica	Puebla	Escolar	1	-
Profesional Asociado en Imagenología	Puebla	Escolarizada	1	-
Profesional Asociado en Urgencias Médicas	Puebla	Escolarizada	-	1
AC Educación y Humanidades			-	1
Facultad de Psicología			-	1
Licenciatura en Psicología	Puebla	Escolar	-	1
AC Multidisciplinaria			7	5
Complejo Regional Nororiental			5	2
Licenciatura en Enfermería	Teziutlán	Escolar	-	1
Licenciatura en Estomatología	Teziutlán	Escolar	-	1
Licenciatura en Fisioterapia	Teziutlán	Escolar	1	-



DES / UA / PE	MUNICIPIO	MODALIDAD	* OTA	
			FAVORABLE	PROCESO
Licenciatura en Medicina General y Comunitaria	Teziutlán	Escolar	1	-
Licenciatura en Nutrición Clínica	Teziutlán	Escolar	1	-
Licenciatura en Psicología	Teziutlán	Escolar	1	-
Profesional Asociado en Imagenología	Teziutlán	Escolarizada	1	-
<b>Complejo Regional Norte</b>			<b>1</b>	<b>-</b>
Licenciatura en Enfermería	Tetela de Ocampo	Escolar	1	-
<b>Complejo Regional Sur</b>			<b>1</b>	<b>3</b>
Licenciatura en Estomatología	Tehuacán	Escolar	-	1
Licenciatura en Medicina	Tehuacán	Escolar	1	-
Licenciatura en Nutrición Clínica	Tehuacán	Escolar	-	1
Profesional Asociado en Imagenología	Tehuacán	Escolarizada	-	1
<b>TOTAL</b>			<b>13</b>	<b>7</b>

Fuente: Vicerrectoría de Docencia.

Nota: \*OTA. Opinión Técnica Académica. Comisión Interinstitucional para la Formación de Recursos Humanos de la Salud (CIFRHS).



## 1.7 Programas educativos de registrados en el Sistema Nacional de Posgrados

### 1.7.1 Concentrado de programas educativos por DES, en el Sistema Nacional de Posgrados

DES	TOTAL	ELEGIBLES PARA BECAS NACIONALES
DES Ciencias de la Salud	11	10
DES Ciencias Sociales y Administrativas	20	12
DES Ciencias Exactas	12	12
DES Ciencias Naturales	16	15
DES Educación y Humanidades	26	26
DES Ingeniería y Tecnología	11	11
<b>TOTAL</b>	<b>96</b>	<b>86</b>

Fuente: Vicerrectoría de Investigación y Estudios de Posgrado.

# 96

**PROGRAMAS EDUCATIVOS**  
POR DES, EN EL SISTEMA NACIONAL DE POSGRADOS



### 1.7.2 Sistema Nacional de Posgrados por DES, unidad académica y programa educativo

DES/UA/PE	TOTAL	PROGRAMAS ELEGIBLES PARA BECA NACIONAL
DES Ciencias de la Salud	11	10
<b>Facultad de Cultura Física</b>	<b>1</b>	<b>1</b>
Maestría en Actividad Física y Deporte para el Bienestar Humano	1	1
<b>Facultad de Enfermería</b>	<b>2</b>	<b>2</b>
Especialidad en Enfermería	1	1
Maestría en Enfermería	1	1
<b>Facultad de Estomatología</b>	<b>1</b>	<b>-</b>
Maestría en Estomatología	1	-
<b>Facultad de Medicina - HUP</b>	<b>5</b>	<b>5</b>
Maestría en Ciencias Médicas e Investigación Clínica	1	1
Especialidad en Cirugía General	1	1
Especialidad en Alergia e Inmunología Clínica	1	1
Especialidad en Anestesiología	1	1
Especialidad en Ginecología y Obstetricia	1	1
<b>Instituto de Fisiología</b>	<b>2</b>	<b>2</b>
Maestría en Ciencias Fisiológicas	1	1
Doctorado en Ciencias Fisiológicas	1	1
<b>DES Ciencias Sociales y Administrativas</b>	<b>20</b>	<b>12</b>
<b>Facultad de Administración</b>	<b>3</b>	<b>-</b>
Especialidad en Protocolo y Desarrollo de Negocios en Mercados Emergentes	1	-
Maestría en Gestión de las Pequeñas y Medianas Empresas	1	-
Maestría en Gestión del Turismo	1	-
<b>Facultad de Ciencias de la Comunicación</b>	<b>4</b>	<b>1</b>
Especialidad en Comunicación de la Ciencia	1	1

DES/UA/PE	TOTAL	PROGRAMAS ELEGIBLES PARA BECA NACIONAL
Maestría en Comunicación	1	-
Maestría en Estudios y Producción de la Imagen	1	-
Doctorado en Comunicación	1	-
<b>Facultad de Ciencias Políticas y Sociales</b>	<b>3</b>	<b>3</b>
Maestría en Ciencias Políticas	1	1
Maestría en Relaciones Internacionales y Derechos y Humanos	1	1
Maestría en Estudios Sociales: Trabajo, Regulación Laboral y Organización	1	1
<b>Facultad de Contaduría Pública</b>	<b>1</b>	<b>-</b>
Maestría en Gestión Organizacional	1	-
<b>Facultad de Derecho</b>	<b>2</b>	<b>2</b>
Maestría en Derecho	1	1
Doctorado en Derecho	1	1
<b>Facultad de Economía</b>	<b>4</b>	<b>4</b>
Maestría en Desarrollo Económico y Cooperación Internacional	1	1
Maestría en Economía	1	1
Doctorado en Economía Política del Desarrollo	1	1
Doctorado Interinstitucional en Economía Social Solidaria	1	1
<b>Instituto de Ciencias de Gobierno y Desarrollo Estratégico</b>	<b>3</b>	<b>2</b>
Maestría en Ciencias de Gobierno y Desarrollo Sostenible	1	1
Maestría en Opinión Pública y Marketing Político	1	-
Doctorado en Ciencias de Gobierno y Política	1	1
<b>DES Ciencias Exactas</b>	<b>12</b>	<b>12</b>
<b>Facultad de Ciencias Físico Matemáticas</b>	<b>6</b>	<b>6</b>
Maestría en Ciencias (Física Aplicada)	1	1



DES/UA/PE	TOTAL	PROGRAMAS ELEGIBLES PARA BECA NACIONAL
Maestría en Ciencias (Matemáticas)	1	1
Maestría en Educación Matemática	1	1
Doctorado en Ciencias (Física Aplicada)	1	1
Doctorado en Ciencias (Matemáticas)	1	1
Doctorado en Educación Matemática	1	1
<b>Instituto de Ciencias</b>	<b>2</b>	<b>2</b>
Doctorado en Dispositivos Semiconductores	1	1
Maestría en Dispositivos Semiconductores	1	1
<b>Instituto de Física Ing. Luis Rivera Terrazas</b>	<b>4</b>	<b>4</b>
Maestría en Ciencias (Ciencia de Materiales)	1	1
Maestría en Ciencias (Física)	1	1
Doctorado en Ciencias (Ciencia de Materiales)	1	1
Doctorado en Ciencias (Física)	1	1
<b>DES Ciencias Naturales</b>	<b>16</b>	<b>15</b>
<b>Facultad de Ciencias Agrícolas y Pecuarias</b>	<b>1</b>	<b>1</b>
Maestría en Ciencias en Recursos Fitogenéticos Potenciales para la Agricultura	1	1
<b>Facultad de Ciencias Químicas-ICUAP</b>	<b>3</b>	<b>3</b>
Maestría en Ciencia y Tecnología de los Alimentos	1	1
Maestría en Ciencias Químicas	1	1
Doctorado en Ciencias Químicas	1	1
<b>Instituto de Ciencias</b>	<b>10</b>	<b>9</b>
Especialidad en Gestión del Riesgo y Manejo de Desastres	1	-
Maestría en Ciencias en Energías Renovables	1	1
Maestría en Tecnologías Agrícolas Limpias	1	1
Maestría en Tecnologías en Materiales Avanzados	1	1

DES/UA/PE	TOTAL	PROGRAMAS ELEGIBLES PARA BECA NACIONAL
Maestría en Ciencias Ambientales	1	1
Maestría en Ciencias (Microbiología)	1	1
Maestría en Manejo Sostenible de Agroecosistemas	1	1
Doctorado en Ciencias Ambientales	1	1
Doctorado en Ciencias (Microbiología)	1	1
Doctorado en Investigación y Educación para la Salud	1	1
<b>Facultad de Ciencias Biológicas</b>	<b>1</b>	<b>1</b>
Maestría en Ciencias Biológicas	1	1
<b>Facultad de Medicina Veterinaria y Zootecnia</b>	<b>1</b>	<b>1</b>
Maestría en Producción Animal Sostenible	1	1
<b>DES Educación y Humanidades</b>	<b>26</b>	<b>26</b>
<b>Facultad de Filosofía y Letras</b>	<b>13</b>	<b>13</b>
Especialidad en Antropología de la Alimentación	1	1
Especialidad en Estudios de Género, Masculinidades y Diversidad	1	1
Maestría en Antropología Social	1	1
Maestría en Educación Superior	1	1
Maestría en Estética y Arte	1	1
Maestría en Filosofía	1	1
Maestría en Género y Estudios Feministas	1	1
Maestría en Literatura Hispanoamericana	1	1
Doctorado en Antropología Social	1	1
Doctorado en Filosofía Contemporánea	1	1
Doctorado en Género y Estudios Feministas	1	1
Doctorado en Investigación e Innovación Educativa	1	1
Doctorado en Literatura Hispanoamericana	1	1



DES/UA/PE	TOTAL	PROGRAMAS ELEGIBLES PARA BECA NACIONAL
<b>Facultad de Lenguas</b>	<b>3</b>	<b>3</b>
Maestría en Innovación en la Enseñanza de Lenguas	1	1
Maestría en la Enseñanza del Inglés	1	1
Doctorado en Enseñanza y Aprendizaje de Lenguas	1	1
<b>Facultad de Psicología</b>	<b>1</b>	<b>1</b>
Maestría en Diagnóstico y Rehabilitación Neuropsicológica	1	1
<b>Instituto de Ciencias Sociales y Humanidades</b>	<b>9</b>	<b>9</b>
Maestría en Antropología Sociocultural	1	1
Maestría en Ciencias del Lenguaje	1	1
Maestría en Historia	1	1
Maestría en Sociología	1	1
Maestría en Territorio, Turismo y Patrimonio	1	1
Doctorado en Ciencias del Lenguaje	1	1
Doctorado en Estudios Históricos	1	1
Doctorado en Estudios Socioterritoriales	1	1
Doctorado en Sociología	1	1
<b>DES Ingeniería y Tecnología</b>	<b>11</b>	<b>11</b>
<b>Facultad de Arquitectura</b>	<b>3</b>	<b>3</b>
Maestría en Arquitectura con Especialidad en Conservación del Patrimonio Edificado	1	1
Maestría en Ordenamiento del Territorio	1	1
Doctorado en Procesos Territoriales: Región, Ciudad, Arquitectura y Patrimonio Edificado	1	1
<b>Facultad de Ciencias de la Computación</b>	<b>2</b>	<b>2</b>
Maestría en Ciencias de la Computación	1	1
Doctorado en Ingeniería del Lenguaje y el Conocimiento	1	1

DES/UA/PE	TOTAL	PROGRAMAS ELEGIBLES PARA BECA NACIONAL
<b>Facultad de Ciencias de la Electrónica</b>	<b>3</b>	<b>4</b>
Maestría en Ciencias de la Electrónica	1	1
Maestría en Ingeniería Electrónica	1	1
Doctorado en Sistemas y Ambientes Educativos*	-	1
Doctorado en Investigación Aplicada a la Industria	1	1
<b>Facultad de Ingeniería</b>	<b>1</b>	<b>-</b>
Maestría en Ingeniería	1	-
<b>Facultad de Ingeniería Química</b>	<b>2</b>	<b>2</b>
Maestría en Ingeniería Química	1	1
Doctorado en Ingeniería Química	1	1
<b>TOTAL</b>	<b>96</b>	<b>86</b>

Fuente: Vicerrectoría de Investigación y Estudios de Posgrado.

Elegibles por la Junta de Gobierno de CONAHCYT para Becas Nacionales al corte del 31 de julio 2024.

\*Doctorado Interinstitucional registrado en el SNP por la Universidad Veracruzana. Las Becas son asignadas a la BUAP.





## 1.8 Matrícula atendida en programas educativos reconocidos por su calidad

### 1.8.1 Concentrado de matrícula por área de conocimiento, de buena calidad y no evaluables

DES	PE DE CALIDAD			NO EVALUABLES	* OTA	
	CIEES	COPAES	ACREDITACIÓN INTERNACIONAL		FAVORABLE	PROCESO
AC Ciencias de la Salud **	2,297	10,409	5,691	683	11,282	182
AC Ciencias Exactas	2,171	203	-	-	-	-
AC Ciencias Naturales y Agropecuarias	2,029	4,551	-	158	-	-
AC Ciencias Sociales y Administrativas	5,451	21,281	-	3,126	-	-
AC Ciencias de la Educación y Humanidades	3,931	5,189	-	270	-	2,680
AC Ingeniería y Tecnologías ***	1,099	16,896	3,276	1,075	-	-
AC Multidisciplinaria (Complejos Regionales)	3,204	114	-	8,234	2,703	1,727
<b>TOTAL</b>	<b>20,182</b>	<b>58,643</b>	<b>8,967</b>	<b>13,546</b>	<b>13,985</b>	<b>4,589</b>

Fuente: Vicerretoría de Docencia - Formato 911, ciclo 2023-2024.

Nota 1: \*OTA. Opinión Técnica Académico. Comisión Interinstitucional para la Formación de Recursos Humanos de la Salud (CIFRHS). Sólo PE de la salud

Nota 2: \*\*Acreditación Internacional por COMAEM

Nota 3: \*\*\*Acreditación Internacional por CACEI



### 1.8.2 Matrícula por área de conocimiento y modalidad, acreditados y no evaluables de profesional asociado y de licenciatura

DES / UA / PE	MUNICIPIO	MODALIDAD	ACREDITADOS			NO EVALUABLES
			CIEES	COPAES	ACREDITACIÓN INTERNACIONAL	
AC Ciencias de la Salud			2,297	10,409	5,691	683
Facultad de Cultura Física			-	971	-	253
Licenciatura en Cultura Física	Puebla	Escolar	-	971	-	-
Licenciatura en Readaptación y Activación Física	Puebla	Escolar	-	-	-	162
		Semiescolar	-	-	-	91
Facultad de Enfermería			-	1,039	-	-
Licenciatura en Enfermería	Puebla	Escolar	-	1,039	-	-
Facultad de Estomatología			-	2,708	-	-
Licenciatura en Estomatología	Puebla	Escolar	-	2,708	-	-
Facultad de Medicina			2,297	5,691	5,691	430
Licenciatura en Biomedicina	Puebla	Escolar	345	-	-	-
Licenciatura en Ciencia Forense	Puebla	Escolar	-	-	-	248
Licenciatura en Fisioterapia	Puebla	Escolar	1,165	-	-	-
* Licenciatura en Medicina	Puebla	Escolar	-	5,691	5,691	-
Licenciatura en Nutrición Clínica	Puebla	Escolar	626	-	-	-
Profesional Asociado en Imagenología	Puebla	Escolar	161	-	-	-
Profesional Asociado en Urgencias Médicas	Puebla	Escolar	-	-	-	182
AC Ciencias Exactas			2,171	203	-	-
Facultad de Ciencias Físico Matemáticas			2,171	203	-	-
Licenciatura en Actuaría	Puebla	Escolar	707	-	-	-
Licenciatura en Física	Puebla	Escolar	883	-	-	-
Licenciatura en Física Aplicada	Puebla	Escolar	379	-	-	-
Licenciatura en Matemáticas	Puebla	Escolar	-	203	-	-
Licenciatura en Matemáticas Aplicadas	Puebla	Escolar	202	-	-	-



DES / UA / PE	MUNICIPIO	MODALIDAD	ACREDITADOS			NO EVALUABLES
			CIEES	COPAES	ACREDITACIÓN INTERNACIONAL	
AC Ciencias Naturales y Agropecuarias			2,029	4,551	-	158
Facultad de Ciencias Agrícolas y Pecuarias			-	299	-	119
Licenciatura en Ingeniería Agrohidráulica	Teziutlán	Escolar	-	70	-	-
Licenciatura en Ingeniería Agronómica y Zootecnia	Tlatlauquitepec	Escolar	-	229	-	-
Licenciatura en Ingeniería Agronómica en Recursos Naturales Renovables	Teziutlán	Escolar	-	-	-	24
Licenciatura en Ingeniería en Agronomía	Teziutlán	Escolar	-	-	-	95
Facultad de Ciencias Biológicas			2,029	-	-	-
Licenciatura en Biología	Puebla	Escolar	1,316	-	-	-
Licenciatura en Biotecnología	Puebla	Escolar	713	-	-	-
Facultad de Ciencias Químicas			-	2,469	-	-
Licenciatura en Farmacia	Puebla	Escolar	-	221	-	-
Licenciatura en Química	Puebla	Escolar	-	220	-	-
Licenciatura en Químico Farmacobiólogo	Puebla	Escolar	-	2,028	-	-
Facultad de Medicina Veterinaria y Zootecnia			-	1,783	-	39
Licenciatura en Medicina Veterinaria y Zootecnia	Tecamachalco	Escolar	-	1,783	-	-
Licenciatura en Fauna Silvestre	Tecamachalco	Escolar	-	-	-	39
AC Ciencias Sociales y Administrativas			5,451	21,281	-	3,126
Facultad de Administración			2,013	5,815	-	1,536
Licenciatura en Administración de Empresas	Puebla	Escolar	-	1,887	-	-
		Semiescolar	709	-	-	-
		A distancia	510	-	-	-
***Licenciatura en Administración Pública y Ciencias Políticas	Puebla	Escolar	-	-	-	12
Licenciatura en Administración Pública y Gestión para el Desarrollo	Puebla	Escolar	-	-	-	581
Licenciatura en Administración Turística	Puebla	Escolar	-	1,970	-	-



DES / UA / PE	MUNICIPIO	MODALIDAD	ACREDITADOS			NO EVALUABLES
			CIEES	COPAES	ACREDITACIÓN INTERNACIONAL	
Licenciatura en Comercio Internacional	Puebla	Escolar	-	1,958	-	-
Licenciatura en Gastronomía	Puebla	Escolar	794	-	-	-
Licenciatura en Negocios Internacionales	Puebla	Escolar	-	-	-	627
		A distancia	-	-	-	316
<b>Facultad de Ciencias de la Comunicación</b>			-	<b>3,149</b>	-	<b>415</b>
Licenciatura en Comunicación	Puebla	Escolar	-	1,885	-	-
		Semiescolar	-	260	-	-
		A distancia	-	-	-	81
Licenciatura en Mercadotecnia y Medios Digitales	Puebla	Escolar	-	1,004	-	-
		A distancia	-	-	-	266
Licenciatura en Periodismo	Puebla	Semiescolar	-	-	-	68
<b>Facultad de Ciencias Políticas y Sociales</b>			-	<b>2,383</b>	-	-
Licenciatura en Ciencias Políticas	Puebla	Escolar	-	784	-	-
Licenciatura en Relaciones Internacionales	Puebla	Escolar	-	1,353	-	-
Licenciatura en Sociología	Puebla	Escolar	-	246	-	-
<b>Facultad de Contaduría Pública</b>			<b>774</b>	<b>3,450</b>	-	<b>1,175</b>
Licenciatura en Administración y Dirección de Pequeñas y Medianas Empresas	Puebla	Escolar	-	-	-	452
		A distancia	-	-	-	275
Licenciatura en Contaduría Pública	Puebla	Escolar	-	3,450	-	-
		Semiescolar	349	-	-	-
		A distancia	425	-	-	-
Licenciatura en Contaduría y Finanzas Públicas	Puebla	A distancia	-	-	-	326
Licenciatura en Dirección Financiera	Puebla	Escolar	-	-	-	122
<b>Facultad de Derecho</b>			<b>2,664</b>	<b>4,601</b>	-	-
Licenciatura en Derecho	Puebla	Escolar	-	4,423	-	-
		Semiescolar	587	-	-	-
		A distancia	725	-	-	-



DES / UA / PE	MUNICIPIO	MODALIDAD	ACREDITADOS			NO EVALUABLES
			CIEES	COPAES	ACREDITACIÓN INTERNACIONAL	
Licenciatura en Consultoría Jurídica	Puebla	Escolar	-	178	-	-
Licenciatura en Criminología	Puebla	Escolar	1,352	-	-	-
<b>Facultad de Economía</b>			-	<b>1,883</b>	-	-
Licenciatura en Economía	Puebla	Escolar	-	986	-	-
Licenciatura en Finanzas	Puebla	Escolar	-	897	-	-
<b>AC Ciencias de la Educación y Humanidades</b>			<b>3,931</b>	<b>5,189</b>	-	<b>270</b>
<b>Escuela de Artes Plásticas y Audiovisuales</b>			<b>1,246</b>	-	-	-
Licenciatura en Arte Digital	Puebla	Escolar	444	-	-	-
Licenciatura en Artes Plásticas	Puebla	Escolar	445	-	-	-
Licenciatura en Cinematografía	Puebla	Escolar	357	-	-	-
<b>Facultad de Artes</b>			-	<b>1,212</b>	-	-
Licenciatura en Arte Dramático	Puebla	Escolar	-	361	-	-
Licenciatura en Danza	Puebla	Escolar	-	357	-	-
Licenciatura en Etnocoreología	Puebla	Escolar	-	138	-	-
Licenciatura en Música	Puebla	Escolar	-	356	-	-
<b>Facultad de Filosofía y Letras</b>			<b>341</b>	<b>1,297</b>	-	<b>262</b>
Licenciatura en Antropología Social	Puebla	Escolar	-	191	-	-
Licenciatura en Filosofía	Puebla	Escolar	-	263	-	42
****Licenciatura en Gestión de la Información	Puebla	Escolar	-	-	-	-
Licenciatura en Historia	Puebla	Escolar	-	351	-	-
****Licenciatura en Humanidades	Puebla	Escolar	-	-	-	35
Licenciatura en Lingüística y Literatura Hispánica	Puebla	Escolar	-	492	-	-
Licenciatura en Procesos Educativos	Puebla	Escolar A distancia	341 -	- -	- -	- 185
<b>Facultad de Lenguas</b>			<b>2,344</b>	-	-	<b>5</b>



DES / UA / PE	MUNICIPIO	MODALIDAD	ACREDITADOS			NO EVALUABLES
			CIEES	COPAES	ACREDITACIÓN INTERNACIONAL	
Licenciatura en la Enseñanza del Francés	Puebla	Escolar	376	-	-	-
Licenciatura en la Enseñanza del Inglés	Puebla	Escolar	1,898	-	-	-
Licenciatura en la Enseñanza de Lenguas con opción en: Inglés	Puebla	Mixta	70	-	-	-
***Licenciatura en Lenguas Modernas	Puebla	Escolar	-	-	-	5
<b>Facultad de Psicología</b>			-	2,680	-	3
Licenciatura en Psicología	Puebla	Escolar	-	2,680	-	-
***Licenciatura en Psicología	Puebla	Semiescolar	-	-	-	3
<b>AC Ingeniería y Tecnologías</b>			1,099	16,896	3,276	1,075
<b>Facultad de Arquitectura</b>			441	4,544	-	1
Licenciatura en Arquitectura	Puebla	Escolar	-	3,060	-	-
Licenciatura en Diseño Gráfico	Puebla	Escolar	-	1,484	-	-
***Licenciatura en Diseño Urbano Ambiental	Puebla	Escolar	-	-	-	1
Licenciatura en Urbanismo y Diseño Ambiental	Puebla	Escolar	441	-	-	-
<b>Facultad de Ciencias de la Computación</b>			658	2,717	-	-
Licenciatura en Ciencias de la Computación	Puebla	Escolar	-	566	-	-
Licenciatura en Ingeniería en Ciencias de la Computación	Puebla	Escolar	-	2,151	-	-
Licenciatura en Ingeniería en Tecnologías de la Información	Puebla	Escolar	658	-	-	-
<b>Facultad de Ciencias de la Electrónica</b>			-	2,677	496	1,035
Licenciatura en Ciencias de la Electrónica	Puebla	Escolar	-	503	-	-
Licenciatura en Ingeniería en Energías Renovables	Puebla	Escolar	-	496	496	-
Licenciatura en Ingeniería en Mecatrónica	Puebla	Escolar	-	1,678	-	-
Licenciatura en Ingeniería en Sistemas Automotrices	Puebla	Escolar	-	-	-	934
Licenciatura en Gestión de Ciudades Inteligentes y Transiciones Tecnológicas	Puebla	Escolar	-	-	-	101



DES / UA / PE	MUNICIPIO	MODALIDAD	ACREDITADOS			NO EVALUABLES
			CIEES	COPAES	ACREDITACIÓN INTERNACIONAL	
<b>Facultad de Ingeniería</b>			-	4,748	1,794	39
Licenciatura en Ingeniería Civil	Puebla	Escolar	-	1,487	-	-
Licenciatura en Ingeniería Geofísica	Puebla	Escolar	-	311	311	-
** Licenciatura en Ingeniería Industrial	Puebla	Escolar	-	1,289	1,289	-
Licenciatura en Ingeniería Mecánica y Eléctrica	Puebla	Escolar	-	1,249	-	-
Licenciatura en Ingeniería Textil	Puebla	Escolar	-	194	194	-
Licenciatura en Ingeniería Topográfica y Geodésica	Puebla	Escolar	-	218	-	-
**** Licenciatura en Innovación Emprendedora	Puebla	Mixta	-	-	-	39
<b>Facultad de Ingeniería Química</b>			-	2,210	986	-
Licenciatura en Ingeniería Ambiental	Puebla	Escolar	-	521	-	-
Licenciatura en Ingeniería en Alimentos	Puebla	Escolar	-	530	-	-
Licenciatura en Ingeniería en Materiales	Puebla	Escolar	-	173	-	-
** Licenciatura en Ingeniería Química	Puebla	Escolar	-	986	986	-
<b>AC Multidisciplinaria</b>			3,204	114	-	8,234
<b>Complejo Regional Centro</b>			-	114	-	1,756
Licenciatura en Derecho	Acajete	Escolar	-	-	-	90
Licenciatura en Administración de Empresas	Acatzingo	Escolar	-	-	-	188
Licenciatura en Enfermería	Acatzingo	Escolar	-	-	-	55
Licenciatura en Ingeniería Agronómica y Zootecnia	Los Reyes de Juárez	Escolar	-	-	-	252
Licenciatura en Ingeniería en Automatización y Autotróica	San José Chiapa	Escolar	-	-	-	273
Licenciatura en Ingeniería en Procesos y Gestión Industrial	San José Chiapa	Escolar	-	-	-	223
Licenciatura en Ingeniería en Sistemas y Tecnologías de la Información Industrial	San José Chiapa	Escolar	-	-	-	137
Licenciatura en Ingeniería Agroindustrial	Tecamachalco	Escolar	-	114	-	-
Licenciatura en Administración y Dirección de Pequeñas y Medianas Empresas	Tepeaca	Escolar	-	-	-	81



DES / UA / PE	MUNICIPIO	MODALIDAD	ACREDITADOS			NO EVALUABLES
			CIEES	COPAES	ACREDITACIÓN INTERNACIONAL	
Licenciatura en Negocios Internacionales	Tepeaca	Escolar	-	-	-	135
Licenciatura en Derecho	Tepeaca	Escolar	-	-	-	60
Licenciatura en Arquitectura	Tepeaca	Escolar	-	-	-	262
<b>Complejo Regional Mixteca</b>			-	-	-	<b>1,010</b>
Licenciatura en Contaduría Pública	Atlixco	Escolar	-	-	-	218
Licenciatura en Administración de Empresas	Atlixco	Escolar	-	-	-	277
Licenciatura en Administración Turística	Atlixco	Escolar	-	-	-	237
Licenciatura en Gastronomía	Atlixco	Escolar	-	-	-	53
Licenciatura en Procesos Educativos	Atlixco	Escolar	-	-	-	21
Licenciatura en Contaduría Pública	Chiautla de Tapia	Escolar	-	-	-	11
Licenciatura en Administración de Empresas	Chiautla de Tapia	Escolar	-	-	-	42
Licenciatura en Biotecnología	Izúcar de Matamoros	Escolar	-	-	-	12
Licenciatura en Químico Farmacobiólogo	Izúcar de Matamoros	Escolar	-	-	-	138
Licenciatura en Ingeniería Agroindustrial	Izúcar de Matamoros	Escolar	-	-	-	1
<b>Complejo Regional Nororiental</b>			-	-	-	<b>3,163</b>
Licenciatura en Enfermería	Teziutlán	Escolar	-	-	-	320
Licenciatura en Estomatología	Teziutlán	Escolar	-	-	-	448
Licenciatura en Fisioterapia	Teziutlán	Escolar	-	-	-	321
Licenciatura en Medicina General y Comunitaria	Teziutlán	Escolar	-	-	-	743
Licenciatura en Nutrición Clínica	Teziutlán	Escolar	-	-	-	253
Licenciatura en Psicología	Teziutlán	Escolar	-	-	-	248
Profesional Asociado en Imagenología	Teziutlán	Escolar	-	-	-	184
Licenciatura en Gestión Territorial e Identidad Biocultural	Cuetzalan	Escolar	-	-	-	16
Licenciatura en Contaduría Pública	Libres	Escolar	-	-	-	113
Licenciatura en Derecho	Libres	Escolar	-	-	-	253





DES / UA / PE	MUNICIPIO	MODALIDAD	ACREDITADOS			NO EVALUABLES
			CIEES	COPAES	ACREDITACIÓN INTERNACIONAL	
Licenciatura en Administración de Empresas	Libres	Escolar	-	-	-	113
Licenciatura en Contaduría Pública	Zacapoaxtla	Escolar	-	-	-	93
Licenciatura en Administración de Empresas	Zacapoaxtla	Escolar	-	-	-	58
<b>Complejo Regional Norte</b>			<b>71</b>	<b>-</b>	<b>-</b>	<b>1,319</b>
Licenciatura en Derecho	Chignahuapan	Escolar	-	-	-	209
Licenciatura en Administración de Empresas	Chignahuapan	Escolar	-	-	-	133
Licenciatura en Administración Turística	Chignahuapan	Escolar	-	-	-	102
Licenciatura en Contaduría Pública	Chignahuapan	Escolar	-	-	-	-
Licenciatura en Derecho	Huauchinango	Escolar	-	-	-	176
Licenciatura en Administración de Empresas	Huauchinango	Escolar	-	-	-	40
Licenciatura en Arquitectura	Huauchinango	Escolar	-	-	-	134
Licenciatura en Enfermería	Tetela de Ocampo	Escolar	-	-	-	170
Licenciatura en Ingeniería Agroforestal	Tetela de Ocampo	Escolar	71	-	-	-
Licenciatura en Contaduría Pública	Zacatlán	Escolar	-	-	-	30
Licenciatura en Diseño Gráfico	Zacatlán	Escolar	-	-	-	102
Licenciatura en Arquitectura	Zacatlán	Escolar	-	-	-	223
<b>Complejo Regional Sur</b>			<b>3,133</b>	<b>-</b>	<b>-</b>	<b>986</b>
Licenciatura en Administración de Empresas	Tehuacán	Escolar	411	-	-	-
Licenciatura en Arquitectura	Tehuacán	Escolar	443	-	-	-
Licenciatura en Ciencias Políticas	Tehuacán	Escolar	-	-	-	109
Licenciatura en Comunicación	Tehuacán	Escolar	-	-	-	254
Licenciatura en Contaduría Pública	Tehuacán	Escolar	-	-	-	161
Licenciatura en Derecho	Tehuacán	Escolar	657	-	-	-
Licenciatura en Diseño Gráfico	Tehuacán	Escolar	267	-	-	-
Licenciatura en Estomatología	Tehuacán	Escolar	571	-	-	-



DES / UA / PE	MUNICIPIO	MODALIDAD	ACREDITADOS			NO EVALUABLES
			CIEES	COPAES	ACREDITACIÓN INTERNACIONAL	
Licenciatura en Medicina	Tehuacán	Escolar	784	-	-	-
Licenciatura en Nutrición Clínica	Tehuacán	Escolar	-	-	-	266
Licenciatura en Readaptación y Activación Física	Tehuacán	Escolar	-	-	-	74
Profesional Asociado en Imagenología	Tehuacán	Escolar	-	-	-	122
<b>TOTAL</b>			<b>20,182</b>	<b>58,643</b>	<b>8,967</b>	<b>13,546</b>

Fuente: Vicerrectoría de Docencia - Formato 911, ciclo 2023-2024.

- Nota 1: \*Acreditación Internacional por COMAEM
- Nota 2: \*\*Acreditación Internacional por CACEI
- Nota 3: \*\*\*Programa educativo en proceso de cierre
- Nota 4: \*\*\*\*Programa educativo de nueva creación

**20,182**

ALUMNOS EN PROGRAMAS EDUCATIVOS ACREDITADOS **POR CIEES**

**58,643**

ALUMNOS EN PROGRAMAS EDUCATIVOS ACREDITADOS **POR COPAES**

**8,967**

ALUMNOS EN PROGRAMAS EDUCATIVOS ACREDITADOS CON **ACREDITACIÓN INTERNACIONAL**





### 1.8.3 Matrícula por área de conocimiento y modalidad, con opinión técnico académica de profesional asociado y de licenciatura

DES / UA / PE	MUNICIPIO	MODALIDAD	* OTA	
			FAVORABLE	PROCESO
AC Ciencias de la Salud			11,282	182
Facultad de Enfermería			931	-
Licenciatura en Enfermería	Puebla	Escolar	931	-
Facultad de Estomatología			2,708	-
Licenciatura en Estomatología	Puebla	Escolar	2,708	-
Facultad de Medicina			7,643	182
Licenciatura en Fisioterapia	Puebla	Escolar	1,165	-
Licenciatura en Medicina	Puebla	Escolar	5,691	-
Licenciatura en Nutrición Clínica	Puebla	Escolar	626	-
Profesional Asociado en Imagenología	Puebla	Escolarizada	161	-
Profesional Asociado en Urgencias Médicas	Puebla	Escolarizada	-	182
AC Educación y Humanidades			-	2,680
Facultad de Psicología			-	2,680
Licenciatura en Psicología	Puebla	Escolar	-	2,680
AC Multidisciplinaria			2,703	1,727
Complejo Regional Nororiental			1,749	768
Licenciatura en Enfermería	Teziutlán	Escolar	-	320
Licenciatura en Estomatología	Teziutlán	Escolar	-	448



DES / UA / PE	MUNICIPIO	MODALIDAD	* OTA	
			FAVORABLE	PROCESO
Licenciatura en Fisioterapia	Teziutlán	Escolar	321	-
Licenciatura en Medicina General y Comunitaria	Teziutlán	Escolar	743	-
Licenciatura en Nutrición Clínica	Teziutlán	Escolar	253	-
Licenciatura en Psicología	Teziutlán	Escolar	248	-
Profesional Asociado en Imagenología	Teziutlán	Escolarizada	184	-
<b>Complejo Regional Norte</b>			<b>170</b>	<b>-</b>
Licenciatura en Enfermería	Tetela de Ocampo	Escolar	170	-
<b>Complejo Regional Sur</b>			<b>784</b>	<b>959</b>
Licenciatura en Estomatología	Tehuacán	Escolar	-	571
Licenciatura en Medicina	Tehuacán	Escolar	784	-
Licenciatura en Nutrición Clínica	Tehuacán	Escolar	-	266
Profesional Asociado en Imagenología	Tehuacán	Escolarizada	-	122
<b>TOTAL</b>			<b>13,985</b>	<b>4,589</b>

Fuente: Vicerrectoría de Docencia.

Nota: \*OTA. Opinión Técnica Académica. Comisión Interinstitucional para la Formación de Recursos Humanos de la Salud (CIFRHS).



## 1.9 Matrícula atendida en programas educativos registrados en el Sistema Nacional de Posgrados

### 1.9.1 Concentrado de matrícula por DES, en el Sistema Nacional de Posgrados

DES	TOTAL	ELEGIBLES PARA BECAS NACIONALES
DES Ciencias de la Salud	836	799
DES Ciencias Sociales y Administrativas	367	231
DES Ciencias Exactas	271	271
DES Ciencias Naturales	282	282
DES Educación y Humanidades	539	539
DES Ingeniería y Tecnología	229	210
<b>TOTAL</b>	<b>2,524</b>	<b>2,332</b>

Fuente: Vicerrectoría de Investigación y Estudios de Posgrado / Formato 911, ciclo 2023-2024.

# 2,524

## ALUMNOS

EN PROGRAMAS REGISTRADOS EN EL SISTEMA NACIONAL DE POSGRADOS



### 1.9.2 Matrícula en el Sistema Nacional de Posgrados por DES, unidad académica y programa educativo

DES/UA/PE	TOTAL	PROGRAMAS ELEGIBLES PARA BECA NACIONAL
DES Ciencias de la Salud	836	799
Facultad de Cultura Física	20	20
Maestría en Actividad Física y Deporte para el Bienestar Humano	20	20
Facultad de Enfermería	75	75
Especialidad en Enfermería	36	36
Maestría en Enfermería	39	39
Facultad de Estomatología	37	-
Maestría en Estomatología	37	-
Facultad de Medicina - HUP	651	651
Maestría en Ciencias Médicas e Investigación Clínica	17	17
Especialidad en Cirugía General	297	297
Especialidad en Alergia e Inmunología Clínica	2	2
Especialidad en Anestesiología	148	148
Especialidad en Ginecología y Obstetricia	187	187
Instituto de Fisiología	53	53
Maestría en Ciencias Fisiológicas	39	39
Doctorado en Ciencias Fisiológicas	14	14
DES Ciencias Sociales y Administrativas	367	231
Facultad de Administración	37	-
Especialidad en Protocolo y Desarrollo de Negocios en Mercados Emergentes	3	-
Maestría en Gestión de las Pequeñas y Medianas Empresas	22	-
Maestría en Gestión del Turismo	12	-
Facultad de Ciencias de la Comunicación	56	19
Especialidad en Comunicación de la Ciencia	19	19

DES/UA/PE	TOTAL	PROGRAMAS ELEGIBLES PARA BECA NACIONAL
Maestría en Comunicación	7	-
Maestría en Estudios y Producción de la Imagen	12	-
Doctorado en Comunicación	18	-
Facultad de Ciencias Políticas y Sociales	53	53
Maestría en Ciencias Políticas	30	30
Maestría en Relaciones Internacionales y Derechos y Humanos	10	10
Maestría en Estudios Sociales: Trabajo, Regulación Laboral y Organización	13	13
Facultad de Contaduría Pública	32	-
Maestría en Gestión Organizacional	32	-
Facultad de Derecho	35	35
Maestría en Derecho	29	29
Doctorado en Derecho	6	6
Facultad de Economía	80	80
Maestría en Desarrollo Económico y Cooperación Internacional	27	27
Maestría en Economía	8	8
Doctorado en Economía Política del Desarrollo	20	20
Doctorado Interinstitucional en Economía Social Solidaria	25	25
Instituto de Ciencias de Gobierno y Desarrollo Estratégico	74	44
Maestría en Ciencias de Gobierno y Desarrollo Sostenible	12	12
Maestría en Opinión Pública y Marketing Político	30	-
Doctorado en Ciencias de Gobierno y Política	32	32
DES Ciencias Exactas	271	271
Facultad de Ciencias Físico Matemáticas	187	187
Maestría en Ciencias (Física Aplicada)	52	52



DES/UA/PE	TOTAL	PROGRAMAS ELEGIBLES PARA BECA NACIONAL
Maestría en Ciencias (Matemáticas)	20	20
Maestría en Educación Matemática	30	30
Doctorado en Ciencias (Física Aplicada)	46	46
Doctorado en Ciencias (Matemáticas)	24	24
Doctorado en Educación Matemática	15	15
<b>Instituto de Ciencias</b>	<b>27</b>	<b>27</b>
Doctorado en Dispositivos Semiconductores	21	21
Maestría en Dispositivos Semiconductores	6	6
<b>Instituto de Física Ing. Luis Rivera Terrazas</b>	<b>57</b>	<b>57</b>
Maestría en Ciencias (Ciencia de Materiales)	13	13
Maestría en Ciencias (Física)	28	28
Doctorado en Ciencias (Ciencia de Materiales)	10	10
Doctorado en Ciencias (Física)	6	6
<b>DES Ciencias Naturales</b>	<b>282</b>	<b>282</b>
<b>Facultad de Ciencias Agrícolas y Pecuarias</b>	<b>9</b>	<b>9</b>
Maestría en Ciencias en Recursos Fitogenéticos Potenciales para la Agricultura	9	9
<b>Facultad de Ciencias Químicas-ICUAP</b>	<b>73</b>	<b>73</b>
Maestría en Ciencia y Tecnología de los Alimentos	6	6
Maestría en Ciencias Químicas	30	30
Doctorado en Ciencias Químicas	37	37
<b>Instituto de Ciencias</b>	<b>161</b>	<b>161</b>
Especialidad en Gestión del Riesgo y Manejo de Desastres	-	-
Maestría en Ciencias en Energías Renovables	6	6
Maestría en Tecnologías Agrícolas Limpias	12	12

DES/UA/PE	TOTAL	PROGRAMAS ELEGIBLES PARA BECA NACIONAL
Maestría en Tecnologías en Materiales Avanzados	2	2
Maestría en Ciencias Ambientales	20	20
Maestría en Ciencias (Microbiología)	47	47
Maestría en Manejo Sostenible de Agroecosistemas	20	20
Doctorado en Ciencias Ambientales	24	24
Doctorado en Ciencias (Microbiología)	13	13
Doctorado en Investigación y Educación para la Salud	17	17
<b>Facultad de Ciencias Biológicas</b>	<b>26</b>	<b>26</b>
Maestría en Ciencias Biológicas	26	26
<b>Facultad de Medicina Veterinaria y Zootecnia</b>	<b>13</b>	<b>13</b>
Maestría en Producción Animal Sostenible	13	13
<b>DES Educación y Humanidades</b>	<b>539</b>	<b>539</b>
<b>Facultad de Filosofía y Letras</b>	<b>273</b>	<b>273</b>
Especialidad en Antropología de la Alimentación	13	13
Especialidad en Estudios de Género, Masculinidades y Diversidad	5	5
Maestría en Antropología Social	8	8
Maestría en Educación Superior	58	58
Maestría en Estética y Arte	24	24
Maestría en Filosofía	18	18
Maestría en Género y Estudios Feministas	10	10
Maestría en Literatura Hispanoamericana	19	19
Doctorado en Antropología Social	17	17
Doctorado en Filosofía Contemporánea	25	25
Doctorado en Género y Estudios Feministas	12	12
Doctorado en Investigación e Innovación Educativa	32	32



DES/UA/PE	TOTAL	PROGRAMAS ELEGIBLES PARA BECA NACIONAL
Doctorado en Literatura Hispanoamericana	32	32
<b>Facultad de Lenguas</b>	<b>36</b>	<b>36</b>
Maestría en Innovación en la Enseñanza de Lenguas	13	13
Maestría en la Enseñanza del Inglés	12	12
Doctorado en Enseñanza y Aprendizaje de Lenguas	11	11
<b>Facultad de Psicología</b>	<b>24</b>	<b>24</b>
Maestría en Diagnóstico y Rehabilitación Neuropsicológica	24	24
<b>Instituto de Ciencias Sociales y Humanidades</b>	<b>206</b>	<b>206</b>
Maestría en Antropología Sociocultural	18	18
Maestría en Ciencias del Lenguaje	14	14
Maestría en Historia	23	23
Maestría en Sociología	14	14
Maestría en Territorio, Turismo y Patrimonio	3	3
Doctorado en Ciencias del Lenguaje	26	26
Doctorado en Estudios Históricos	15	15
Doctorado en Estudios Socioterritoriales	47	47
Doctorado en Sociología	46	46
<b>DES Ingeniería y Tecnología</b>	<b>229</b>	<b>210</b>
<b>Facultad de Arquitectura</b>	<b>59</b>	<b>59</b>
Maestría en Arquitectura con Especialidad en Conservación del Patrimonio Edificado	11	11
Maestría en Ordenamiento del Territorio	24	24
Doctorado en Procesos Territoriales: Región, Ciudad, Arquitectura y Patrimonio Edificado	24	24
<b>Facultad de Ciencias de la Computación</b>	<b>44</b>	<b>44</b>
Maestría en Ciencias de la Computación	21	21

DES/UA/PE	TOTAL	PROGRAMAS ELEGIBLES PARA BECA NACIONAL
Doctorado en Ingeniería del Lenguaje y el Conocimiento	23	23
<b>Facultad de Ciencias de la Electrónica</b>	<b>58</b>	<b>73</b>
Maestría en Ciencias de la Electrónica	19	19
Maestría en Ingeniería Electrónica	29	29
Doctorado en Sistemas y Ambientes Educativos*	-	15
Doctorado en Investigación Aplicada a la Industria	10	10
<b>Facultad de Ingeniería</b>	<b>34</b>	<b>-</b>
Maestría en Ingeniería	34	-
<b>Facultad de Ingeniería Química</b>	<b>34</b>	<b>34</b>
Maestría en Ingeniería Química	16	16
Doctorado en Ingeniería Química	18	18
<b>TOTAL</b>	<b>2,524</b>	<b>2,332</b>

Fuente: Vicerrectoría de Investigación y Estudios de Posgrado / Formato 911, ciclo 2023-2024.

\*Doctorado Interinstitucional registrado en el SNP por la Universidad Veracruzana. Las Becas son asignadas a la BUAP.

Elegibles por la Junta de Gobierno de CONAHCYT para Becas Nacionales al corte del 31 de julio 2024.







## 1.10 Egresados y titulados

### 1.10.1 Concentrado de egresados, titulados y graduados por nivel y sexo

NIVEL	EGRESADOS		TOTAL	TITULADOS		TOTAL
	M	H		M	H	
Bachillerato / Preparatorias	3,934	2,928	6,862	-	-	-
Técnico	45	79	124	21	23	44
Técnico superior universitario / Profesional asociado	92	56	148	62	31	93
Licenciatura	5,327	4,116	9,443	6,009	3,973	9,982
Especialidad*	-	-	-	209	215	424
Maestría*	-	-	-	259	227	486
Doctorado*	-	-	-	83	73	156
<b>TOTAL</b>	<b>9,398</b>	<b>7,179</b>	<b>16,577</b>	<b>6,643</b>	<b>4,542</b>	<b>11,185</b>

Dirección de Administración Escolar - 01 de agosto de 2023 (inicio) al 31 de julio de 2024 (fin).

\*En Posgrado se consideran como graduados

# 16,577

ESTUDIANTES  
**EGRESADOS**

# 11,185

ESTUDIANTES  
**TITULADOS**



**DESCARGA  
LA TABLA**

### 1.10.2 Egresados por unidad académica y sexo en bachillerato

UNIDAD ACADÉMICA	MUNICIPIO	EGRESADOS		TOTAL
		M	H	
<b>Bachilleratos</b>		<b>138</b>	<b>67</b>	<b>205</b>
Bachillerato 5 de Mayo	Cuatlaningo	98	42	140
<b>Complejo Regional Centro</b>		<b>40</b>	<b>25</b>	<b>65</b>
Bachillerato Tecnológico BUAP de San José Chiapa, Puebla del Complejo Regional Centro	San José Chiapa	40	25	65
<b>Complejos Regionales</b>		<b>1,221</b>	<b>869</b>	<b>2,090</b>
<b>Complejo Regional Centro</b>		<b>438</b>	<b>273</b>	<b>711</b>
Preparatoria de Acajete, Puebla del Complejo Regional Centro	Acajete	98	59	157
Preparatoria de Acatzingo, Puebla del Complejo Regional Centro	Acatzingo	73	41	114
Preparatoria de Ciudad Serdán, Puebla del Complejo Regional Centro	Ciudad Serdán	62	47	109
Preparatoria de San Salvador El Seco, Puebla del Complejo Regional Centro	San Salvador El Seco	46	35	81
Preparatoria de Amozoc, Amozoc, Puebla del Complejo Regional Centro	Amozoc	19	12	31
Preparatoria de Tepeaca, Puebla del Complejo Regional Centro	Tepeaca	140	79	219
<b>Complejo Regional Mixteca</b>		<b>144</b>	<b>120</b>	<b>264</b>
Preparatoria de Chiautla de Tapia, Puebla del Complejo Regional Mixteca	Chiautla de Tapia	44	30	74
Preparatoria de Izúcar de Matamoros, Puebla del Complejo Regional Mixteca	Izúcar de Matamoros	100	90	190
<b>Complejo Regional Nororiental</b>		<b>345</b>	<b>236</b>	<b>581</b>
Preparatoria de Cuetzalan, Puebla del Complejo Regional Nororiental	Cuetzalan	67	61	128
Preparatoria de Libres, Puebla del Complejo Regional Nororiental	Libres	152	86	238
Preparatoria de Teziutlán, Puebla del Complejo Regional Nororiental	Teziutlán	58	40	98
Preparatoria de Tlatlauquitepec, Puebla del Complejo Regional Nororiental	Tlatlauquitepec	68	49	117
<b>Complejo Regional Norte</b>		<b>135</b>	<b>133</b>	<b>268</b>
Preparatoria de Chignahuapan, Puebla del Complejo Regional Norte	Chignahuapan	57	38	95
Preparatoria de Zacatlán, Puebla del Complejo Regional Norte	Zacatlán	60	64	124
Prep. Venustiano Carranza	Venustiano Carranza	18	31	49



UNIDAD ACADÉMICA	MUNICIPIO	EGRESADOS		TOTAL
		M	H	
<b>Complejo Regional Sur</b>		159	107	266
Preparatoria a Distancia, Puebla del Complejo Regional Sur	Tehuacan	24	12	36
Preparatoria de Tlacotepec de Benito Juárez, Puebla del Complejo Regional Sur	Tlacotepec de Benito Juárez	61	33	94
Preparatoria de Coyomeapan, Puebla del Complejo Regional Sur	Coyomeapan	4	2	6
Prep. Tehuacán	Tehuacan	70	60	130
<b>Preparatorias</b>		<b>2,575</b>	<b>1,992</b>	<b>4,567</b>
Preparatoria 2 de Octubre de 1968	Puebla	451	353	804
Preparatoria Alfonso Calderón Moreno	Puebla	430	378	808
Preparatoria Gral. Emiliano Zapata Salazar	Puebla	176	135	311
	San Martín Texmelucan	64	43	107
Preparatoria Gral. Lázaro Cárdenas del Río	Puebla	212	175	387
Preparatoria Lic. Benito Juárez García	Puebla	338	281	619
Preparatoria Regional Enrique Cabrera Barroso	Tecamachalco	303	195	498
Preparatoria Regional Simón Bolívar	Atlixco	277	164	441
Preparatoria Urbana Enrique Cabrera Barroso	Puebla	324	268	592
<b>TOTAL</b>		<b>3,934</b>	<b>2,928</b>	<b>6,862</b>

*Dirección de Administración Escolar - 01 de agosto de 2023 (inicio) al 31 de julio de 2024 (fin).*



### 1.10.3 Egresados por unidad académica y sexo en técnico

UA / PE	EGRESADOS		TOTAL	TITULADOS		TOTAL
	M	H		M	H	
Facultad de Enfermería	1	-	1	12	3	15
Técnico en Enfermería	1	-	1	6	2	8
Técnico en Podología	-	-	-	6	1	7
Facultad de Artes	44	79	123	9	20	29
Técnico en Música	44	79	123	9	20	29
<b>TOTAL</b>	<b>45</b>	<b>79</b>	<b>124</b>	<b>21</b>	<b>23</b>	<b>44</b>

Fuente: Dirección de Administración Escolar - 01 de agosto de 2023 (inicio) al 31 de julio de 2024 (fin).



### 1.10.4 Egresados y titulados por unidad académica y sexo en técnico superior universitario y profesional asociado

UA / PE	MUNICIPIO	MODALIDAD	EGRESADOS		TOTAL	TITULADOS		TOTAL
			M	H		M	H	
Facultad de Medicina			31	23	54	23	14	37
Profesional asociado en Imagenología	Puebla	Escolar	14	9	23	18	12	30
Profesional asociado en Urgencias Médicas	Puebla	Escolar	17	14	31	5	2	7
Complejo Regional Nororiental			20	12	32	15	7	22
Profesional asociado en Imagenología	Teziutlán	Escolar	20	12	32	15	7	22
Complejo Regional Sur			41	21	62	23	10	33
Profesional asociado en Imagenología	Tehuacán	Escolar	41	21	62	23	10	33
Complejo Regional Centro			-	-	-	1	-	1
Técnico Superior Universitario en Innovación del Mantenimiento Industrial	Regional San Salvador El Seco	Escolar	-	-	-	1	-	1
<b>TOTAL</b>			<b>92</b>	<b>56</b>	<b>148</b>	<b>62</b>	<b>31</b>	<b>93</b>

Fuente: Dirección de Administración Escolar - 01 de agosto de 2023 (inicio) al 31 de julio de 2024 (fin).



### 1.10.5 Egresados y titulados por unidad académica, programa educativo y sexo en licenciatura

UA/PE	MUNICIPIO	MODALIDAD	EGRESADOS		TOTAL	TITULADOS		TOTAL
			M	H		M	H	
<b>Escuela de Artes Plásticas y Audiovisuales</b>			<b>60</b>	<b>56</b>	<b>116</b>	<b>31</b>	<b>21</b>	<b>52</b>
Licenciatura en Arte Digital	Puebla	Escolar	22	28	50	11	10	21
Licenciatura en Artes Plásticas	Puebla	Escolar	24	5	29	11	5	16
Licenciatura en Cinematografía	Puebla	Escolar	14	23	37	9	6	15
<b>Facultad de Administración</b>			<b>737</b>	<b>390</b>	<b>1127</b>	<b>753</b>	<b>304</b>	<b>1057</b>
Licenciatura en Administración de Empresas	Puebla	Escolar	118	118	236	143	81	224
	Puebla	Semiescolar	53	33	86	30	20	50
	Puebla	A Distancia	11	13	24	14	5	19
Licenciatura en Administración Pública y Ciencias Políticas	Puebla	Escolar	6	10	16	22	16	38
Licenciatura en Administración Turística	Puebla	Escolar	243	57	300	218	38	256
Licenciatura en Comercio Internacional	Puebla	Escolar	167	74	241	196	64	260
Licenciatura en Gastronomía	Puebla	Escolar	42	30	72	47	31	78
Licenciatura en Negocios Internacionales	Puebla	Escolar	42	27	69	49	24	73
Licenciatura en Administración Pública	Puebla	Escolar	-	-	-	6	4	10
Licenciatura en Administración Pública y Gestión para el Desarrollo	Puebla	Escolar	41	24	65	27	20	47
Licenciatura en Negocios Internacionales	Puebla	A Distancia	14	4	18	1	1	2
<b>Facultad de Arquitectura</b>			<b>298</b>	<b>238</b>	<b>536</b>	<b>305</b>	<b>281</b>	<b>586</b>
Licenciatura en Arquitectura	Puebla	Escolar	166	176	342	196	227	423
Licenciatura en Diseño Gráfico	Puebla	Escolar	105	48	153	85	32	117
Licenciatura en Diseño Urbano Ambiental	Puebla	Escolar	1	-	1	3	1	4
Licenciatura en Urbanismo y Diseño Ambiental	Puebla	Escolar	26	14	40	21	21	42
<b>Facultad de Artes</b>			<b>81</b>	<b>36</b>	<b>117</b>	<b>52</b>	<b>48</b>	<b>100</b>
Licenciatura en Arte Dramático	Puebla	Escolar	10	4	14	14	6	20
Licenciatura en Danza	Puebla	Escolar	36	2	38	20	7	27
Licenciatura en Etnocoreología	Puebla	Escolar	19	4	23	5	1	6



UA/PE	MUNICIPIO	MODALIDAD	EGRESADOS		TOTAL	TITULADOS		TOTAL
			M	H		M	H	
Licenciatura en Música	Puebla	Escolar	16	26	42	13	34	47
<b>Facultad de Ciencias Agrícolas y Pecuarias</b>			<b>22</b>	<b>26</b>	<b>48</b>	<b>14</b>	<b>21</b>	<b>35</b>
Licenciatura en Ingeniería Agrohidráulica	Teziutlán	Escolar	8	10	18	6	9	15
Licenciatura en Ingeniería Agronómica y Zootecnia	Tlatlauquitepec	Escolar	14	16	30	8	12	20
<b>Facultad de Ciencias Biológicas</b>			<b>150</b>	<b>83</b>	<b>233</b>	<b>113</b>	<b>72</b>	<b>185</b>
Licenciatura en Biología	Puebla	Escolar	96	56	152	81	50	131
Licenciatura en Biotecnología	Puebla	Escolar	54	27	81	32	22	54
<b>Facultad de Ciencias de la Comunicación</b>			<b>193</b>	<b>138</b>	<b>331</b>	<b>194</b>	<b>114</b>	<b>308</b>
Licenciatura en Comunicación	Puebla	Escolar	124	88	212	126	78	204
	Puebla	Semiescolar	13	6	19	7	4	11
	Puebla	A Distancia	2	2	4	2	-	2
Licenciatura en Mercadotecnia y Medios Digitales	Puebla	Escolar	53	42	95	56	30	86
	Puebla	A Distancia	1	-	1	3	2	5
<b>Facultad de Ciencias de la Computación</b>			<b>94</b>	<b>302</b>	<b>396</b>	<b>66</b>	<b>211</b>	<b>277</b>
Licenciatura en Ciencias de la Computación	Puebla	Escolar	12	34	46	7	37	44
Licenciatura en Ingeniería en Ciencias de la Computación	Puebla	Escolar	63	227	290	47	139	186
Licenciatura en Ingeniería en Tecnologías de la Información	Puebla	Escolar	19	41	60	12	35	47
<b>Facultad de Ciencias de la Electrónica</b>			<b>78</b>	<b>362</b>	<b>440</b>	<b>71</b>	<b>260</b>	<b>331</b>
Licenciatura en Ciencias de la Electrónica	Puebla	Escolar	5	54	59	14	66	80
Licenciatura en Ingeniería en Mecatrónica	Puebla	Escolar	30	169	199	32	121	153
Licenciatura en Ingeniería en Energías Renovables	Puebla	Escolar	31	34	65	13	21	34
Licenciatura en Gestión de Ciudades Inteligentes y Transiciones Tecnológicas	Puebla	Escolar	4	1	5	1	-	1
Licenciatura en Ingeniería en Sistemas Automotrices	Puebla	Escolar	8	104	112	11	52	63
<b>Facultad de Ciencias Políticas y Sociales</b>			<b>201</b>	<b>125</b>	<b>326</b>	<b>203</b>	<b>107</b>	<b>310</b>
Licenciatura en Ciencias Políticas	Puebla	Escolar	40	52	92	38	53	91
Licenciatura en Relaciones Internacionales	Puebla	Escolar	136	55	191	140	47	187



UA/PE	MUNICIPIO	MODALIDAD	EGRESADOS		TOTAL	TITULADOS		TOTAL
			M	H		M	H	
Licenciatura en Sociología	Puebla	Escolar	25	18	43	25	7	32
<b>Facultad de Ciencias Físico Matemáticas</b>			<b>108</b>	<b>174</b>	<b>282</b>	<b>64</b>	<b>107</b>	<b>171</b>
Licenciatura en Actuaría	Puebla	Escolar	48	43	91	17	22	39
Licenciatura en Física	Puebla	Escolar	20	63	83	18	47	65
Licenciatura en Física Aplicada	Puebla	Escolar	16	27	43	11	19	30
Licenciatura en Matemáticas	Puebla	Escolar	17	23	40	5	11	16
Licenciatura en Matemáticas Aplicadas	Puebla	Escolar	7	18	25	13	8	21
<b>Facultad de Ciencias Químicas</b>			<b>152</b>	<b>81</b>	<b>233</b>	<b>191</b>	<b>110</b>	<b>301</b>
Licenciatura en Farmacia	Puebla	Escolar	10	2	12	7	5	12
Licenciatura en Química	Puebla	Escolar	9	11	20	11	18	29
Licenciatura en Químico Farmacobiólogo	Puebla	Escolar	133	68	201	173	87	260
<b>Facultad de Contaduría Pública</b>			<b>305</b>	<b>193</b>	<b>498</b>	<b>414</b>	<b>231</b>	<b>645</b>
Licenciatura en Administración y Dirección de Pequeñas y Medianas Empresas	Puebla	A Distancia	6	1	7	7	3	10
		Escolar	22	15	37	21	18	39
Licenciatura en Contaduría Pública	Puebla	Escolar	235	159	394	314	181	495
		Semiescolar	6	4	10	35	11	46
		A Distancia	17	1	18	26	7	33
Licenciatura en Contaduría y Finanzas Públicas	Puebla	A Distancia	5	3	8	3	2	5
Licenciatura en Dirección Financiera	Puebla	Escolar	14	10	24	8	9	17
<b>Facultad de Cultura Física</b>			<b>20</b>	<b>49</b>	<b>69</b>	<b>45</b>	<b>68</b>	<b>113</b>
Licenciatura en Cultura Física	Puebla	Escolar	16	47	63	35	59	94
Licenciatura en Readaptación y Activación Física	Puebla	Semiescolar	1	1	2	7	1	8
		Escolar	3	1	4	3	8	11
<b>Facultad de Derecho</b>			<b>472</b>	<b>304</b>	<b>776</b>	<b>503</b>	<b>334</b>	<b>837</b>
Licenciatura en Consultoría Jurídica	Puebla	Escolar	8	6	14	22	13	35
Licenciatura en Criminología	Puebla	Escolar	109	51	160	115	36	151



UA/PE	MUNICIPIO	MODALIDAD	EGRESADOS		TOTAL	TITULADOS		TOTAL
			M	H		M	H	
Licenciatura en Derecho	Puebla	Escolar	305	207	512	319	252	571
		Semiescolar	22	19	41	29	18	47
		A Distancia	28	21	49	18	15	33
<b>Facultad de Economía</b>			<b>68</b>	<b>87</b>	<b>155</b>	<b>97</b>	<b>69</b>	<b>166</b>
Licenciatura en Economía	Puebla	Escolar	36	47	83	59	45	104
Licenciatura en Finanzas	Puebla	Escolar	32	40	72	38	24	62
<b>Facultad de Enfermería</b>			<b>123</b>	<b>25</b>	<b>148</b>	<b>254</b>	<b>43</b>	<b>297</b>
Licenciatura en Enfermería	Puebla	Escolar	37	4	41	147	23	170
Licenciatura en Enfermería (Curso complementario)	Puebla	Abierta	86	21	107	107	20	127
<b>Facultad de Estomatología</b>			<b>95</b>	<b>34</b>	<b>129</b>	<b>275</b>	<b>84</b>	<b>359</b>
Licenciatura en Estomatología	Puebla	Escolar	95	34	129	275	84	359
<b>Facultad de Filosofía y Letras</b>			<b>98</b>	<b>53</b>	<b>151</b>	<b>137</b>	<b>64</b>	<b>201</b>
Licenciatura en Antropología Social	Puebla	Escolar	10	6	16	12	8	20
Licenciatura en Filosofía	Puebla	Escolar	12	15	27	8	10	18
Licenciatura en Historia	Puebla	Escolar	10	15	25	18	21	39
Licenciatura en Lingüística y Literatura Hispánica	Puebla	Escolar	38	13	51	58	18	76
Licenciatura en Procesos Educativos	Puebla	Escolar	28	4	32	41	7	48
<b>Facultad de Ingeniería</b>			<b>158</b>	<b>377</b>	<b>535</b>	<b>131</b>	<b>371</b>	<b>502</b>
Licenciatura en Ingeniería Civil	Puebla	Escolar	51	151	202	37	132	169
Licenciatura en Ingeniería Geofísica	Puebla	Escolar	13	14	27	9	12	21
Licenciatura en Ingeniería Industrial	Puebla	Escolar	54	71	125	64	95	159
Licenciatura en Ingeniería Mecánica y Eléctrica	Puebla	Escolar	11	109	120	11	118	129
Licenciatura en Ingeniería Textil	Puebla	Escolar	14	9	23	8	4	12
Licenciatura en Ingeniería Topográfica y Geodésica	Puebla	Escolar	15	23	38	2	10	12
<b>Facultad de Ingeniería Química</b>			<b>153</b>	<b>89</b>	<b>242</b>	<b>136</b>	<b>101</b>	<b>237</b>
Licenciatura en Ingeniería Ambiental	Puebla	Escolar	43	24	67	44	26	70





UA/PE	MUNICIPIO	MODALIDAD	EGRESADOS		TOTAL	TITULADOS		TOTAL
			M	H		M	H	
Licenciatura en Ingeniería en Alimentos	Puebla	Escolar	51	9	60	51	19	70
Licenciatura en Ingeniería en Materiales	Puebla	Escolar	7	12	19	6	13	19
Licenciatura en Ingeniería Química	Puebla	Escolar	52	44	96	35	43	78
<b>Facultad de Lenguas</b>			<b>141</b>	<b>59</b>	<b>200</b>	<b>219</b>	<b>71</b>	<b>290</b>
Licenciatura en la Enseñanza del Francés	Puebla	Escolar	22	10	32	21	7	28
Licenciatura en la Enseñanza del Inglés	Puebla	Escolar	113	47	160	162	61	223
Licenciatura en Lenguas Modernas	Puebla	Escolar	2	-	2	22	2	24
Licenciatura en la Enseñanza de Lenguas con opción: Inglés	Puebla	Mixta	4	2	6	14	1	15
<b>Facultad de Medicina</b>			<b>414</b>	<b>223</b>	<b>637</b>	<b>597</b>	<b>354</b>	<b>951</b>
Licenciatura en Biomedicina	Puebla	Escolar	23	18	41	15	9	24
Licenciatura en Ciencia Forense	Puebla	Escolar	34	9	43	28	9	37
Licenciatura en Fisioterapia	Puebla	Escolar	46	16	62	92	28	120
Licenciatura en Medicina	Puebla	Escolar	274	174	448	398	298	696
Licenciatura en Nutrición Clínica	Puebla	Escolar	37	6	43	64	10	74
<b>Facultad de Medicina Veterinaria y Zootecnia</b>			<b>106</b>	<b>67</b>	<b>173</b>	<b>91</b>	<b>63</b>	<b>154</b>
Licenciatura en Medicina Veterinaria y Zootecnia	Tecamachalco	Escolar	106	67	173	91	63	154
<b>Facultad de Psicología</b>			<b>296</b>	<b>96</b>	<b>392</b>	<b>291</b>	<b>74</b>	<b>365</b>
Licenciatura en Psicología	Puebla	Escolar	295	93	388	289	73	362
		Semiescolar	1	3	4	2	1	3
<b>Complejo Regional Centro</b>			<b>92</b>	<b>92</b>	<b>184</b>	<b>48</b>	<b>64</b>	<b>112</b>
Ingeniería en Automatización y Autotróica	San José Chiapa	Escolar	1	23	24	4	22	26
Ingeniería en Procesos y Gestión Industrial	San José Chiapa	Escolar	28	18	46	7	7	14
Ingeniería en Sistemas y Tecnologías de la Información Industrial	San José Chiapa	Escolar	5	6	11	1	15	16
Licenciatura en Administración de Empresas	Acatzingo	Escolar	20	16	36	18	7	25
Licenciatura en Ingeniería Agroindustrial	Tecamachalco	Escolar	20	9	29	4	1	5



UA/PE	MUNICIPIO	MODALIDAD	EGRESADOS		TOTAL	TITULADOS		TOTAL
			M	H		M	H	
Licenciatura en Ingeniería Agronómica y Zootecnia	Los Reyes de Juárez	Escolar	15	9	24	1	-	1
Licenciatura en Ingeniería Agronómica y Zootecnia	Tecamachalco	Escolar	3	11	14	13	12	25
<b>Complejo Regional Mixteca</b>			<b>78</b>	<b>23</b>	<b>101</b>	<b>64</b>	<b>23</b>	<b>87</b>
Licenciatura en Administración de Empresas	Atlixco	Escolar	16	8	24	3	2	5
	Chiautla de Tapia	Escolar	7	2	9	4	2	6
Licenciatura en Administración Turística	Atlixco	Escolar	33	6	39	24	3	27
Licenciatura en Biotecnología	Izúcar de Matamoros	Escolar	2	1	3	11	5	16
Licenciatura en Contaduría Pública	Atlixco	Escolar	20	5	25	17	5	22
Licenciatura en Ingeniería Agroindustrial	Izúcar de Matamoros	Escolar	-	1	1	5	6	11
<b>Complejo Regional Nororiental</b>			<b>163</b>	<b>85</b>	<b>248</b>	<b>231</b>	<b>79</b>	<b>310</b>
Licenciatura en Administración de Empresas	Zacapoxtla	Escolar	8	5	13	9	3	12
Licenciatura en Administración de Empresas	Libres	Escolar	13	5	18	14	1	15
Licenciatura en Contaduría Pública	Libres	Escolar	2	4	6	9	5	14
	Zacapoxtla	Escolar	14	4	18	11	10	21
Licenciatura en Derecho	Libres	Escolar	28	20	48	12	6	18
Licenciatura en Enfermería	Teziutlán	Escolar	9	4	13	38	6	44
Licenciatura en Estomatología	Teziutlán	Escolar	-	-	-	35	10	45
Licenciatura en Fisioterapia	Teziutlán	Escolar	27	6	33	3	4	7
Licenciatura en Gestión Territorial e Identidad Biocultural	Cuetzalan	Escolar	-	-	-	1	-	1
Licenciatura en Medicina Familiar y Comunitaria	Teziutlán	Escolar	54	36	90	54	22	76
Licenciatura en Nutrición Clínica	Teziutlán	Escolar	-	-	-	23	4	27
Licenciatura en Psicología	Teziutlán	Escolar	8	1	9	22	8	30
<b>Complejo Regional Norte</b>			<b>102</b>	<b>58</b>	<b>160</b>	<b>106</b>	<b>41</b>	<b>147</b>
Licenciatura en Administración de Empresas	Chignahuapan	Escolar	23	4	27	14	8	22
Licenciatura en Administración Turística	Chignahuapan	Escolar	12	5	17	18	1	19



UA/PE	MUNICIPIO	MODALIDAD	EGRESADOS		TOTAL	TITULADOS		TOTAL
			M	H		M	H	
Licenciatura en Arquitectura	Huachinango	Escolar	5	9	14	8	6	14
Licenciatura en Arquitectura	Zacatlán	Escolar	10	9	19	3	6	9
Licenciatura en Contaduría Pública	Tetela de Ocampo	Escolar	-	1	1	1	1	2
Licenciatura en Derecho	Chignahuapan	Escolar	25	14	39	20	9	29
	Huachinango	Escolar	16	8	24	21	7	28
Licenciatura en Enfermería	Tetela de Ocampo	Escolar	1	1	2	17	3	20
Licenciatura en Ingeniería Agroforestal	Tetela de Ocampo	Escolar	3	3	6	4	-	4
Licenciatura en Diseño Gráfico	Zacatlán	Escolar	7	4	11	-	-	-
<b>Complejo Regional Sur</b>			<b>269</b>	<b>191</b>	<b>460</b>	<b>313</b>	<b>183</b>	<b>496</b>
Licenciatura en Administración de Empresas	Tehuacán	Escolar	41	27	68	44	13	57
Licenciatura en Arquitectura	Tehuacán	Escolar	15	26	41	31	34	65
Licenciatura en Ciencias Políticas	Tehuacán	Escolar	7	4	11	10	8	18
Licenciatura en Derecho	Tehuacán	Escolar	50	41	91	80	47	127
Licenciatura en Diseño Gráfico	Tehuacán	Escolar	32	18	50	18	13	31
Licenciatura en Estomatología	Tehuacán	Escolar	30	6	36	30	11	41
Licenciatura en Nutrición Clínica	Tehuacán	Escolar	18	5	23	21	3	24
Licenciatura en Comunicación	Tehuacán	Escolar	8	9	17	7	10	17
Licenciatura en Medicina	Tehuacán	Escolar	68	55	123	72	44	116
<b>TOTAL</b>			<b>5,327</b>	<b>4,116</b>	<b>9,443</b>	<b>6,009</b>	<b>3,973</b>	<b>9,982</b>

Fuente: Dirección de Administración Escolar - 01 de agosto de 2023 (inicio) al 31 de julio de 2024 (fin).

DESCARGA  
LA TABLA





### 1.10.6 Egresados que aplicaron EGEL por unidad académica y programa educativo

UNIDAD ACADÉMICA / PROGRAMA EDUCATIVO	MUNICIPIO	SIN TESTIMONIO	SATISFACTORIO	SOBRESALIENTE
<b>Facultad de Administración</b>		23	186	13
Licenciatura en Administración de Empresas	Puebla	8	53	6
Licenciatura en Administración Pública y Ciencias Políticas	Puebla	3	21	2
Licenciatura en Administración Turística	Puebla	5	31	-
Licenciatura en Comercio Internacional	Puebla	4	64	4
Licenciatura en Gastronomía	Puebla	3	17	1
<b>Facultad de Arquitectura</b>		30	194	19
Licenciatura en Arquitectura	Puebla	19	156	16
Licenciatura en Diseño Gráfico	Puebla	11	38	3
<b>Facultad de Ciencias Biológicas</b>		20	25	2
Licenciatura en Biología	Puebla	14	17	2
Licenciatura en Biotecnología	Puebla	6	8	-
<b>Facultad de Ciencias de la Computación</b>		48	102	3
Licenciatura en Ciencias de la Computación	Puebla	14	15	-
Licenciatura en Ingeniería en Ciencias de la Computación	Puebla	29	58	3
Licenciatura en Ingeniería en Tecnologías de la Información	Puebla	5	29	-
<b>Facultad de Ciencias de la Comunicación</b>		22	78	2
Licenciatura en Comunicación	Puebla	20	63	1
Licenciatura en Mercadotecnia	Puebla	2	15	1
<b>Facultad de Ciencias de la Electrónica</b>		40	62	9
Licenciatura en Ciencias de la Electrónica	Puebla	13	13	5
Licenciatura en Ingeniería en Mecatrónica	Puebla	27	49	4
<b>Facultad de Ciencias Políticas y Sociales</b>		22	43	1
Licenciatura en Ciencias Políticas	Puebla	4	23	1
Licenciatura en Relaciones Internacionales	Puebla	18	20	-



UNIDAD ACADÉMICA / PROGRAMA EDUCATIVO	MUNICIPIO	SIN TESTIMONIO	SATISFACTORIO	SOBRESALIENTE
<b>Facultad de Ciencias Químicas</b>		<b>28</b>	<b>88</b>	<b>12</b>
Licenciatura en Farmacia	Puebla	-	2	-
Licenciatura en Química	Puebla	1	4	-
Licenciatura en Químico Farmacobiólogo	Puebla	27	82	12
<b>Facultad de Contaduría Pública</b>		<b>13</b>	<b>38</b>	<b>2</b>
Licenciatura en Administración de Pequeñas y Medianas Empresas	Puebla	1	9	-
Licenciatura en Contaduría Pública	Puebla	12	29	2
<b>Facultad de Derecho</b>		<b>21</b>	<b>143</b>	<b>21</b>
Licenciatura en Derecho	Puebla	21	143	21
<b>Facultad de Economía</b>		<b>11</b>	<b>58</b>	<b>-</b>
Licenciatura en Economía	Puebla	8	44	-
Licenciatura en Finanzas	Puebla	3	14	-
<b>Facultad de Enfermería</b>		<b>38</b>	<b>143</b>	<b>7</b>
Licenciatura en Enfermería	Puebla	34	142	7
Técnico en Enfermería	Puebla	4	1	-
<b>Facultad de Estomatología</b>		<b>13</b>	<b>242</b>	<b>50</b>
Licenciatura en Estomatología	Puebla	13	242	50
<b>Facultad de Ingeniería</b>		<b>29</b>	<b>207</b>	<b>17</b>
Licenciatura en Ingeniería Civil	Puebla	4	85	10
Licenciatura en Ingeniería Industrial	Puebla	12	55	4
Licenciatura en Ingeniería Mecánica y Eléctrica	Puebla	13	67	3
<b>Facultad de Ingeniería Química</b>		<b>9</b>	<b>39</b>	<b>9</b>
Licenciatura en Ingeniería en Alimentos	Puebla	4	26	9
Licenciatura en Ingeniería Química	Puebla	5	13	-
<b>Facultad de Medicina</b>		<b>34</b>	<b>307</b>	<b>15</b>
Licenciatura en Medicina	Puebla	33	240	9
Licenciatura en Nutrición Clínica	Puebla	1	67	6



UNIDAD ACADÉMICA / PROGRAMA EDUCATIVO	MUNICIPIO	SIN TESTIMONIO	SATISFACTORIO	SOBRESALIENTE
<b>Facultad de Medicina Veterinaria y Zootecnia</b>		23	65	1
Licenciatura en Medicina Veterinaria y Zootecnia	Tecamachalco	23	65	1
<b>Facultad de Psicología</b>		12	89	4
Licenciatura en Psicología	Puebla	12	89	4
<b>Complejo Regional Centro</b>		1	1	-
Licenciatura en Ingeniería en Automatización y Autotrónica	San José Chiapa	1	-	-
Licenciatura en Ingeniería en Sistemas y Tecnologías de la Información Industrial	San José Chiapa	-	1	-
<b>Complejo Regional Mixteca</b>		12	20	-
Licenciatura en Administración de Empresas	Atlixco	6	3	-
Licenciatura en Administración Turística	Atlixco	2	9	-
Licenciatura en Contaduría Pública	Atlixco	4	8	-
<b>Complejo Regional Nororiental</b>		61	105	12
Licenciatura en Administración de Empresas	Teziutlán	6	2	-
Licenciatura en Contaduría Pública	Teziutlán	4	4	-
Licenciatura en Derecho	Teziutlán	1	2	-
Licenciatura en Enfermería	Teziutlán	10	43	1
Licenciatura en Estomatología	Teziutlán	8	15	10
Licenciatura en Medicina	Teziutlán	19	22	-
Licenciatura en Nutrición	Teziutlán	12	9	-
Licenciatura en Psicología	Teziutlán	1	8	1
<b>Complejo Regional Norte</b>		4	21	-
Licenciatura en Administración Turística	Chignahuapan	2	8	-
Licenciatura en Arquitectura	Chignahuapan	1	7	-
Licenciatura en Contaduría Pública	Tetela de Ocampo	-	-	-
Licenciatura en Derecho	Chignahuapan	-	6	-
Licenciatura en Enfermería	Tetela de Ocampo	1	-	-



UNIDAD ACADÉMICA / PROGRAMA EDUCATIVO	MUNICIPIO	SIN TESTIMONIO	SATISFACTORIO	SOBRESALIENTE
Complejo Regional Sur		59	200	12
Licenciatura en Administración de Empresas	Tehuacán	3	14	1
Licenciatura en Arquitectura	Tehuacán	10	37	3
Licenciatura en Ciencias de la Comunicación	Tehuacán	2	3	-
Licenciatura en Ciencias Políticas	Tehuacán	4	5	-
Licenciatura en Derecho	Tehuacán	22	22	3
Licenciatura en Diseño Gráfico	Tehuacán	5	6	-
Licenciatura en Estomatología	Tehuacán	2	13	-
Licenciatura en Medicina	Tehuacán	11	81	4
Licenciatura en Nutrición Clínica	Tehuacán	-	19	1
<b>TOTAL</b>		<b>573</b>	<b>2,456</b>	<b>211</b>

Fuente: Dirección de Educación Superior.





## 1.11 Graduados

### 1.11.1 Graduados por unidad académica y sexo en especialidad

UA / PE	MUNICIPIO	GRADUADOS		TOTAL
		M	H	
<b>Facultad de Administración</b>		1	2	3
Especialidad en Protocolo y Desarrollo de Negocios en Mercados Emergentes	Puebla	1	2	3
<b>Facultad de Ciencias Químicas</b>		2	-	2
Especialidad en Tecnología e Inocuidad de los Alimentos	Puebla	2	-	2
<b>Facultad de Enfermería</b>		28	2	30
Especialidad de Enfermería	Puebla	28	2	30
<b>Facultad de Filosofía y Letras</b>		5	4	9
Especialidad en Antropología de la Alimentación	Puebla	2	2	4
Especialidad en Estudios de Genero, Masculinidades y Diversidad	Puebla	3	2	5
<b>Facultad de Medicina</b>		169	203	372
Especialidad en Alergia E Inmunología Clínica	Puebla	2	-	2
Especialidad en Anatomía Patológica	Puebla	1	2	3
Especialidad en Anestesiología	Puebla	21	17	38
Especialidad en Anestesiología Pediátrica	Puebla	2	-	2
Especialidad en Cardiología	Puebla	1	10	11
Especialidad en Cirugía General	Puebla	5	19	24
Especialidad en Cirugía Maxilofacial	Puebla	-	1	1



UA / PE	MUNICIPIO	GRADUADOS		TOTAL
		M	H	
Especialidad en Estomatología Pediátrica	Puebla	4	2	6
Especialidad en Ginecología Y Obstetricia	Puebla	17	10	27
Especialidad en Imagenología Diagnóstica Y Terapéutica	Puebla	6	7	13
Especialidad en Medicina De Urgencias	Puebla	17	20	37
Especialidad en Medicina Del Enfermo En Estado Critico	Puebla	6	8	14
Especialidad en Medicina Del Trabajo Y Ambiental	Puebla	-	1	1
Especialidad en Medicina Familiar	Puebla	29	25	54
Especialidad en Medicina Interna	Puebla	7	20	27
Especialidad en Neonatología	Puebla	5	1	6
Especialidad en Oftalmología	Puebla	7	6	13
Especialidad en Ortopedia Y Traumatología	Puebla	4	30	34
Especialidad en Otorrinolaringología	Puebla	1	3	4
Especialidad en Pediatría	Puebla	31	12	43
Especialidad en Psiquiatría	Puebla	2	8	10
Especialidad en Oncología Médica	Puebla	1	1	2
<b>Facultad de Medicina Veterinaria</b>		<b>3</b>	<b>3</b>	<b>6</b>
Especialidad en Medicina Interna y Cirugía en Perros y Gatos	Tecamachalco	3	3	6
<b>Instituto de Ciencias ICUAP</b>		<b>-</b>	<b>1</b>	<b>1</b>
Especialidad en Gestión del Riesgo y Manejo de Desastres	Puebla	-	1	1
<b>Facultad de Psicología</b>		<b>1</b>	<b>-</b>	<b>1</b>
Especialidad en Orientación Educativa: un Enfoque Sociopsicopedagógico	Puebla	1	-	1
Especialidad en Terapia Psicosexual	Puebla	-	-	-
<b>TOTAL</b>		<b>209</b>	<b>215</b>	<b>424</b>

Fuente: Dirección de Administración Escolar - 01 de agosto de 2023 (inicio) al 31 de julio de 2024 (fin).





### 1.11.2 Graduados por unidad académica y sexo en maestría

UA / PE	MUNICIPIO	GRADUADOS		TOTAL
		M	H	
<b>Facultad de Administración</b>		8	6	14
Maestría en Administración de Pequeñas y Medianas Empresas	Puebla	3	1	4
Maestría en Administración y Gestión de Instituciones Educativas	Puebla	1	-	1
Maestría en Fiscalización y Rendición de Cuentas	Puebla	-	1	1
Maestría en Gestión del Turismo	Puebla	4	4	8
<b>Facultad de Artes</b>		7	8	15
Maestría en Estudios y Producción de la Imagen	Puebla	4	6	10
Maestría en Artes: Inter y Transdisciplinariedad	Puebla	3	2	5
<b>Facultad de Arquitectura</b>		6	4	10
Maestría en Arquitectura con especialidad en Conservación del Patrimonio Edificado	Puebla	1	1	2
Maestría en Ordenamiento del Territorio	Puebla	5	3	8
<b>Facultad de Ciencias Agrícolas y Pecuarias</b>		3	1	4
Maestría en Ciencias en Recursos Fitogenéticos Potenciales para la Agricultura	Teziutlán	3	1	4
<b>Facultad de Ciencias Biológicas</b>		5	4	9
Maestría en Ciencias Biológicas	Puebla	5	4	9
<b>Facultad de Ciencias Políticas y Sociales</b>		13	8	21
Maestría en Ciencias Políticas	Puebla	9	8	17
Maestría en Relaciones Internacionales y Derechos Humanos	Puebla	4	-	4
<b>Facultad de Ciencias de la Computación</b>		1	6	7
Maestría en Computación	Puebla	1	6	7
<b>Facultad de Ciencias de la Comunicación</b>		2	-	2
Maestría en Comunicación Estratégica	Puebla	2	-	2
<b>Facultad de Ciencias de la Electrónica</b>		-	21	21
Maestría en Ciencias de la Electrónica Opción en Automatización	Puebla	-	8	8



UA / PE	MUNICIPIO	GRADUADOS		TOTAL
		M	H	
Maestría en Ingeniería Electrónica Opción Instrumentación Electrónica	Puebla	-	13	13
<b>Facultad de Ciencias Físico Matemáticas</b>		<b>21</b>	<b>36</b>	<b>57</b>
Maestría en Ciencias (Física Aplicada)	Puebla	8	22	30
Maestría en Ciencias (Matemáticas)	Puebla	5	6	11
Maestría en Educación Matemática	Puebla	8	8	16
<b>Facultad de Ciencias Químicas</b>		<b>10</b>	<b>8</b>	<b>18</b>
Maestría en Ciencias Químicas	Puebla	10	8	18
<b>Facultad de Contaduría Pública</b>		<b>23</b>	<b>18</b>	<b>41</b>
Maestría en Administración de Negocios Global	Puebla	6	4	10
Maestría en Administración	Puebla	4	3	7
Maestría en Contribuciones	Puebla	2	2	4
Maestría en Gestión Organizacional	Puebla	9	3	12
Maestría en Tributación	Puebla	2	6	8
<b>Facultad de Derecho</b>		<b>6</b>	<b>7</b>	<b>13</b>
Maestría en Derecho	Puebla	4	4	8
Maestría en Estudios Sociales: Trabajo, Regulación Laboral y Organización	Puebla	2	3	5
<b>Facultad de Economía</b>		<b>1</b>	<b>-</b>	<b>1</b>
Maestría en Desarrollo Económico y Cooperación Internacional	Puebla	1	-	1
<b>Facultad de Enfermería</b>		<b>10</b>	<b>-</b>	<b>10</b>
Maestría en Ciencias de Enfermería	Puebla	10	-	10
<b>Facultad de Estomatología</b>		<b>12</b>	<b>5</b>	<b>17</b>
Maestría en Ciencias Estomatológicas	Puebla	12	5	17
<b>Facultad de Filosofía y Letras</b>		<b>27</b>	<b>14</b>	<b>41</b>
Maestría en Educación Superior	Puebla	15	6	21
Maestría en Estética y Arte	Puebla	5	1	6



UA / PE	MUNICIPIO	GRADUADOS		TOTAL
		M	H	
Maestría en Filosofía	Puebla	1	2	3
Maestría en Literatura Hispanoamericana	Puebla	6	5	11
<b>Facultad de Ingeniería</b>		<b>11</b>	<b>21</b>	<b>32</b>
Maestría en Valuación	Puebla	1	3	4
Maestría en Ingeniería	Puebla	10	18	28
<b>Facultad de Ingeniería Química</b>		<b>4</b>	<b>4</b>	<b>8</b>
Maestría en Ingeniería Química	Puebla	4	4	8
<b>Facultad de Lenguas</b>		<b>7</b>	<b>3</b>	<b>10</b>
Maestría en la Enseñanza del Inglés	Puebla	7	3	10
<b>Facultad de Medicina</b>		<b>15</b>	<b>5</b>	<b>20</b>
Maestría en Administración de Servicios de Salud	Puebla	9	3	12
Maestría en Ciencias Médicas e Investigación	Puebla	6	2	8
<b>Facultad de Psicología</b>		<b>9</b>	<b>8</b>	<b>17</b>
Maestría en Diagnóstico y Rehabilitación Neuropsicológica	Puebla	8	6	14
Maestría en Psicología Social	Puebla	1	2	3
<b>Instituto de Ciencias</b>		<b>29</b>	<b>15</b>	<b>44</b>
Maestría en Ciencias (Microbiología)	Puebla	10	3	13
Maestría en Ciencias Ambientales	Puebla	9	4	13
Maestría en Dispositivos Semiconductores	Puebla	3	5	8
Maestría en Manejo Sostenible de Agroecosistemas	Puebla	7	2	9
Maestría en Tecnologías en Materiales Avanzados	Puebla	-	1	1
<b>Instituto de Ciencias de Gobierno y Desarrollo Estratégico</b>		<b>9</b>	<b>2</b>	<b>11</b>
Maestría en Auditoría Gubernamental, Rendición de Cuentas y Gestión Estratégica	Puebla	6	-	6
Maestría en Opinión y Marketing Político	Puebla	3	2	5
<b>Instituto de Ciencias Sociales y Humanidades</b>		<b>9</b>	<b>7</b>	<b>16</b>



UA / PE	MUNICIPIO	GRADUADOS		TOTAL
		M	H	
Maestría en Antropología Sociocultural	Puebla	3	-	3
Maestría en Ciencias del Lenguaje	Puebla	2	1	3
Maestría en Historia	Puebla	4	4	8
Maestría en Sociología	Puebla	-	1	1
Maestría en Territorio, Turismo Y Patrimonio	Puebla	-	1	1
<b>Instituto de Física Ing. Luis Rivera Terrazas</b>		<b>5</b>	<b>10</b>	<b>15</b>
Maestría en Ciencias (Especialidad de Ciencias de Materiales)	Puebla	3	3	6
Maestría en Ciencias (Física)	Puebla	2	7	9
<b>Instituto de Fisiología</b>		<b>4</b>	<b>6</b>	<b>10</b>
Maestría en Ciencias Fisiológicas	Puebla	4	6	10
<b>Facultad de Medicina Veterinaria</b>		<b>2</b>	<b>-</b>	<b>2</b>
Maestría en Producción Animal Sostenible	Tecamachalco	2	-	2
<b>TOTAL</b>		<b>259</b>	<b>227</b>	<b>486</b>

Fuente: Dirección de Administración Escolar - 01 de agosto de 2023 (inicio) al 31 de julio de 2024 (fin).

**486**  
GRADUADOS EN  
**MAESTRÍA**



### 1.11.3 Graduados por unidad académica y sexo en doctorado

UA/PE	MUNICIPIO	GRADUADOS		TOTAL
		M	H	
<b>Facultad de Arquitectura</b>		3	3	6
Doctorado en Procesos Territoriales: Región, Ciudad, Arquitectura y Patrimonio	Puebla	3	3	6
<b>Facultad de Ciencias de la Computación</b>		1	1	2
Doctorado en Ingeniería del Lenguaje y del Conocimiento	Puebla	1	1	2
<b>Facultad de Ciencias de la Electrónica</b>		1	2	3
Doctorado en Sistemas y Ambientes Educativos	Puebla	1	1	2
Doctorado en Investigación Aplicada a la Industria	Puebla	-	1	1
<b>Facultad de Ciencias Físico Matemáticas</b>		4	11	15
Doctorado en Ciencias (Física Aplicada)	Puebla	3	6	9
Doctorado en Ciencias (Matemáticas)	Puebla	1	4	5
Doctorado en Optoelectrónica	Puebla	-	1	1
<b>Facultad de Ciencias Químicas</b>		5	6	11
Doctorado en Ciencias Químicas	Puebla	5	6	11
<b>Facultad de Derecho</b>		1	1	2
Doctorado en Derecho	Puebla	1	1	2
<b>Facultad de Economía</b>		3	5	8
Doctorado en Economía Política del Desarrollo	Puebla	2	2	4
Doctorado Interinstitucional en Economía Social Solidaria	Puebla	1	3	4
<b>Facultad de Filosofía y Letras</b>		8	6	14
Doctorado en Antropología Social	Puebla	1	-	1
Doctorado en Filosofía Contemporánea	Puebla	-	2	2
Doctorado en Investigación e Innovación Educativa	Puebla	5	1	6
Doctorado en Literatura Hispanoamericana	Puebla	2	3	5



UA/PE	MUNICIPIO	GRADUADOS		TOTAL
		M	H	
Facultad de Ingeniería Química		6	1	7
Doctorado en Ingeniería Química	Puebla	6	1	7
Instituto de Ciencias		13	11	24
Doctorado en Ciencias (Microbiología)	Puebla	2	1	3
Doctorado en Ciencias Ambientales	Puebla	6	3	9
Doctorado en Dispositivos Semiconductores	Puebla	5	7	12
Instituto de Ciencias de Gobierno y Desarrollo Estratégico		16	7	23
Doctorado en Ciencias de Gobierno y Política	Puebla	16	7	23
Instituto de Ciencias Sociales y Humanidades		16	10	26
Doctorado en Ciencias del Lenguaje	Puebla	7	2	9
Doctorado en Estudios Socioterritoriales	Puebla	1	1	2
Doctorado en Sociología	Puebla	8	7	15
Instituto de Física Ing. Luis Rivera Terrazas		4	7	11
Doctorado en Ciencias (Especialidad de Ciencias de los Materiales)	Puebla	2	2	4
Doctorado en Ciencias (Física)	Puebla	2	5	7
Instituto de Fisiología		2	2	4
Doctorado en Ciencias Fisiológicas	Puebla	2	2	4
<b>TOTAL</b>		<b>83</b>	<b>73</b>	<b>156</b>

Fuente: Dirección de Administración Escolar - 01 de agosto de 2023 (inicio) al 31 de julio de 2024 (fin).

**156**  
GRADUADOS EN  
**DOCTORADO**

DESCARGA  
LA TABLA





## 1.12 Actividades de Acompañamiento Universitario

### 1.12.1 Concentrado de actividades de acompañamiento universitario por tipo y sexo

ACTIVIDADES	M	H	TOTAL
<b>Seguimiento de Tutoría y Mentoría Académica</b>	1,445	1,118	2,563
Capacitación en tutoría académica	528	255	783
Capacitación en mentoría académica	44	34	78
Capacitación en lobomentoría	873	829	1,702
<b>Atención al Bienestar Emocional</b>	14,249	6,584	20,833
Orientación psicológica individual	13,567	6,217	19,784
Orientación psicológica grupal (Círculos psicoeducativos)	161	107	268
Línea de atención a crisis emocional	129	78	207
Aplicación de exámenes psicométricos	386	181	567
Orientación en la Unidad de Género DAU	6	1	7
<b>Promoción y Prevención de la Salud</b>	12,157	7,832	19,989
Orientación médica	5,689	3,306	8,995
Orientación nutricional	1,178	767	1,945
Orientación en actividad física	1,401	736	2,137
Jornadas de Acompañamiento Universitario	1,351	1,166	2,517



ACTIVIDADES	M	H	TOTAL
Campaña de prevención oportuna del VIH	285	334	619
Campaña de vacunación universitaria (Influenza, Tétanos, Doble viral, VPH)	2,253	1,523	3,776
<b>Promoción de la Igualdad e Inclusión</b>	<b>6,331</b>	<b>4,110</b>	<b>10,441</b>
Programa de Atención a la Igualdad	1,353	579	1,932
Pláticas y Talleres en Temas de Igualdad e Inclusión	1,828	1,306	3,134
Pláticas y Talleres en Temas de Género	933	526	1,459
Actividades conmemorativas a temas de igualdad e inclusión	2,217	1,699	3,916
<b>Acciones de Formación Integral</b>	<b>3,770</b>	<b>2,645</b>	<b>6,415</b>
Apoyo en orientación educativa	128	116	244
Impartición de pláticas y talleres CONVIVE	2,700	1,770	4,470
Impartición de talleres del Club DAU	412	384	796
Campaña Ya Párale, Red Universitaria Contra el Bullying	56	22	78
Campaña Decisión Es Compartir BUAP 2023	336	227	563
Campaña itinerante Jóvenes Sin Adicciones	138	126	264
<b>TOTAL</b>	<b>37,952</b>	<b>22,289</b>	<b>60,241</b>

Fuente: Dirección de Acompañamiento Universitario.





### 1.12.2 Atenciones al bienestar emocional por unidad académica y sexo

UNIDAD ACADÉMICA	ORIENTACIÓN PSICOLÓGICA INDIVIDUAL			ORIENTACIÓN PSICOLÓGICA GRUPAL (CÍRCULOS PSICOEDUCATIVOS)			LÍNEA DE ATENCIÓN A CRISIS EMOCIONAL			APLICACIÓN DE EXÁMENES PSICOMÉTRICOS			ORIENTACIÓN EN LA UNIDAD DE GÉNERO DAU			TOTAL M	TOTAL H	TOTAL
	M	H	TOTAL	M	H	TOTAL	M	H	TOTAL	M	H	TOTAL	M	H	TOTAL			
Unidades Académicas	12,612	5,889	18,501	157	97	254	113	64	177	109	67	176	5	1	6	12,996	6,118	19,114
Escuela de Artes Plásticas y Audiovisuales	215	114	329	2	-	2	5	3	8	-	-	-	-	-	-	222	117	339
Facultad de Administración	1,204	413	1,617	23	5	28	1	3	4	20	17	37	-	-	-	1,248	438	1,686
Facultad de Arquitectura	629	327	956	4	-	4	7	2	9	-	-	-	-	-	-	640	329	969
Facultad de Artes	520	330	850	8	5	13	7	1	8	16	21	37	-	-	-	551	357	908
Facultad de Ciencias Biológicas	551	154	705	1	-	1	6	1	7	-	-	-	-	-	-	558	155	713
Facultad de Ciencias de la Computación	327	576	903	-	6	6	7	13	20	-	-	-	-	-	-	334	595	929
Facultad de Ciencias de la Comunicación	539	214	753	6	-	6	3	2	5	-	-	-	-	-	-	548	216	764
Facultad de Ciencias de la Electrónica	189	371	560	-	-	-	3	4	7	-	-	-	-	-	-	192	375	567
Facultad de Ciencias Físico Matemáticas	407	455	862	-	12	12	2	6	8	-	-	-	2	-	2	411	473	884
Facultad de Ciencias Químicas	795	300	1,095	4	10	14	14	2	16	-	-	-	1	-	1	814	312	1,126
Facultad de Contaduría Pública	395	185	580	5	6	11	9	5	14	16	8	24	-	-	-	425	204	629
Facultad de Cultura Física	70	112	182	5	-	5	1	-	1	-	-	-	-	-	-	76	112	188



UNIDAD ACADÉMICA	ORIENTACIÓN PSICOLÓGICA INDIVIDUAL			ORIENTACIÓN PSICOLÓGICA GRUPAL (CÍRCULOS PSICOEDUCATIVOS)			LÍNEA DE ATENCIÓN A CRISIS EMOCIONAL			APLICACIÓN DE EXÁMENES PSICOMÉTRICOS			ORIENTACIÓN EN LA UNIDAD DE GÉNERO DAU			TOTAL M	TOTAL H	TOTAL
	M	H	TOTAL	M	H	TOTAL	M	H	TOTAL	M	H	TOTAL	M	H	TOTAL			
Facultad de Derecho	1,598	541	2,139	-	16	16	11	5	16	20	10	30	-	1	1	1,629	573	2,202
Facultad de Economía	326	232	558	-	-	-	2	3	5	19	7	26	-	-	-	347	242	589
Facultad de Enfermería	321	100	421	-	-	-	1	-	1	-	-	-	-	-	-	322	100	422
Facultad de Estomatología	477	111	588	14	4	18	3	2	5	-	-	-	-	-	-	494	117	611
Facultad de Filosofía y Letras	642	204	846	5	-	5	3	3	6	-	-	-	-	-	-	650	207	857
Facultad de Ingeniería	334	315	649	5	6	11	5	1	6	-	-	-	-	-	-	344	322	666
Facultad de Ingeniería Química	434	106	540	12	6	18	2	1	3	-	-	-	1	-	1	449	113	562
Facultad de Lenguas	645	176	821	20	16	36	3	1	4	-	-	-	-	-	-	668	193	861
Facultad de Medicina	1,130	259	1,389	34	5	39	11	4	15	-	-	-	-	-	-	1,175	268	1,443
Facultad de Psicología	564	164	728	9	-	9	2	-	2	18	4	22	1	-	1	594	168	762
Facultad de Veterinaria	105	34	139	-	-	-	3	1	4	-	-	-	-	-	-	108	35	143
Facultad de Ciencias Políticas y Sociales	195	96	291	-	-	-	2	1	3	-	-	-	-	-	-	197	97	294
<b>Institutos</b>	<b>10</b>	<b>14</b>	<b>24</b>	<b>-</b>	<b>-</b>	<b>-</b>	<b>-</b>	<b>-</b>	<b>-</b>	<b>14</b>	<b>13</b>	<b>27</b>	<b>-</b>	<b>-</b>	<b>-</b>	<b>24</b>	<b>27</b>	<b>51</b>
Instituto de Ciencias de Gobierno y Desarrollo Estratégico	-	3	3	-	-	-	-	-	-	14	13	27	-	-	-	14	16	30



UNIDAD ACADÉMICA	ORIENTACIÓN PSICOLÓGICA INDIVIDUAL			ORIENTACIÓN PSICOLÓGICA GRUPAL (CÍRCULOS PSICOEDUCATIVOS)			LÍNEA DE ATENCIÓN A CRISIS EMOCIONAL			APLICACIÓN DE EXÁMENES PSICOMÉTRICOS			ORIENTACIÓN EN LA UNIDAD DE GÉNERO DAU			TOTAL M	TOTAL H	TOTAL
	M	H	TOTAL	M	H	TOTAL	M	H	TOTAL	M	H	TOTAL	M	H	TOTAL			
Instituto de Ciencias Sociales y Humanidades	-	3	3	-	-	-	-	-	-	-	-	-	-	-	-	-	3	3
ICUAP	10	8	18	-	-	-	-	-	-	-	-	-	-	-	-	10	8	18
<b>Complejos Regionales</b>	<b>290</b>	<b>78</b>	<b>368</b>	<b>1</b>	<b>-</b>	<b>1</b>	<b>7</b>	<b>7</b>	<b>14</b>	<b>263</b>	<b>101</b>	<b>364</b>	<b>-</b>	<b>-</b>	<b>-</b>	<b>561</b>	<b>186</b>	<b>747</b>
Complejo Regional Centro	56	16	72	-	-	-	5	3	8	-	-	-	-	-	-	61	19	80
Complejo Regional Mixteca	22	2	24	-	-	-	-	-	-	-	-	-	-	-	-	22	2	24
Complejo Regional Nororiental	70	4	74	1	-	1	-	-	-	-	-	-	-	-	-	71	4	75
Complejo Regional Norte	69	17	86	-	-	-	-	-	-	-	-	-	-	-	-	69	17	86
Complejo Regional Sur	73	39	112	-	-	-	2	4	6	263	101	364	-	-	-	338	144	482
<b>Bachillerato/Preparatoria</b>	<b>655</b>	<b>236</b>	<b>891</b>	<b>3</b>	<b>10</b>	<b>13</b>	<b>9</b>	<b>7</b>	<b>16</b>	<b>-</b>	<b>-</b>	<b>-</b>	<b>1</b>	<b>-</b>	<b>1</b>	<b>668</b>	<b>253</b>	<b>921</b>
Bachillerato 5 de Mayo	28	4	32	-	-	-	2	-	2	-	-	-	-	-	-	30	4	34
Preparatoria 2 de Octubre de 1968	43	19	62	-	-	-	1	-	1	-	-	-	-	-	-	44	19	63
Preparatoria Alfonso Calderón Moreno	272	84	356	-	-	-	-	-	-	-	-	-	-	-	-	272	84	356
Preparatoria Lic. Benito Juárez García	69	37	106	-	-	-	-	-	-	-	-	-	-	-	-	69	37	106



UNIDAD ACADÉMICA	ORIENTACIÓN PSICOLÓGICA INDIVIDUAL			ORIENTACIÓN PSICOLÓGICA GRUPAL (CÍRCULOS PSICOEDUCATIVOS)			LÍNEA DE ATENCIÓN A CRISIS EMOCIONAL			APLICACIÓN DE EXÁMENES PSICOMÉTRICOS			ORIENTACIÓN EN LA UNIDAD DE GÉNERO DAU			TOTAL M	TOTAL H	TOTAL
	M	H	TOTAL	M	H	TOTAL	M	H	TOTAL	M	H	TOTAL	M	H	TOTAL			
Preparatoria Gral. Emiliano Zapata Salazar	173	41	214	3	10	13	1	1	2	-	-	-	1	-	1	178	52	230
Preparatoria Gral. Emiliano Zapata Salazar San Martín Texmelucan	-	-	-	-	-	-	-	4	4	-	-	-	-	-	-	-	4	4
Preparatoria Regional Enrique Cabrera Barroso	-	1	1	-	-	-	-	-	-	-	-	-	-	-	-	-	1	1
Preparatoria Lázaro Cárdenas del Río	7	1	8	-	-	-	-	-	-	-	-	-	-	-	-	7	1	8
Preparatoria Urbana Enrique Cabrera Barroso	63	49	112	-	-	-	1	-	1	-	-	-	-	-	-	64	49	113
Preparatoria Regional Simón Bolívar	-	-	-	-	-	-	4	2	6	-	-	-	-	-	-	4	2	6
<b>TOTAL</b>	<b>13,567</b>	<b>6,217</b>	<b>19,784</b>	<b>161</b>	<b>107</b>	<b>268</b>	<b>129</b>	<b>78</b>	<b>207</b>	<b>386</b>	<b>181</b>	<b>567</b>	<b>6</b>	<b>1</b>	<b>7</b>	<b>14,249</b>	<b>6,584</b>	<b>20,833</b>

Fuente: Dirección de Acompañamiento Universitario.

# 20,833

PERSONAS ATENDIDAS EN  
**ACTIVIDADES DE BIENESTAR**



### 1.12.3 Atenciones en Unidades de Promoción y Prevención de la Salud por unidad académica, tipo de atención y sexo

UNIDAD ACADÉMICA	ORIENTACIÓN MÉDICA			ORIENTACIÓN NUTRICIONAL			ORIENTACIÓN EN ACTIVIDAD FÍSICA			JORNADAS DE ACOMPAÑAMIENTO UNIVERSITARIO			CAMPAÑA DE PREVENCIÓN OPORTUNA DEL VIH			CAMPAÑA DE VACUNACIÓN UNIVERSITARIA (INFLUENZA, TÉTANOS, DOBLE VIRAL, VPH)			TOTAL M	TOTAL H	TOTAL
	M	H	TOTAL	M	H	TOTAL	M	H	TOTAL	M	H	TOTAL	M	H	TOTAL	M	H	TOTAL			
Unidades Académicas	3,235	1,895	5,130	833	558	1,391	-	-	-	630	748	1,378	285	334	619	531	479	1,010	5,514	4,014	9,528
Facultad de Administración	749	382	1,131	212	159	371	-	-	-	388	256	644	177	141	318	-	-	-	1,526	938	2,464
Facultad de Arquitectura	139	119	258	226	189	415	-	-	-	-	-	-	-	-	-	-	-	-	365	308	673
Facultad de Artes	170	72	242	-	-	-	-	-	-	-	-	-	-	-	-	-	-	-	170	72	242
Facultad de Ciencias Biológicas	91	35	126	-	-	-	-	-	-	-	-	-	-	-	-	-	-	-	91	35	126
Facultad de Ciencias de la Computación	104	195	299	-	-	-	-	-	-	-	-	-	-	-	-	-	-	-	104	195	299
Facultad de Ciencias de la Electrónica	-	-	-	-	-	-	-	-	-	242	492	734	108	193	301	194	309	503	544	994	1,538
Facultad de Contaduría Pública	567	306	873	181	80	261	-	-	-	-	-	-	-	-	-	-	-	-	748	386	1,134
Facultad de Economía	168	136	304	59	51	110	-	-	-	-	-	-	-	-	-	-	-	-	227	187	414
Facultad de Filosofía y Letras	106	43	149	60	27	87	-	-	-	-	-	-	-	-	-	337	170	507	503	240	743
Facultad de Ingeniería	229	230	459	-	-	-	-	-	-	-	-	-	-	-	-	-	-	-	229	230	459
Facultad de Ingeniería Química	96	88	184	-	-	-	-	-	-	-	-	-	-	-	-	-	-	-	96	88	184
Facultad de Lenguas	647	222	869	-	-	-	-	-	-	-	-	-	-	-	-	-	-	-	647	222	869



UNIDAD ACADÉMICA	ORIENTACIÓN MÉDICA			ORIENTACIÓN NUTRICIONAL			ORIENTACIÓN EN ACTIVIDAD FÍSICA			JORNADAS DE ACOMPAÑAMIENTO UNIVERSITARIO			CAMPAÑA DE PREVENCIÓN OPORTUNA DEL VIH			CAMPAÑA DE VACUNACIÓN UNIVERSITARIA (INFLUENZA, TÉTANOS, DOBLE VIRAL, VPH)			TOTAL M	TOTAL H	TOTAL
	M	H	TOTAL	M	H	TOTAL	M	H	TOTAL	M	H	TOTAL	M	H	TOTAL	M	H	TOTAL			
Facultad de Psicología	169	67	236	95	52	147	-	-	-	-	-	-	-	-	-	-	-	-	264	119	383
<b>Complejos Regionales</b>	-	-	-	-	-	-	-	-	-	293	164	457	-	-	-	602	442	1,044	895	606	1,501
Complejo Regional Centro	-	-	-	-	-	-	-	-	-	-	-	-	-	-	-	226	68	294	226	68	294
Complejo Regional Mixteca	-	-	-	-	-	-	-	-	-	-	-	-	-	-	-	310	240	550	310	240	550
Complejo Regional Norte	-	-	-	-	-	-	-	-	-	293	164	457	-	-	-	66	134	200	359	298	657
<b>Bachilleratos / Preparatorias</b>	<b>2,250</b>	<b>1,288</b>	<b>3,538</b>	<b>204</b>	<b>108</b>	<b>312</b>	-	-	-	<b>203</b>	<b>116</b>	<b>319</b>	-	-	-	-	-	-	<b>2,657</b>	<b>1,512</b>	<b>4,169</b>
Bachillerato 5 de Mayo	239	85	324	-	-	-	-	-	-	203	116	319	-	-	-	-	-	-	442	201	643
Preparatoria 2 de Octubre de 1968	123	89	212	43	22	65	-	-	-	-	-	-	-	-	-	-	-	-	166	111	277
Preparatoria Alfonso Calderón Moreno	716	445	1,161	161	86	247	-	-	-	-	-	-	-	-	-	-	-	-	877	531	1,408
Preparatoria Gral. Emiliano Zapata Salazar	133	62	195	-	-	-	-	-	-	-	-	-	-	-	-	-	-	-	133	62	195
Preparatoria Gral. Lázaro Cárdenas del Río	187	108	295	-	-	-	-	-	-	-	-	-	-	-	-	-	-	-	187	108	295
Preparatoria Lic. Benito Juárez García	535	307	842	-	-	-	-	-	-	-	-	-	-	-	-	-	-	-	535	307	842
Preparatoria Urbana Enrique Cabrera Barroso	317	192	509	-	-	-	-	-	-	-	-	-	-	-	-	-	-	-	317	192	509



UNIDAD ACADÉMICA	ORIENTACIÓN MÉDICA			ORIENTACIÓN NUTRICIONAL			ORIENTACIÓN EN ACTIVIDAD FÍSICA			JORNADAS DE ACOMPAÑAMIENTO UNIVERSITARIO			CAMPAÑA DE PREVENCIÓN OPORTUNA DEL VIH			CAMPAÑA DE VACUNACIÓN UNIVERSITARIA (INFLUENZA, TÉTANOS, DOBLE VIRAL, VPH)			TOTAL M	TOTAL H	TOTAL
	M	H	TOTAL	M	H	TOTAL	M	H	TOTAL	M	H	TOTAL	M	H	TOTAL	M	H	TOTAL			
Dependencias Administrativas	204	123	327	141	101	242	1,401	736	2,137	225	138	363	-	-	-	1,120	602	1,722	3,091	1,700	4,791
Biblioteca Central	25	20	45	-	-	-	-	-	-	-	-	-	-	-	-	568	309	877	593	329	922
Dirección de Acompañamiento Universitario	179	103	282	141	101	242	-	-	-	-	-	-	-	-	-	-	-	-	320	204	524
Complejo Cultural Universitario	-	-	-	-	-	-	-	-	-	-	-	-	-	-	-	90	101	191	90	101	191
Casa del Jubilado BUAP	-	-	-	-	-	-	-	-	-	225	138	363	-	-	-	42	12	54	267	150	417
No aplica (general)	-	-	-	-	-	-	1,401	736	2,137	-	-	-	-	-	-	420	180	600	1,821	916	2,737
<b>TOTAL</b>	<b>5,689</b>	<b>3,306</b>	<b>8,995</b>	<b>1,178</b>	<b>767</b>	<b>1,945</b>	<b>1,401</b>	<b>736</b>	<b>2,137</b>	<b>1,351</b>	<b>1,166</b>	<b>2,517</b>	<b>285</b>	<b>334</b>	<b>619</b>	<b>2,253</b>	<b>1,523</b>	<b>3,776</b>	<b>12,157</b>	<b>7,832</b>	<b>19,989</b>

Fuente: Dirección de Acompañamiento Universitario.

# 19,989

PERSONAS ATENDIDAS EN ACTIVIDADES DE  
**UNIDADES DE PROMOCIÓN  
 Y PREVENCIÓN DE LA SALUD**





### 1.12.4 Número de personas que realizan tutoría, mentoría y lobomentoría académica por unidad académica, tipo de actividad y sexo

UNIDAD ACADÉMICA	TUTORÍA			MENTORÍA			LOBOMENTORÍA			TOTAL M	TOTAL H	TOTAL
	M	H	TOTAL	M	H	TOTAL	M	H	TOTAL			
<b>Unidades Académicas</b>	<b>1,252</b>	<b>1,182</b>	<b>2,434</b>	<b>23</b>	<b>8</b>	<b>31</b>	<b>398</b>	<b>293</b>	<b>691</b>	<b>1,673</b>	<b>1,483</b>	<b>3,156</b>
Escuela de Artes Plásticas y Audiovisuales	19	24	43	-	1	1	8	4	12	27	29	56
Facultad de Administración	130	88	218	1	-	1	18	8	26	149	96	245
Facultad de Arquitectura	59	47	106	1	-	1	18	8	26	78	55	133
Facultad de Artes	41	59	100	-	2	2	15	8	23	56	69	125
Facultad de Ciencias Agrícolas y Pecuarias	3	15	18	-	1	1	4	5	9	7	21	28
Facultad de Ciencias Biológicas	43	24	67	1	-	1	13	2	15	57	26	83
Facultad de Ciencias de la Computación	49	67	116	1	-	1	7	17	24	57	84	141
Facultad de Ciencias de la Comunicación	42	40	82	-	1	1	10	10	20	52	51	103
Facultad de Ciencias de la Electrónica	52	90	142	1	-	1	11	21	32	64	111	175
Facultad de Ciencias Físico Matemáticas	25	71	96	-	2	2	4	10	14	29	83	112
Facultad de Ciencias Químicas	82	76	158	2	-	2	16	7	23	100	83	183
Facultad de Contaduría Pública	71	76	147	1	-	1	12	8	20	84	84	168
Facultad de Ciencias Políticas y Sociales	29	33	62	1	-	1	6	6	12	36	39	75
Facultad de Cultura Física	16	33	49	2	-	2	2	2	4	20	35	55
Facultad de Derecho	73	47	120	-	1	1	30	15	45	103	63	166
Facultad de Economía	20	35	55	1	-	1	16	23	39	37	58	95
Facultad de Enfermería	52	9	61	1	-	1	10	2	12	63	11	74
Facultad de Estomatología	58	24	82	2	-	2	11	7	18	71	31	102
Facultad de Filosofía y Letras	55	36	91	1	-	1	13	7	20	69	43	112
Facultad de Ingeniería	40	84	124	1	-	1	34	44	78	75	128	203
Facultad de Ingeniería Química	52	46	98	1	-	1	25	16	41	78	62	140
Facultad de Lenguas	80	33	113	2	-	2	17	16	33	99	49	148
Facultad de Medicina	108	72	180	1	-	1	41	20	61	150	92	242
Facultad de Medicina Veterinaria	22	34	56	1	-	1	11	9	20	34	43	77



UNIDAD ACADÉMICA	TUTORÍA			MENTORÍA			LOBOMENTORÍA			TOTAL M	TOTAL H	TOTAL
	M	H	TOTAL	M	H	TOTAL	M	H	TOTAL			
Facultad de Psicología	31	19	50	1	-	1	46	18	64	78	37	115
<b>Complejos Regionales</b>	<b>237</b>	<b>232</b>	<b>469</b>	<b>13</b>	<b>21</b>	<b>34</b>	<b>548</b>	<b>230</b>	<b>778</b>	<b>798</b>	<b>483</b>	<b>1,281</b>
Complejo Regional Centro	44	52	96	6	10	16	187	81	268	237	143	380
Complejo Regional Mixteca	17	26	43	2	3	5	59	35	94	78	64	142
Complejo Regional Nororiental	71	55	126	5	5	10	154	62	216	230	122	352
Complejo Regional Norte	37	34	71	-	1	1	82	26	108	119	61	180
Complejo Regional Sur	68	65	133	-	2	2	66	26	92	134	93	227
<b>Bachilleratos / Preparatorias</b>	<b>-</b>	<b>-</b>	<b>-</b>	<b>8</b>	<b>5</b>	<b>13</b>	<b>268</b>	<b>129</b>	<b>397</b>	<b>276</b>	<b>134</b>	<b>410</b>
Bachillerato 5 de Mayo	-	-	-	-	1	1	18	6	24	18	7	25
Preparatoria 2 de Octubre de 1968	-	-	-	1	-	1	58	27	85	59	27	86
Preparatoria Alfonso Calderón Moreno	-	-	-	1	-	1	24	11	35	25	11	36
Preparatoria Gral. Emiliano Zapata Salazar	-	-	-	1	-	1	11	6	17	12	6	18
Preparatoria Gral. Emiliano Zapata Salazar sección San Martín Texmelucan	-	-	-	1	-	1	13	7	20	14	7	21
Preparatoria Gral. Lázaro Cárdenas del Río	-	-	-	-	1	1	34	8	42	34	9	43
Preparatoria Lic. Benito Juárez García	-	-	-	1	1	2	14	6	20	15	7	22
Preparatoria Regional Enrique Cabrera Barroso	-	-	-	1	1	2	33	16	49	34	17	51
Preparatoria Regional Simón Bolívar	-	-	-	1	-	1	11	6	17	12	6	18
Preparatoria Urbana Enrique Cabrera Barroso	-	-	-	1	1	2	52	36	88	53	37	90
<b>TOTAL</b>	<b>1,489</b>	<b>1,414</b>	<b>2,903</b>	<b>44</b>	<b>34</b>	<b>78</b>	<b>1,214</b>	<b>652</b>	<b>1,866</b>	<b>2,747</b>	<b>2,100</b>	<b>4,847</b>

Fuente: Dirección de Acompañamiento Universitario.

**2,903**  
PERSONAS QUE REALIZAN  
**TUTORÍA**

**78**  
PERSONAS QUE REALIZAN  
**MENTORÍA**

**1,866**  
PERSONAS QUE REALIZAN  
**LOBOMENTORÍA**

**DESCARGA  
LA TABLA**



### 1.12.5 Capacitaciones en tutoría, mentoría y lobomentoría académica por unidad académica, tipo de actividad y sexo

UNIDAD ACADÉMICA	CAPACITACIÓN EN TUTORÍA ACADÉMICA			CAPACITACIÓN EN MENTORÍA ACADÉMICA			CAPACITACIÓN EN LOBOMENTORÍA			TOTAL M	TOTAL H	TOTAL
	M	H	TOTAL	M	H	TOTAL	M	H	TOTAL			
Unidades Académicas	422	184	606	23	8	31	288	340	628	733	532	1,265
Escuela de Artes Plásticas y Audiovisuales	3	5	8	-	1	1	2	4	6	5	10	15
Facultad de Administración	39	11	50	1	-	1	14	25	39	54	36	90
Facultad de Arquitectura	14	8	22	1	-	1	17	20	37	32	28	60
Facultad de Artes	7	4	11	-	2	2	5	3	8	12	9	21
Facultad de Ciencias Agrícolas y Pecuarias	2	1	3	-	1	1	4	3	7	6	5	11
Facultad de Ciencias Biológicas	20	9	29	1	-	1	6	9	15	27	18	45
Facultad de Ciencias de la Computación	28	23	51	1	-	1	17	18	35	46	41	87
Facultad de Ciencias de la Comunicación	15	13	28	-	1	1	18	22	40	33	36	69
Facultad de Ciencias de la Electrónica	36	11	47	1	-	1	15	16	31	52	27	79
Facultad de Ciencias Físico Matemáticas	-	2	2	-	2	2	3	11	14	3	15	18
Facultad de Ciencias Químicas	54	21	75	2	-	2	11	10	21	67	31	98
Facultad de Contaduría Pública	22	8	30	1	-	1	8	10	18	31	18	49
Facultad de Ciencias Políticas y Sociales	1	-	1	1	-	1	10	12	22	12	12	24
Facultad de Cultura Física	1	3	4	2	-	2	1	2	3	4	5	9
Facultad de Derecho	17	4	21	-	1	1	14	16	30	31	21	52
Facultad de Economía	4	4	8	1	-	1	8	19	27	13	23	36
Facultad de Enfermería	19	7	26	1	-	1	5	1	6	25	8	33
Facultad de Estomatología	21	4	25	2	-	2	7	9	16	30	13	43
Facultad de Filosofía y Letras	8	5	13	1	-	1	5	14	19	14	19	33
Facultad de Ingeniería	11	15	26	1	-	1	37	31	68	49	46	95
Facultad de Ingeniería Química	31	10	41	1	-	1	21	16	37	53	26	79
Facultad de Lenguas	23	1	24	2	-	2	12	16	28	37	17	54
Facultad de Medicina	34	4	38	1	-	1	22	21	43	57	25	82



UNIDAD ACADÉMICA	CAPACITACIÓN EN TUTORÍA ACADÉMICA			CAPACITACIÓN EN MENTORÍA ACADÉMICA			CAPACITACIÓN EN LOBOMENTORÍA			TOTAL M	TOTAL H	TOTAL
	M	H	TOTAL	M	H	TOTAL	M	H	TOTAL			
Facultad de Medicina Veterinaria y Zootecnia	6	8	14	1	-	1	6	7	13	13	15	28
Facultad de Psicología	6	3	9	1	-	1	20	25	45	27	28	55
<b>Complejos Regionales</b>	<b>98</b>	<b>64</b>	<b>162</b>	<b>13</b>	<b>21</b>	<b>34</b>	<b>338</b>	<b>319</b>	<b>657</b>	<b>449</b>	<b>404</b>	<b>853</b>
Complejo Regional Centro	24	13	37	6	10	16	115	113	228	145	136	281
Complejo Regional Mixteca	8	6	14	2	3	5	51	67	118	61	76	137
Complejo Regional Nororiental	18	10	28	5	5	10	103	90	193	126	105	231
Complejo Regional Norte	21	21	42	-	1	1	46	24	70	67	46	113
Complejo Regional Sur	27	14	41	-	2	2	23	25	48	50	41	91
<b>Bachilleratos / Preparatorias</b>	<b>8</b>	<b>7</b>	<b>15</b>	<b>8</b>	<b>5</b>	<b>13</b>	<b>247</b>	<b>170</b>	<b>417</b>	<b>263</b>	<b>182</b>	<b>445</b>
Bachillerato 5 de Mayo	-	-	-	-	1	1	19	6	25	19	7	26
Preparatoria 2 de Octubre de 1968	3	7	10	1	-	1	23	10	33	27	17	44
Preparatoria Alfonso Calderón Moreno	-	-	-	1	-	1	24	15	39	25	15	40
Preparatoria Gral. Emiliano Zapata Salazar	1	-	1	2	-	2	32	14	46	35	14	49
Preparatoria Gral. Lázaro Cárdenas del Río	-	-	-	-	1	1	25	16	41	25	17	42
Preparatoria Lic. Benito Juárez García	1	-	1	1	1	2	16	10	26	18	11	29
Preparatoria Regional Enrique Cabrera Barroso	2	-	2	1	1	2	32	30	62	35	31	66
Preparatoria Regional Simón Bolívar	-	-	-	1	-	1	22	12	34	23	12	35
Preparatoria Urbana Enrique Cabrera Barroso	1	-	1	1	1	2	54	57	111	56	58	114
<b>TOTAL</b>	<b>528</b>	<b>255</b>	<b>783</b>	<b>44</b>	<b>34</b>	<b>78</b>	<b>873</b>	<b>829</b>	<b>1,702</b>	<b>1,445</b>	<b>1,118</b>	<b>2,563</b>

Fuente: Dirección de Acompañamiento Universitario.

**783**  
PERSONAS EN CAPACITACIÓN DE  
**TUTORÍA**

**78**  
PERSONAS EN CAPACITACIÓN DE  
**MENTORÍA**

**1,702**  
PERSONAS EN CAPACITACIÓN DE  
**LOBOMENTORÍA**

**DESCARGA  
LA TABLA**



### 1.12.6 Atenciones en Jornadas de Acompañamiento Universitario por unidad académica, tipo de actividad y sexo

UNIDAD ACADÉMICA /DEPENDENCIA ADMINISTRATIVA	APOYO EN ORIENTACIÓN EDUCATIVA			IMPARTICIÓN DE PLÁTICAS Y TALLERES CONVIVE			IMPARTICIÓN DE TALLERES DEL CLUB DAU			TOTAL M	TOTAL H	TOTAL
	M	H	TOTAL	M	H	TOTAL	M	H	TOTAL			
<b>Unidades Académicas</b>	<b>118</b>	<b>113</b>	<b>231</b>	<b>1,541</b>	<b>1,075</b>	<b>2,616</b>	<b>356</b>	<b>364</b>	<b>720</b>	<b>2,015</b>	<b>1,552</b>	<b>3,567</b>
Escuela de Artes Plásticas y Audiovisuales	-	-	-	4	1	5	6	1	7	10	2	12
Facultad de Administración	6	2	8	168	62	230	53	17	70	227	81	308
Facultad de Artes	-	3	3	4	-	4	3	-	3	7	3	10
Facultad de Arquitectura	4	2	6	229	166	395	39	5	44	272	173	445
Facultad de Ciencias Biológicas	4	-	4	3	-	3	12	4	16	19	4	23
Facultad de Ciencias de la Computación	14	8	22	1	2	3	11	36	47	26	46	72
Facultad de Ciencias de la Comunicación	1	2	3	145	147	292	17	14	31	163	163	326
Facultad de Ciencias de la Electrónica	7	15	22	85	106	191	5	36	41	97	157	254
Facultad de Ciencias Físico Matemáticas	8	11	19	24	37	61	32	86	118	64	134	198
Facultad de Ciencias Químicas	9	5	14	8	5	13	5	23	28	22	33	55
Facultad de Contaduría Pública	5	-	5	-	2	2	14	9	23	19	11	30
Facultad de Derecho	2	1	3	3	8	11	-	-	-	5	9	14
Facultad de Ciencias Políticas y Sociales	10	4	14	23	9	32	56	53	109	89	66	155
Facultad de Economía	2	-	2	-	-	-	-	-	-	2	-	2
Facultad de Enfermería	5	6	11	3	2	5	3	1	4	11	9	20
Facultad de Estomatología	3	-	3	-	-	-	-	-	-	3	-	3
Facultad de Filosofía y Letras	2	-	2	2	2	4	4	-	4	8	2	10
Facultad de Ingeniería Química	10	1	11	25	26	51	11	4	15	46	31	77
Facultad de Ingeniería	1	6	7	7	6	13	4	1	5	12	13	25
Facultad de Ingeniería Agrohidráulica	-	3	3	-	-	-	24	39	63	24	42	66
Facultad de Ingeniería Química	-	-	-	34	8	42	-	-	-	34	8	42
Facultad de Lenguas	10	5	15	24	5	29	1	17	18	35	27	62
Facultad de Medicina	12	5	17	694	449	1,143	51	18	69	757	472	1,229

UNIDAD ACADÉMICA /DEPENDENCIA ADMINISTRATIVA	APOYO EN ORIENTACIÓN EDUCATIVA			IMPARTICIÓN DE PLÁTICAS Y TALLERES CONVIVE			IMPARTICIÓN DE TALLERES DEL CLUB DAU			TOTAL M	TOTAL H	TOTAL
	M	H	TOTAL	M	H	TOTAL	M	H	TOTAL			
Facultad de Medicina Veterinaria y Zootecnia	-	-	-	45	28	73	2	-	2	47	28	75
Facultad de Psicología	3	34	37	10	4	14	3	-	3	16	38	54
<b>Complejos Regionales</b>	<b>5</b>	<b>-</b>	<b>5</b>	<b>900</b>	<b>589</b>	<b>1,489</b>	<b>22</b>	<b>5</b>	<b>27</b>	<b>927</b>	<b>594</b>	<b>1,521</b>
Complejo Regional Centro	1	-	1	584	444	1,028	22	5	27	607	449	1,056
Complejo Regional Mixteca	1	-	1	-	-	-	-	-	-	1	-	1
Complejo Regional Nororiental	-	-	-	24	14	38	-	-	-	24	14	38
Complejo Regional Norte	1	-	1	115	48	163	-	-	-	116	48	164
Complejo Regional Sur	2	-	2	177	83	260	-	-	-	179	83	262
<b>Bachillerato / preparatoria</b>	<b>4</b>	<b>2</b>	<b>6</b>	<b>181</b>	<b>59</b>	<b>240</b>	<b>4</b>	<b>-</b>	<b>4</b>	<b>189</b>	<b>61</b>	<b>250</b>
Bachillerato 5 de Mayo	-	-	-	12	2	14	-	-	-	12	2	14
Preparatoria Gral. Emiliano Zapata Salazar	2	-	2	1	-	1	2	-	2	5	-	5
Preparatoria Gral. Lázaro Cárdenas del Río	-	-	-	5	-	5	-	-	-	5	-	5
Preparatoria Lic. Benito Juárez García	1	-	1	2	-	2	2	-	2	5	-	5
Preparatoria 2 de Octubre de 1968	-	-	-	11	2	13	-	-	-	11	2	13
Preparatoria Alfonso Calderón Moreno	-	-	-	-	-	-	-	-	-	-	-	-
Preparatoria Regional Enrique Cabrera Barroso	-	1	1	129	54	183	-	-	-	129	55	184
Preparatoria Regional Simón Bolívar	-	-	-	1	-	1	-	-	-	1	-	1
Preparatoria Urbana Enrique Cabrera Barroso	1	1	2	20	1	21	-	-	-	21	2	23
<b>Dependencias administrativas</b>	<b>1</b>	<b>1</b>	<b>2</b>	<b>78</b>	<b>47</b>	<b>125</b>	<b>30</b>	<b>15</b>	<b>45</b>	<b>109</b>	<b>63</b>	<b>172</b>
Dependencias BUAP	1	1	2	78	47	125	30	15	45	109	63	172
<b>TOTAL</b>	<b>128</b>	<b>116</b>	<b>244</b>	<b>2,700</b>	<b>1,770</b>	<b>4,470</b>	<b>412</b>	<b>384</b>	<b>796</b>	<b>3,240</b>	<b>2,270</b>	<b>5,510</b>

Fuente: Dirección de Acompañamiento Universitario.



### 1.12.7 Actividades de promoción de la igualdad e inclusión en la Dirección de Acompañamiento Universitario por tipo y sexo

ACTIVIDADES	M	H	TOTAL
Programa de Atención a la Igualdad	1,353	579	1,932
Programa de Atención a la Igualdad (registros nuevos)	403	174	577
Vinculaciones en el marco del Programa de Atención a la Igualdad	950	405	1,355
<b>Pláticas y Talleres en Temas de Igualdad e Inclusión</b>	<b>1,828</b>	<b>1,306</b>	<b>3,134</b>
Taller Creando Empatía (Comunidad Universitaria)	1,055	886	1,941
Taller Lengua de Señas Mexicana / Facilitadores para la Inclusión de la Discapacidad Auditiva (Comunidad Universitaria)	426	146	572
Club DAU (Comunidad Universitaria)	55	34	89
Taller Introducción al Sistema Lectoescritura Braille (Comunidad Universitaria)	32	63	95
Plática ¿Por qué Discriminamos? (Comunidad Universitaria)	84	47	131
VIII Movilidad y Espacio Público. Un acercamiento a la discapacidad y accesibilidad (Comunidad Universitaria)	94	95	189
Mesas de Trabajo, Educación Inclusiva. Un acercamiento a la Discapacidad (Comunidad Universitaria)	82	35	117
<b>Pláticas y Talleres en Temas de Género</b>	<b>933</b>	<b>526</b>	<b>1,459</b>
Taller Lenguaje Incluyente (Comunidad Universitaria)	137	80	217
Taller Violencia en las Relaciones Afectivas (Comunidad Universitaria)	304	144	448
Plática Previniendo la Violencia Digital (Comunidad Universitaria)	159	102	261
Plática ¿Micromachismos o macromachismos? (Comunidad Universitaria)	121	54	175
Plática Mi Cuerpo Mi Consentimiento (Comunidad Universitaria)	148	107	255
Taller Defensa Personal (Comunidad Universitaria)	38	15	53
Plática ¿Conozco mis Derechos Sexuales y Reproductivos? (Comunidad Universitaria)	26	24	50

ACTIVIDADES	M	H	TOTAL
Actividades conmemorativas	2,217	1,699	3,916
Ciclo de Conferencias Visibilización del Lupus ¿Malo para la Función y Malo para la Vida? (Área de la Salud)	256	116	372
2do Encuentro Cultural de Estudiantes de Pueblos Originarios 2023 (Comunidad Universitaria)	99	91	190
Taller Elaboración y Exposición de Cartel (Comunidad Universitaria)	7	2	9
Día Internacional de las Personas con Discapacidad (Comunidad Universitaria)	71	32	103
Facebook Live Éxito en la Salud Mental. Un Testimonio de Vida Inclusión Laboral Personas con Discapacidad (Comunidad Universitaria)	11	2	13
Día Internacional de la Mujer y la Niña en la Ciencia 2024 (Comunidad Universitaria)	1,762	1,456	3,218
Día Internacional de la Visibilidad Menstrual (Comunidad Universitaria)	11	0	11
<b>TOTAL</b>	<b>6,331</b>	<b>4,110</b>	<b>10,441</b>

Fuente: Dirección de Acompañamiento Universitario.



### 1.12.8 Personas beneficiadas en el marco del Programa de Atención a la Igualdad por DES, unidad académica y sexo

DES / UA	POBREZA EXTREMA			SITUACIÓN DE ORFANDAD			PERSONAS CON DISCAPACIDAD		
	M	H	TOTAL	M	H	TOTAL	M	H	TOTAL
<b>DES Ciencias Naturales</b>	18	9	27	16	3	19	8	-	8
Facultad de Ciencias Biológicas	3	-	3	4	-	4	4	-	4
Facultad de Ciencias Químicas	15	9	24	12	3	15	4	-	4
<b>DES Ciencias Exactas</b>	8	12	20	9	-	9	1	4	5
Facultad de Ciencias Físico Matemáticas	8	12	20	9	-	9	1	4	5
<b>DES Ciencias de la Salud</b>	24	12	36	13	6	19	2	1	3
Facultad de Cultura Física	1	1	2	2	1	3	-	-	-
Facultad de Enfermería	11	4	15	3	3	6	1	-	1
Facultad de Estomatología	5	1	6	2	1	3	1	-	1
Facultad de Medicina Veterinaria y Zootecnia	1	1	2	3	-	3	-	-	-
Facultad de Medicina	6	5	11	3	1	4	-	1	1
<b>DES Ciencias Sociales y Administrativas</b>	81	77	158	42	31	73	34	28	62
Facultad de Administración	12	9	21	6	4	10	7	9	16
Facultad de Ciencias de la Comunicación	33	22	55	17	15	32	14	11	25
Facultad de Ciencias Políticas y Sociales	-	-	-	-	-	-	-	2	2
Facultad de Contaduría Pública	20	10	30	8	2	10	7	2	9
Facultad de Derecho	8	33	41	5	7	12	4	2	6
Facultad de Economía	2	-	2	1	-	1	-	-	-
Facultad de Derecho y Ciencias Sociales	6	3	9	5	3	8	2	2	4
<b>DES Educación y Humanidades</b>	29	11	40	18	9	27	16	10	26
Escuela de Artes Plásticas y Audiovisuales	-	2	2	1	-	1	-	1	1
Facultad de Artes	-	-	-	-	-	-	-	-	-
Facultad de Filosofía y Letras	7	7	14	8	4	12	6	4	10
Facultad de Lenguas	22	2	24	9	5	14	9	5	14





DES / UA	POBREZA EXTREMA			SITUACIÓN DE ORFANDAD			PERSONAS CON DISCAPACIDAD		
	M	H	TOTAL	M	H	TOTAL	M	H	TOTAL
Facultad de Psicología	-	-	-	-	-	-	1	-	1
<b>DES Ingeniería y Tecnología</b>	<b>21</b>	<b>23</b>	<b>44</b>	<b>20</b>	<b>15</b>	<b>35</b>	<b>19</b>	<b>22</b>	<b>41</b>
Facultad de Arquitectura	3	3	6	1	3	4	4	5	9
Facultad de Ciencias de la Computación	-	2	2	-	1	1	2	4	6
Facultad de Ciencias de la Electrónica	2	6	8	2	-	2	-	-	-
Facultad de Ingeniería	4	3	7	3	2	5	6	4	10
Facultad de Ciencias Agrícolas y Pecuarias	2	-	2	1	-	1	4	7	11
Facultad de Ingeniería Agrohidráulica	-	-	-	-	-	-	-	-	-
Facultad de Ingeniería Química	10	9	19	13	9	22	3	2	5
Complejos Regionales	58	22	80	24	8	32	10	13	23
Complejo Regional Centro	3	2	5	2	3	5	-	5	5
Complejo Regional Nororiental	24	10	34	5	2	7	5	-	5
Complejo Regional Mixteca	-	-	-	-	-	-	-	-	-
Complejo Regional Sur	11	10	21	10	-	10	5	6	11
Complejo Regional Norte	-	-	-	-	-	-	-	-	-
Preparatorias	20	-	20	7	3	10	-	2	2
<b>TOTAL</b>	<b>239</b>	<b>166</b>	<b>405</b>	<b>142</b>	<b>72</b>	<b>214</b>	<b>90</b>	<b>78</b>	<b>168</b>

Fuente: Dirección de Acompañamiento Universitario.

DES / UA	MADRES Y PADRES SOLTEROS			PERSONAS DE PUEBLOS ORIGINARIOS			TOTAL M	TOTAL H	TOTAL
	M	H	TOTAL	M	H	TOTAL			
DES Ciencias Naturales	34	-	34	4	4	8	80	16	96
Facultad de Ciencias Biológicas	4	-	4	-	1	1	15	1	16
Facultad de Ciencias Químicas	30	-	30	4	3	7	65	15	80



DES / UA	MADRES Y PADRES SOLTEROS			PERSONAS DE PUEBLOS ORIGINARIOS			TOTAL M	TOTAL H	TOTAL
	M	H	TOTAL	M	H	TOTAL			
<b>DES Ciencias Exactas</b>	3	2	5	3	-	3	24	18	42
Facultad de Ciencias Físico Matemáticas	3	2	5	3	-	3	24	18	42
<b>DES Ciencias de la Salud</b>	53	6	59	17	14	31	109	39	148
Facultad de Cultura Física	3	3	6	-	3	3	6	8	14
Facultad de Enfermería	24	-	24	5	-	5	44	7	51
Facultad de Estomatología	9	1	10	5	2	7	22	5	27
Facultad de Medicina Veterinaria y Zootecnia	7	1	8	5	9	14	16	11	27
Facultad de Medicina	10	1	11	2	-	2	21	8	29
<b>DES Ciencias Sociales y Administrativas</b>	334	73	407	92	47	139	583	256	839
Facultad de Administración	50	4	54	20	13	33	95	39	134
Facultad de Ciencias de la Comunicación	89	49	138	28	18	46	181	115	296
Facultad de Ciencias Políticas y Sociales	4	-	4	-	2	2	4	4	8
Facultad de Contaduría Pública	83	4	87	28	10	38	146	28	174
Facultad de Derecho	67	11	78	10	3	13	94	56	150
Facultad de Economía	-	-	-	2	-	2	5	-	5
Facultad de Derecho y Ciencias Sociales	41	5	46	4	1	5	58	14	72
<b>DES Educación y Humanidades</b>	59	8	67	30	21	51	152	59	211
Escuela de Artes Plásticas y Audiovisuales	1	-	1	-	-	-	2	3	5
Facultad de Artes	-	-	-	-	-	-	-	-	-
Facultad de Filosofía y Letras	11	2	13	6	6	12	38	23	61
Facultad de Lenguas	42	6	48	24	15	39	106	33	139
Facultad de Psicología	5	-	5	-	-	-	6	-	6
<b>DES Ingeniería y Tecnología</b>	41	15	56	42	20	62	143	95	238
Facultad de Arquitectura	10	3	13	10	5	15	28	19	47



DES / UA	MADRES Y PADRES SOLTEROS			PERSONAS DE PUEBLOS ORIGINARIOS			TOTAL M	TOTAL H	TOTAL
	M	H	TOTAL	M	H	TOTAL			
Facultad de Ciencias de la Computación	2	3	5	2	1	3	6	11	17
Facultad de Ciencias de la Electrónica	2	7	9	1	2	3	7	15	22
Facultad de Ingeniería	10	1	11	3	4	7	26	14	40
Facultad de Ciencias Agrícolas y Pecuarias	1	-	1	4	4	8	12	11	23
Facultad de Ingeniería Agrohidráulica	1	-	1	-	1	1	1	1	2
Facultad de Ingeniería Química	15	1	16	22	3	25	63	24	87
<b>Complejos Regionales</b>	<b>82</b>	<b>10</b>	<b>92</b>	<b>88</b>	<b>43</b>	<b>131</b>	<b>262</b>	<b>96</b>	<b>358</b>
Complejo Regional Centro	17	-	17	2	3	5	24	13	37
Complejo Regional Nororiental	41	-	41	22	14	36	97	26	123
Complejo Regional Mixteca	-	-	-	-	-	-	-	-	-
Complejo Regional Sur	12	8	20	19	8	27	57	32	89
Complejo Regional Norte	-	-	-	27	14	41	27	14	41
Preparatorias	12	2	14	18	4	22	57	11	68
<b>TOTAL</b>	<b>606</b>	<b>114</b>	<b>720</b>	<b>276</b>	<b>149</b>	<b>425</b>	<b>1,353</b>	<b>579</b>	<b>1,932</b>

Fuente: Dirección de Acompañamiento Universitario.

# 1,932

Beneficiados en el marco del  
**PROGRAMA DE ATENCIÓN  
 A LA IGUALDAD**



**DESCARGA  
LA TABLA**

## 1.13 Becas estudiantiles

### 1.13.1 Concentrado de becas externas por nivel, tipo y sexo de nivel medio superior

NIVEL	PROGRAMA DE BECAS FEDERALES PARA EL NIVEL MEDIO SUPERIOR		
	BECA UNIVERSAL PARA ESTUDIANTES DE EDUCACIÓN SUPERIOR "BENITO JUÁREZ"		TOTAL
	M	H	
Preparatoria	12,733	10,234	22,967
Bachillerato	476	319	795
Técnico	130	229	359
<b>TOTAL</b>	<b>13,339</b>	<b>10,782</b>	<b>24,121</b>

Fuente: Secretaría General.

**24,121**  
 BECAS EXTERNAS DE  
**NIVEL MEDIO SUPERIOR**



### 1.13.2 Becas externas por tipo y sexo en nivel medio superior

NIVEL/JA/PE	MUNICIPIO	BECAS FEDERALES		
		BECAS PARA EL BIENESTAR BENITO JUÁREZ		TOTAL
		M	H	
<b>Unidad Académica / Extensión *</b>		<b>9,190</b>	<b>7,448</b>	<b>16,638</b>
Bachillerato 5 de Mayo	Cuatlaningo	293	141	434
Preparatoria 2 de Octubre de 1968	Puebla	1,583	1,446	3,029
Preparatoria Alfonso Calderón Moreno	Puebla	1,661	1,411	3,072
Preparatoria Gral. Emiliano Zapata Salazar	Puebla	665	512	1,177
	San Martín Texmelucan	244	193	437
Preparatoria Gral. Lázaro Cárdenas del Río	Puebla	701	595	1,296
Preparatoria Lic. Benito Juárez García	Puebla	1,177	1,042	2,219
Preparatoria Regional Enrique Cabrera Barroso	Tecamachalco	903	624	1,527
Preparatoria Regional Simón Bolívar	Atlixco	940	610	1,550
Preparatoria Urbana Enrique Cabrera Barroso	Puebla	1,023	874	1,897
<b>Complejo Regional Centro</b>		<b>1,557</b>	<b>1,139</b>	<b>2,696</b>
Bachillerato Tecnológico BUAP de San José Chiapa, Puebla del Complejo Regional Centro	San José Chiapa	133	123	256
Preparatoria de Acajete, Puebla del Complejo Regional Centro	Acajete	306	234	540
Preparatoria de Acatzingo, Puebla del Complejo Regional Centro	Acatzingo	191	124	315
Preparatoria de Amozoc, Puebla del Complejo Regional Centro	Amozoc	126	99	225
Preparatoria de Ciudad Serdán, Puebla del Complejo Regional Centro	Ciudad Serdán	191	137	328
Preparatoria de Tepeaca, Puebla del Complejo Regional Centro	Tepeaca	452	275	727
Preparatoria de San Salvador el Seco, Puebla del Complejo Regional Centro	San Salvador el Seco	158	147	305
<b>Complejo Regional Mixteca</b>		<b>483</b>	<b>362</b>	<b>845</b>
Preparatoria de Chiautla de Tapia, Puebla del Complejo Regional Mixteca	Chiautla de Tapia	155	100	255
Preparatoria de Izúcar de Matamoros, Puebla del Complejo Regional Mixteca	Izúcar de Matamoros	328	262	590



NIVEL/UA/PE	MUNICIPIO	BECAS FEDERALES		
		BECAS PARA EL BIENESTAR BENITO JUÁREZ		TOTAL
		M	H	
<b>Complejo Regional Nororiental</b>		<b>1,138</b>	<b>895</b>	<b>2,033</b>
Preparatoria de Cuetzalan, Puebla del Complejo Regional Nororiental	Cuetzalan	188	176	364
Preparatoria de Libres, Puebla del Complejo Regional Nororiental	Libres	451	319	770
Preparatoria de Teziutlán, Puebla del Complejo Regional Nororiental	Teziutlán	192	159	351
Preparatoria de Tlatlauquitepec, Puebla del Complejo Regional Nororiental	Tlatlauquitepec	257	186	443
Bachillerato Tecnológico Agropecuario de Ixtepec, Puebla del Complejo Regional Nororiental	Ixtepec	50	55	105
<b>Complejo Regional Norte</b>		<b>478</b>	<b>417</b>	<b>895</b>
Preparatoria de Chignahuapan, Puebla del Complejo Regional Norte	Chignahuapan	188	128	316
Preparatoria de Venustiano Carranza, Puebla del Complejo Regional Norte	Lázaro Cárdenas	98	111	209
Preparatoria de Zacatlán, Puebla del Complejo Regional Norte	Zacatlán	192	178	370
<b>Complejo Regional Sur</b>		<b>363</b>	<b>292</b>	<b>655</b>
Preparatoria de Tehuacán, Puebla del Complejo Regional Sur	Tehuacán	181	176	357
Preparatoria a Distancia de Tehuacán, Puebla del Complejo Regional Sur	Tehuacán	35	18	53
Preparatoria de Coyomeapan, Puebla del Complejo Regional Sur	Coyomeapan	7	3	10
Preparatoria de Tlacotepec de Benito Juárez, Puebla del Complejo Regional Sur	Tlacotepec de Benito Juárez	140	95	235
<b>Facultad de Artes</b>		<b>130</b>	<b>229</b>	<b>359</b>
Facultad de Artes	Puebla	130	229	359
<b>TOTAL</b>		<b>13,339</b>	<b>10,782</b>	<b>24,121</b>

Fuente: Secretaría General.

DESCARGA  
LA TABLA





### 1.13.3 Becas externas por tipo y sexo en técnico superior universitario y profesional asociado

UNIDAD ACADÉMICA	PROGRAMA EDUCATIVO	BBVA CHAVOS QUE INSPIRAN		BECA "JÓVENES ESCRIBIENDO EL FUTURO"		TOTAL		TOTAL
		M	H	M	H	M	H	
Facultad de Medicina	Profesional asociado en Imagenología	1	1	-	1	1	2	3
	Profesional asociado en Urgencias Médicas	-	-	-	-	-	-	-
Complejo Regional Centro sede San Salvador el Seco	Técnico superior universitario en Innovación del Mantenimiento Industrial	-	-	-	-	-	-	-
Complejo Regional Nororiental	Profesional asociado en Imagenología	1	-	4	4	5	4	9
Complejo Regional Sur	Profesional asociado en Imagenología	-	-	3	2	3	2	5
<b>TOTAL</b>		<b>2</b>	<b>1</b>	<b>7</b>	<b>7</b>	<b>9</b>	<b>8</b>	<b>17</b>

Fuente: Secretaría General.

# 17

BECAS EXTERNAS EN  
**TÉCNICO SUPERIOR  
 UNIVERSITARIO Y  
 PROFESIONAL ASOCIADO**



### 1.13.4 Becas externas por municipio, tipo y sexo en licenciatura

UA/PE	MUNICIPIO	BBVA CHAVOS QUE INSPIRAN		BECA "JÓVENES ESCRIBIENDO EL FUTURO"		TOTAL		TOTAL
		M	H	M	H	M	H	
Escuela de Artes Plásticas y Audiovisuales		12	2	3	4	15	6	21
Licenciatura en Arte Digital	Puebla	5	-	-	1	5	1	6
Licenciatura en Artes Plásticas	Puebla	3	-	3	2	6	2	8
Licenciatura en Cinematografía	Puebla	4	2	-	1	4	3	7
<b>Facultad de Administración</b>		<b>39</b>	<b>12</b>	<b>30</b>	<b>18</b>	<b>69</b>	<b>30</b>	<b>99</b>
Licenciatura en Administración de Empresas	Puebla	10	3	10	6	20	9	29
Licenciatura en Administración Pública y Ciencias Políticas	Puebla	-	-	-	-	-	-	-
Licenciatura en Administración Pública y Gestión para el Desarrollo	Puebla	-	-	2	1	2	1	3
Licenciatura en Administración Turística	Puebla	7	2	8	2	15	4	19
Licenciatura en Comercio Internacional	Puebla	12	2	6	5	18	7	25
Licenciatura en Gastronomía	Puebla	4	2	4	2	8	4	12
Licenciatura en Negocios Internacionales	Puebla	6	3	-	2	6	5	11
<b>Facultad de Arquitectura</b>		<b>24</b>	<b>11</b>	<b>21</b>	<b>16</b>	<b>45</b>	<b>27</b>	<b>72</b>
Licenciatura en Arquitectura	Puebla	15	7	17	12	32	19	51
Licenciatura en Diseño Gráfico	Puebla	9	3	4	2	13	5	18
Licenciatura en Urbanismo y Diseño Ambiental	Puebla	-	1	-	2	-	3	3
<b>Facultad de Artes</b>		<b>2</b>	<b>-</b>	<b>1</b>	<b>-</b>	<b>3</b>	<b>-</b>	<b>3</b>
Licenciatura en Arte Dramático	Puebla	-	-	-	-	-	-	-
Licenciatura en Danza Moderna y Clásica	Puebla	1	-	1	-	2	-	2
Licenciatura en Etnocoreología	Puebla	1	-	-	-	1	-	1
Licenciatura en Música	Puebla	-	-	-	-	-	-	-
<b>Facultad de Ciencias Agrícolas y Pecuarias</b>		<b>7</b>	<b>7</b>	<b>37</b>	<b>55</b>	<b>44</b>	<b>62</b>	<b>106</b>
Licenciatura en Ingeniería Agrohidráulica	Teziutlán	-	1	24	33	24	34	58





UA/PE	MUNICIPIO	BBVA CHAVOS QUE INSPIRAN		BECA "JÓVENES ESCRIBIENDO EL FUTURO"		TOTAL		TOTAL
		M	H	M	H	M	H	
Ingeniería en Agronomía	Teziutlán	1	2	-	-	1	2	3
Licenciatura en Ingeniería Agronómica en Recursos Naturales Renovables	Teziutlán	1	-	9	14	10	14	24
Licenciatura en Ingeniería Agronómica y Zootecnia	Tlatlauquitepec	5	4	4	8	9	12	21
<b>Facultad de Ciencias Biológicas</b>		<b>13</b>	<b>6</b>	<b>9</b>	<b>5</b>	<b>22</b>	<b>11</b>	<b>33</b>
Licenciatura en Biología	Puebla	4	2	4	4	8	6	14
Licenciatura en Biotecnología	Puebla	9	4	5	1	14	5	19
<b>Facultad de Ciencias de la Computación</b>		<b>8</b>	<b>21</b>	<b>16</b>	<b>34</b>	<b>24</b>	<b>55</b>	<b>79</b>
Licenciatura en Ciencias de la Computación	Puebla	-	4	11	19	11	23	34
Licenciatura en Ingeniería en Ciencias de la Computación	Puebla	6	16	4	8	10	24	34
Licenciatura en Ingeniería en Tecnologías de la Información	Puebla	2	1	1	7	3	8	11
<b>Facultad de Ciencias de la Comunicación</b>		<b>17</b>	<b>5</b>	<b>11</b>	<b>8</b>	<b>28</b>	<b>13</b>	<b>41</b>
Licenciatura en Comunicación	Puebla	8	4	5	6	13	10	23
Licenciatura en Mercadotecnia y Medios Digitales a Distancia	Puebla	9	1	6	2	15	3	18
Licenciatura en Periodismo	Puebla	-	-	-	-	-	-	-
<b>Facultad de Ciencias de la Electrónica</b>		<b>13</b>	<b>22</b>	<b>10</b>	<b>49</b>	<b>23</b>	<b>71</b>	<b>94</b>
Licenciatura en Electrónica	Puebla	-	1	1	13	1	14	15
Licenciatura en Gestión de Ciudades Inteligentes y Transiciones Tecnológicas	Puebla	1	-	-	1	1	1	2
Licenciatura en Ingeniería en Energías Renovables	Puebla	2	3	3	2	5	5	10
Licenciatura en Ingeniería en Sistemas Automotrices	Puebla	2	5	-	12	2	17	19
Licenciatura en Ingeniería en Mecatrónica	Puebla	8	13	6	21	14	34	48
<b>Facultad de Ciencias Físico Matemáticas</b>		<b>17</b>	<b>21</b>	<b>7</b>	<b>9</b>	<b>24</b>	<b>30</b>	<b>54</b>
Licenciatura en Actuaría	Puebla	7	10	2	-	9	10	19
Licenciatura en Física	Puebla	7	8	3	2	10	10	20
Licenciatura en Física Aplicada	Puebla	-	1	1	3	1	4	5



UA/PE	MUNICIPIO	BBVA CHAVOS QUE INSPIRAN		BECA "JÓVENES ESCRIBIENDO EL FUTURO"		TOTAL		TOTAL
		M	H	M	H	M	H	
Licenciatura en Matemáticas	Puebla	2	1	-	3	2	4	6
Licenciatura en Matemáticas Aplicadas	Puebla	1	1	1	1	2	2	4
<b>Facultad de Ciencias Políticas y Sociales</b>		<b>7</b>	<b>3</b>	<b>10</b>	<b>1</b>	<b>17</b>	<b>4</b>	<b>21</b>
Licenciatura en Ciencias Políticas	Puebla	-	1	3	-	3	1	4
Licenciatura en Relaciones Internacionales	Puebla	6	2	6	1	12	3	15
Licenciatura en Sociología	Puebla	1	-	1	-	2	-	2
<b>Facultad de Ciencias Químicas</b>		<b>13</b>	<b>8</b>	<b>21</b>	<b>13</b>	<b>34</b>	<b>21</b>	<b>55</b>
Licenciatura en Farmacia	Puebla	-	-	1	3	1	3	4
Licenciatura en Química	Puebla	2	2	-	3	2	5	7
Licenciatura en Químico Farmacobiólogo	Puebla	11	6	20	7	31	13	44
<b>Facultad de Contaduría Pública</b>		<b>20</b>	<b>13</b>	<b>21</b>	<b>17</b>	<b>41</b>	<b>30</b>	<b>71</b>
Licenciatura en Administración y Dirección de Pequeñas y Medianas Empresas	Puebla	3	1	2	1	5	2	7
Licenciatura en Contaduría Pública	Puebla	17	11	18	14	35	25	60
Licenciatura en Contaduría y Finanzas Públicas	Puebla	-	-	1	1	1	1	2
Licenciatura en Dirección Financiera	Puebla	-	1	-	1	-	2	2
<b>Facultad de Cultura Física</b>		<b>6</b>	<b>3</b>	<b>2</b>	<b>4</b>	<b>8</b>	<b>7</b>	<b>15</b>
Licenciatura en Cultura Física	Puebla	6	3	1	3	7	6	13
Licenciatura en Readaptación y Activación Física	Puebla	-	-	1	1	1	1	2
<b>Facultad de Derecho</b>		<b>28</b>	<b>12</b>	<b>31</b>	<b>22</b>	<b>59</b>	<b>34</b>	<b>93</b>
Licenciatura en Consultoría Jurídica	Puebla	-	-	-	-	-	-	-
Licenciatura en Criminología	Puebla	5	-	5	4	10	4	14
Licenciatura en Derecho	Puebla	23	12	26	18	49	30	79
<b>Facultad de Economía</b>		<b>22</b>	<b>9</b>	<b>6</b>	<b>7</b>	<b>28</b>	<b>16</b>	<b>44</b>
Licenciatura en Economía	Puebla	8	6	2	4	10	10	20



UA/PE	MUNICIPIO	BBVA CHAVOS QUE INSPIRAN		BECA "JÓVENES ESCRIBIENDO EL FUTURO"		TOTAL		TOTAL
		M	H	M	H	M	H	
Licenciatura en Finanzas	Puebla	14	3	4	3	18	6	24
<b>Facultad de Enfermería</b>		<b>9</b>	<b>1</b>	<b>14</b>	<b>2</b>	<b>23</b>	<b>3</b>	<b>26</b>
Licenciatura en Enfermería	Puebla	9	1	14	2	23	3	26
<b>Facultad de Estomatología</b>		<b>21</b>	<b>4</b>	<b>32</b>	<b>4</b>	<b>53</b>	<b>8</b>	<b>61</b>
Licenciatura en Estomatología	Puebla	21	4	32	4	53	8	61
<b>Facultad de Filosofía y Letras</b>		<b>9</b>	<b>4</b>	<b>4</b>	<b>2</b>	<b>13</b>	<b>6</b>	<b>19</b>
Licenciatura en Antropología	Puebla	-	2	-	-	-	2	2
Licenciatura en Filosofía	Puebla	4	-	2	-	6	-	6
Licenciatura en Historia	Puebla	1	2	-	2	1	4	5
Licenciatura en Lingüística y Literatura Hispánica	Puebla	3	-	1	-	4	-	4
Licenciatura en Procesos Educativos	Puebla	1	-	1	-	2	-	2
<b>Facultad de Ingeniería</b>		<b>26</b>	<b>20</b>	<b>17</b>	<b>47</b>	<b>43</b>	<b>67</b>	<b>110</b>
Licenciatura en Ingeniería Civil	Puebla	16	8	10	22	26	30	56
Licenciatura en Ingeniería Geofísica	Puebla	1	-	-	4	1	4	5
Licenciatura en Ingeniería Industrial	Puebla	6	5	5	7	11	12	23
Licenciatura en Ingeniería Mecánica y Eléctrica	Puebla	3	6	1	11	4	17	21
Licenciatura en Ingeniería Textil	Puebla	-	-	1	2	1	2	3
Licenciatura en Ingeniería Topográfica y Geodésica	Puebla	-	1	-	1	-	2	2
<b>Facultad de Ingeniería Química</b>		<b>23</b>	<b>11</b>	<b>16</b>	<b>13</b>	<b>39</b>	<b>24</b>	<b>63</b>
Licenciatura en Ingeniería Ambiental	Puebla	12	1	5	3	17	4	21
Licenciatura en Ingeniería en Alimentos	Puebla	5	2	6	-	11	2	13
Licenciatura en Ingeniería en Materiales	Puebla	2	-	1	6	3	6	9
Licenciatura en Ingeniería Química	Puebla	4	8	4	4	8	12	20
<b>Facultad de Lenguas</b>		<b>18</b>	<b>1</b>	<b>11</b>	<b>3</b>	<b>29</b>	<b>4</b>	<b>33</b>
Licenciatura en Enseñanza del Francés	Puebla	1	-	-	1	1	1	2



UA/PE	MUNICIPIO	BBVA CHAVOS QUE INSPIRAN		BECA "JÓVENES ESCRIBIENDO EL FUTURO"		TOTAL		TOTAL
		M	H	M	H	M	H	
Licenciatura en Enseñanza del Inglés	Puebla	17	1	11	2	28	3	31
<b>Facultad de Medicina</b>		<b>56</b>	<b>36</b>	<b>115</b>	<b>54</b>	<b>171</b>	<b>90</b>	<b>261</b>
Licenciatura en Biomedicina	Puebla	3	-	5	-	8	-	8
Licenciatura en Ciencia Forense	Puebla	6	3	2	-	8	3	11
Licenciatura en Fisioterapia	Puebla	9	6	13	-	22	6	28
Licenciatura en Medicina	Puebla	34	25	94	52	128	77	205
Licenciatura en Nutrición Clínica	Puebla	4	2	1	2	5	4	9
<b>Facultad de Medicina Veterinaria y Zootecnia</b>		<b>7</b>	<b>3</b>	<b>9</b>	<b>4</b>	<b>16</b>	<b>7</b>	<b>23</b>
Licenciatura en Fauna Silvestre	Tecamachalco	-	-	-	-	-	-	-
Licenciatura en Medicina Veterinaria y Zootecnia	Tecamachalco	7	3	9	4	16	7	23
<b>Facultad de Psicología</b>		<b>20</b>	<b>3</b>	<b>15</b>	<b>3</b>	<b>35</b>	<b>6</b>	<b>41</b>
Licenciatura en Psicología	Puebla	20	3	15	3	35	6	41
<b>Complejo Regional Centro</b>		<b>48</b>	<b>20</b>	<b>336</b>	<b>511</b>	<b>384</b>	<b>531</b>	<b>915</b>
Licenciatura en Administración de Empresas	Acatzingo	17	3	104	56	121	59	180
Licenciatura en Administración y Dirección de Pequeñas y Medianas Empresas	Tepeaca	-	1	-	-	-	1	1
Licenciatura en Arquitectura	Tepeaca	5	3	-	2	5	5	10
Licenciatura en Negocios Internacionales	Tepeaca	7	1	-	-	7	1	8
Licenciatura en Derecho	Acajete	3	3	-	-	3	3	6
Licenciatura en Ingeniería Agroindustrial	Tecamachalco	-	-	-	-	-	-	-
	Los Reyes de Juárez	7	2	-	-	7	2	9
Licenciatura en Ingeniería Agronómica y Zootecnia	Tecamachalco	-	-	1	1	1	1	2
	Los Reyes de Juárez	9	1	80	125	89	126	215
Licenciatura en Ingeniería en Automatización y Autotróica	San José Chiapa	-	3	37	175	37	178	215



UA/PE	MUNICIPIO	BBVA CHAVOS QUE INSPIRAN		BECA "JÓVENES ESCRIBIENDO EL FUTURO"		TOTAL		TOTAL
		M	H	M	H	M	H	
Licenciatura en Ingeniería en Procesos y Gestión Industrial	San José Chiapa	-	1	82	74	82	75	157
Licenciatura en Ingeniería en Sistemas y Tecnologías de la Información Industrial	San José Chiapa	-	2	32	78	32	80	112
<b>Complejo Regional Mixteca</b>		<b>20</b>	<b>4</b>	<b>2</b>	<b>1</b>	<b>22</b>	<b>5</b>	<b>27</b>
Licenciatura en Administración de Empresas	Atlixco	7	2	1	-	8	2	10
	Chiautla de Tapia	-	-	-	-	-	-	-
Licenciatura en Administración Turística	Atlixco	3	1	-	-	3	1	4
Licenciatura en Biotecnología	Izúcar de Matamoros	-	-	-	-	-	-	-
Licenciatura en Contaduría Pública	Atlixco	4	-	1	1	5	1	6
	Chiautla de Tapia	-	-	-	-	-	-	-
Licenciatura en Procesos Educativos	Izúcar de Matamoros	1	-	-	-	1	-	1
Licenciatura en Químico Farmacobiólogo	Izúcar de Matamoros	5	1	-	-	5	1	6
<b>Complejo Regional Nororiental</b>		<b>39</b>	<b>19</b>	<b>161</b>	<b>70</b>	<b>200</b>	<b>89</b>	<b>289</b>
Licenciatura en Administración de Empresas	Libres	1	-	3	1	4	1	5
	Zacapoaxtla	-	-	37	19	37	19	56
Licenciatura en Contaduría Pública	Libres	2	3	2	1	4	4	8
	Zacapoaxtla	-	-	56	32	56	32	88
Licenciatura en Derecho	Libres	2	-	1	3	3	3	6
Licenciatura en Enfermería	Teziutlán	6	-	12	-	18	-	18
Licenciatura en Estomatología	Teziutlán	6	2	9	4	15	6	21
Licenciatura en Fisioterapia	Teziutlán	3	4	7	-	10	4	14
Licenciatura en Gestión Territorial e Identidad Biocultural	Cuetzalan	2	2	7	2	9	4	13
Licenciatura en Medicina General y Comunitaria	Teziutlán	11	6	19	7	30	13	43



UA/PE	MUNICIPIO	BBVA CHAVOS QUE INSPIRAN		BECA "JÓVENES ESCRIBIENDO EL FUTURO"		TOTAL		TOTAL
		M	H	M	H	M	H	
Licenciatura en Nutrición Clínica	Teziutlán	1	1	3	1	4	2	6
Licenciatura en Psicología	Teziutlán	5	1	5	-	10	1	11
<b>Complejo Regional Norte</b>		<b>57</b>	<b>18</b>	<b>158</b>	<b>86</b>	<b>215</b>	<b>104</b>	<b>319</b>
Licenciatura en Administración de Empresas	Chignahuapan	14	7	2	-	16	7	23
	Huauchinango	-	-	1	1	1	1	2
Licenciatura en Administración Turística	Chignahuapan	2	1	1	-	3	1	4
Licenciatura en Arquitectura	Huauchinango	14	8	2	7	16	15	31
	Zacatlán	-	-	3	9	3	9	12
Licenciatura en Contaduría Pública	Tetela de Ocampo	-	-	-	-	-	-	-
	Zacatlán	4	-	1	-	5	-	5
Licenciatura en Derecho	Chignahuapan	17	1	3	2	20	3	23
	Huauchinango	-	-	7	3	7	3	10
Licenciatura en Diseño Gráfico	Zacatlán	5	1	-	1	5	2	7
Licenciatura en Enfermería	Tetela de Ocampo	1	-	119	30	120	30	150
Licenciatura en Ingeniería Agroforestal	Tetela de Ocampo	-	-	19	33	19	33	52
<b>Complejo Regional Sur</b>		<b>6</b>	<b>5</b>	<b>126</b>	<b>98</b>	<b>132</b>	<b>103</b>	<b>235</b>
Licenciatura en Administración de Empresas	Tehuacán	-	-	11	10	11	10	21
Licenciatura en Arquitectura	Tehuacán	-	-	11	12	11	12	23
Licenciatura en Ciencias Políticas	Tehuacán	-	1	2	-	2	1	3
Licenciatura en Comunicación	Tehuacán	-	-	2	1	2	1	3
Licenciatura en Contaduría Pública	Tehuacán	-	-	5	1	5	1	6
Licenciatura en Derecho	Tehuacán	3	1	21	12	24	13	37
Licenciatura en Diseño Gráfico	Tehuacán	-	2	6	5	6	7	13
Licenciatura en Estomatología	Tehuacán	-	1	20	11	20	12	32



UA/PE	MUNICIPIO	BBVA CHAVOS QUE INSPIRAN		BECA "JÓVENES ESCRIBIENDO EL FUTURO"		TOTAL		TOTAL
		M	H	M	H	M	H	
Licenciatura en Medicina	Tehuacán	-	-	40	44	40	44	84
Licenciatura en Nutrición Clínica	Tehuacán	2	-	8	2	10	2	12
Licenciatura en Readaptación y Activación Física	Tehuacán	1	-	-	-	1	-	1
<b>TOTAL</b>		<b>607</b>	<b>304</b>	<b>1,252</b>	<b>1,160</b>	<b>1,859</b>	<b>1,464</b>	<b>3,323</b>

Fuente: Secretaría General.

# 3,323

BECAS EXTERNAS EN  
**LICENCIATURA**



### 1.13.5 Becas externas por tipo y sexo en posgrado

UA / PE	MANUTENCIÓN		TOTAL
	M	H	
Facultad de Administración	15	9	24
Maestría en Gestión de las Pequeñas y Medianas Empresas	8	3	11
Maestría en Gestión del Turismo	7	6	13
<b>Facultad de Arquitectura</b>	<b>39</b>	<b>26</b>	<b>65</b>
Doctorado en Procesos Territoriales	14	11	25
Maestría en Arquitectura con Especialidad en Conservación	5	7	12
Maestría en Ordenamiento del Territorio	20	8	28

UA / PE	MANUTENCIÓN		TOTAL
	M	H	
Facultad de Ciencias Agrícolas y Pecuarias	8	5	13
Maestría en Ciencias en Recursos Fitogenéticos Potenciales para la Agricultura	8	5	13
<b>Facultad de Ciencias Biológicas</b>	<b>18</b>	<b>11</b>	<b>29</b>
Maestría en Ciencias Biológicas	18	11	29
<b>Facultad de Ciencias de la Comunicación</b>	<b>-</b>	<b>1</b>	<b>1</b>
Maestría en Estudios y Producción de la Imagen	-	1	1



UA / PE	MANUTENCIÓN		TOTAL
	M	H	
<b>Facultad de Ciencias de la Computación</b>	<b>7</b>	<b>44</b>	<b>51</b>
Doctorado en Ingeniería del Lenguaje y Conocimiento	2	24	26
Maestría en Ciencias de la Computación	5	20	25
<b>Facultad de Ciencias de la Electrónica</b>	<b>8</b>	<b>50</b>	<b>58</b>
Doctorado en Investigación Aplicada a la Industria	2	11	13
Maestría en Ciencias de la Electrónica	4	17	21
Maestría en Ingeniería Electrónica con Opción en Instrumentación Electrónica	2	22	24
<b>Facultad de Ciencias Físico Matemáticas</b>	<b>76</b>	<b>154</b>	<b>230</b>
Doctorado en Ciencias (Física Aplicada)	15	45	60
Doctorado en Ciencias (Matemáticas)	6	23	29
Doctorado en Educación Matemática	12	12	24
Maestría en Ciencias (Física Aplicada)	19	46	65
Maestría en Ciencias (Matemáticas)	7	18	25
Maestría en Educación Matemática	17	10	27
<b>Facultad de Ciencias Químicas</b>	<b>50</b>	<b>45</b>	<b>95</b>
Doctorado en Ciencias Químicas	27	21	48
Maestría en Ciencias Y Tecnologías de los Alimentos	4	-	4
Maestría en Ciencias Químicas	19	24	43
<b>Facultad de Ciencias Políticas y Sociales</b>	<b>35</b>	<b>26</b>	<b>61</b>
Maestría en Ciencias Políticas	17	15	32
Maestría en Estudios Sociales: Trabajo, Regulación Laboral y Organización	10	8	18
Maestría en Relaciones Internacionales y Derechos Humanos	8	3	11
<b>Facultad de Contaduría Pública</b>	<b>7</b>	<b>10</b>	<b>17</b>
Maestría en Gestión Organizacional	7	10	17

UA / PE	MANUTENCIÓN		TOTAL
	M	H	
<b>Facultad de Derecho</b>	<b>19</b>	<b>16</b>	<b>35</b>
Doctorado en Derecho	2	4	6
Maestría en Derecho	17	12	29
<b>Facultad de Economía</b>	<b>38</b>	<b>48</b>	<b>86</b>
Doctorado en Economía Política del Desarrollo	11	12	23
Doctorado Interinstitucional en Economía Solidaria	12	15	27
Maestría en Desarrollo Económico y Cooperación Internacional	15	13	28
Maestría en Economía	-	8	8
<b>Facultad de Enfermería</b>	<b>64</b>	<b>19</b>	<b>83</b>
Especialidad en Enfermería	31	9	40
Maestría en Enfermería	33	10	43
<b>Facultad de Estomatología</b>	<b>20</b>	<b>2</b>	<b>22</b>
Maestría en Estomatología	20	2	22
<b>Facultad de Filosofía y Letras</b>	<b>189</b>	<b>129</b>	<b>318</b>
Doctorado en Antropología Social	12	7	19
Doctorado en Filosofía Contemporánea	5	24	29
Doctorado en Género y Estudios Feministas	10	3	13
Doctorado en Investigación e Innovación Educativa	31	3	34
Doctorado en Investigación y Educación para la Salud	16	2	18
Doctorado en Literatura Hispanoamericana	17	21	38
Maestría en Antropología Social	7	2	9
Maestría en Educación Superior	34	26	60
Maestría en Estética y Arte	16	12	28
Maestría en Filosofía	5	16	21
Especialidad en Estudios de Género, Masculinidades y Diversidad	10	1	11





UA / PE	MANUTENCIÓN		TOTAL
	M	H	
Maestría en Literatura Hispanoamericana	12	7	19
Especialidad en Antropología de la Alimentación	9	-	9
Especialidad de Género, Masculidades y Diversidad	5	5	10
<b>Facultad de Ingeniería</b>	<b>6</b>	<b>19</b>	<b>25</b>
Maestría en Ingeniería	6	19	25
<b>Facultad de Ingeniería Química</b>	<b>22</b>	<b>15</b>	<b>37</b>
Doctorado en Ingeniería Química	14	7	21
Maestría en Ingeniería Química	8	8	16
<b>Facultad de Lenguas</b>	<b>21</b>	<b>16</b>	<b>37</b>
Doctorado en Enseñanza y Aprendizaje de Lenguas	10	1	11
Maestría en Enseñanza del Inglés	6	7	13
Maestría en Innovación en la Enseñanza de Lenguas	5	8	13
<b>Facultad de Medicina</b>	<b>46</b>	<b>33</b>	<b>79</b>
Especialidad en Alergia e Inmunología Clínica	3	2	5
Especialidad en Anestesiología	12	6	18
Especialidad en Cirugía General	7	13	20
Especialidad en Ginecología y Obstetricia	13	7	20
Maestría en Ciencias Médicas e Investigación Clínica	11	5	16
<b>Facultad de Psicología</b>	<b>26</b>	<b>4</b>	<b>30</b>
Maestría en Diagnóstico y Rehabilitación Neuropsicológica	26	4	30
<b>Instituto de Ciencias</b>	<b>131</b>	<b>82</b>	<b>213</b>
Doctorado en Ciencias (Microbiología)	11	5	16
Doctorado en Ciencias Ambientales	24	14	38
Doctorado en Dispositivos Semiconductores	13	20	33
Maestría en Ciencias (Microbiología)	40	15	55

UA / PE	MANUTENCIÓN		TOTAL
	M	H	
Maestría en Ciencias Ambientales	15	5	20
Maestría en Ciencias en Energías Renovables	3	7	10
Maestría en Dispositivos Semiconductores	6	5	11
Maestría en Manejo Sostenible de Agroecosistemas	14	9	23
Maestría en Tecnologías de Materiales Avanzados	5	2	7
<b>Instituto de Ciencias de Gobierno y Desarrollo Estratégico</b>	<b>39</b>	<b>32</b>	<b>71</b>
Doctorado en Ciencias de Gobierno y Política	25	18	43
Doctorado en Ciencias de Gobierno y Desarrollo Sostenible	6	2	8
Maestría en Opinión Pública y Marketing Político	8	12	20
<b>Instituto de Ciencias Sociales y Humanidades</b>	<b>117</b>	<b>108</b>	<b>225</b>
Doctorado en Ciencias del Lenguaje	19	11	30
Doctorado en Estudios Históricos	6	13	19
Doctorado en Estudios Socioterritoriales	19	12	31
Doctorado en Sociología	30	33	63
Maestría en Antropología Sociocultural	13	8	21
Maestría en Ciencias del Lenguaje	12	7	19
Maestría en Historia	10	15	25
Maestría en Sociología	6	8	14
Maestría en Territorio, Turismo y Patrimonio	2	1	3
<b>Instituto de Física Ing. Luis Rivera Terrazas</b>	<b>20</b>	<b>54</b>	<b>74</b>
Doctorado en Ciencias (En la Especialidad de Ciencia de Materiales)	4	11	15
Doctorado en Ciencias (Física)	1	12	13
Maestría en Ciencias (En la Especialidad de Ciencia de Materiales)	4	8	12
Maestría en Ciencias (Física)	11	23	34

UA / PE	MANUTENCIÓN		TOTAL
	M	H	
Instituto de Fisiología	32	23	55
Doctorado en Ciencias Fisiológicas	15	9	24
Maestría en Ciencias Fisiológicas	17	14	31
<b>TOTAL</b>	<b>1,053</b>	<b>981</b>	<b>2,034</b>

Fuente: Vicerrectoría de Investigación y Estudios de Posgrado, información CONAHCYT hasta junio 2024

# 2,034

BECAS EXTERNAS EN  
**POSGRADO**



**DESCARGA  
LA TABLA**

### 1.13.6 Concentrado de becas institucionales por nivel, tipo y sexo

NIVEL	ALIMENTICIA		ACADÉMICA		EXCELENCIA		ARTÍSTICA		INVESTIGACIÓN		SINDICATOS	
	M	H	M	H	M	H	M	H	M	H	M	H
Medio Superior	353	211	1	3	-	1	-	-	-	-	-	-
Superior	2,047	1,408	1,315	681	209	110	5	8	4	5	112	86
<b>TOTAL</b>	<b>2,400</b>	<b>1,619</b>	<b>1,316</b>	<b>684</b>	<b>209</b>	<b>111</b>	<b>5</b>	<b>8</b>	<b>4</b>	<b>5</b>	<b>112</b>	<b>86</b>

Fuente: Secretaría General.

NIVEL	Deportiva		Socioeconómica		TOTALES		TOTAL
	M	H	M	H	M	H	
Medio Superior	-	-	1	-	355	215	570
Superior	49	45	414	288	4,155	2,631	6,786
<b>TOTAL</b>	<b>49</b>	<b>45</b>	<b>415</b>	<b>288</b>	<b>4,510</b>	<b>2,846</b>	<b>7,356</b>

Fuente: Secretaría General.



**DESCARGA  
LA TABLA**

### 1.13.7 Becas institucionales por tipo y sexo en nivel medio superior

NIVEL/UA/PE	MUNICIPIO	ALIMENTICIA		ACADÉMICA		EXCELENCIA		SINDICATOS		SOCIOECONÓMICA		TOTAL		TOTAL
		M	H	M	H	M	H	M	H	M	H	M	H	
<b>Técnico</b>		-	2	1	1	-	1	-	-	-	-	1	4	5
Facultad de Artes		-	2	1	1	-	1	-	-	-	-	1	4	5
Técnico en Música	Puebla	-	2	1	1	-	1	-	-	-	-	1	4	5
<b>Preparatoria</b>		<b>306</b>	<b>158</b>	<b>-</b>	<b>2</b>	<b>-</b>	<b>-</b>	<b>1</b>	<b>-</b>	<b>-</b>	<b>-</b>	<b>307</b>	<b>160</b>	<b>467</b>
Unidad Académica /Extensión		82	39	-	1	-	-	1	-	-	-	83	40	123
Preparatoria 2 de Octubre de 1968	Puebla	5	2	-	-	-	-	-	-	-	-	5	2	7
Preparatoria Alfonso Calderón Moreno	Puebla	16	8	-	-	-	-	-	-	-	-	16	8	24
Preparatoria Gral. Emiliano Zapata Salazar	Puebla	13	3	-	-	-	-	-	-	-	-	13	3	16
	San Martín Texmelucan	1	1	-	-	-	-	-	-	-	-	1	1	2
Preparatoria Gral. Lázaro Cárdenas del Río	Puebla	2	1	-	-	-	-	-	-	-	-	2	1	3
Preparatoria Lic. Benito Juárez García	Puebla	8	2	-	-	-	-	-	-	-	-	8	2	10
Preparatoria Regional Enrique Cabrera Barroso	Tecamachalco	31	16	-	-	-	-	-	-	-	-	31	16	47
Preparatoria Regional Simón Bolívar	Atlixco	2	3	-	1	-	-	-	-	-	-	2	4	6
Preparatoria Urbana Enrique Cabrera Barroso	Puebla	4	3	-	-	-	-	1	-	-	-	5	3	8
<b>Complejos Regionales</b>		<b>224</b>	<b>119</b>	<b>-</b>	<b>1</b>	<b>-</b>	<b>-</b>	<b>-</b>	<b>-</b>	<b>-</b>	<b>-</b>	<b>224</b>	<b>120</b>	<b>344</b>
Complejo Regional Centro		39	25	-	-	-	-	-	-	-	-	39	25	64
Preparatoria de Acajete, Puebla del Complejo Regional Centro	Acajete	4	-	-	-	-	-	-	-	-	-	4	-	4
Preparatoria de Acatzingo, Puebla del Complejo Regional Centro	Acatzingo	15	8	-	-	-	-	-	-	-	-	15	8	23
Preparatoria de Amozoc, Puebla del Complejo Regional Centro	Amozoc	-	-	-	-	-	-	-	-	-	-	-	-	-
Preparatoria de Ciudad Serdán, Puebla del Complejo Regional Centro	Ciudad Serdán	8	7	-	-	-	-	-	-	-	-	8	7	15
Preparatoria de San Salvador el Seco, Puebla del Complejo Regional Centro	San Salvador el Seco	-	2	-	-	-	-	-	-	-	-	-	2	2



NIVEL/UA/PE	MUNICIPIO	ALIMENTICIA		ACADÉMICA		EXCELENCIA		SINDICATOS		SOCIOECONÓMICA		TOTAL		TOTAL
		M	H	M	H	M	H	M	H	M	H	M	H	
Preparatoria de Tepeaca, Puebla del Complejo Regional Centro	Tepeaca	12	8	-	-	-	-	-	-	-	-	12	8	20
<b>Complejo Regional Mixteca</b>		<b>42</b>	<b>16</b>	<b>-</b>	<b>-</b>	<b>-</b>	<b>-</b>	<b>-</b>	<b>-</b>	<b>-</b>	<b>-</b>	<b>42</b>	<b>16</b>	<b>58</b>
Preparatoria de Chiautla de Tapia, Puebla del Complejo Regional Mixteca	Chiautla de Tapia	3	2	-	-	-	-	-	-	-	-	3	2	5
Preparatoria de Izúcar de Matamoros, Puebla del Complejo Regional Mixteca	Izúcar de Matamoros	39	14	-	-	-	-	-	-	-	-	39	14	53
<b>Complejo Regional Nororiental</b>		<b>38</b>	<b>19</b>	<b>-</b>	<b>-</b>	<b>-</b>	<b>-</b>	<b>-</b>	<b>-</b>	<b>-</b>	<b>-</b>	<b>38</b>	<b>19</b>	<b>57</b>
Preparatoria de Cuetzalan, Puebla del Complejo Regional Nororiental	Cuetzalan	30	14	-	-	-	-	-	-	-	-	30	14	44
Preparatoria de Libres, Puebla del Complejo Regional Nororiental	Libres	1	3	-	-	-	-	-	-	-	-	1	3	4
Preparatoria de Teziutlán, Puebla del Complejo Regional Nororiental	Teziutlán	4	-	-	-	-	-	-	-	-	-	4	-	4
Preparatoria de Tlatlauquitepec, Puebla del Complejo Regional Nororiental	Tlatlauquitepec	3	2	-	-	-	-	-	-	-	-	3	2	5
<b>Complejo Regional Norte</b>		<b>80</b>	<b>44</b>	<b>-</b>	<b>1</b>	<b>-</b>	<b>-</b>	<b>-</b>	<b>-</b>	<b>-</b>	<b>-</b>	<b>80</b>	<b>45</b>	<b>125</b>
Preparatoria de Chignahuapan, Puebla del Complejo Regional Norte	Chignahuapan	33	16	-	-	-	-	-	-	-	-	33	16	49
Preparatoria de Venustiano Carranza, Puebla del Complejo Regional Norte	Lázaro Cárdenas	11	12	-	-	-	-	-	-	-	-	11	12	23
Preparatoria de Zacatlán, Puebla del Complejo Regional Norte	Zacatlán	36	16	-	1	-	-	-	-	-	-	36	17	53
<b>Complejo Regional Sur</b>		<b>25</b>	<b>15</b>	<b>-</b>	<b>-</b>	<b>-</b>	<b>-</b>	<b>-</b>	<b>-</b>	<b>-</b>	<b>-</b>	<b>25</b>	<b>15</b>	<b>40</b>
Preparatoria de Tehuacán, Puebla del Complejo Regional Sur	Tehuacán	20	15	-	-	-	-	-	-	-	-	20	15	35
Preparatoria de Tlacotepec de Benito Juárez, Puebla del Complejo Regional Sur	Tlacotepec	5	-	-	-	-	-	-	-	-	-	5	-	5
<b>Bachillerato</b>		<b>47</b>	<b>51</b>	<b>-</b>	<b>-</b>	<b>-</b>	<b>-</b>	<b>-</b>	<b>-</b>	<b>-</b>	<b>-</b>	<b>47</b>	<b>51</b>	<b>98</b>
<b>Unidad Académica</b>		<b>-</b>	<b>1</b>	<b>-</b>	<b>-</b>	<b>-</b>	<b>-</b>	<b>-</b>	<b>-</b>	<b>-</b>	<b>-</b>	<b>-</b>	<b>1</b>	<b>1</b>
Bachillerato 5 de Mayo	Cuatlancingo	-	1	-	-	-	-	-	-	-	-	-	1	1



NIVEL/UA/PE	MUNICIPIO	ALIMENTICIA		ACADÉMICA		EXCELENCIA		SINDICATOS		SOCIOECONÓMICA		TOTAL		TOTAL
		M	H	M	H	M	H	M	H	M	H	M	H	
Complejo Regional		1	3	-	-	-	-	-	-	-	-	1	3	4
Complejo Regional Centro		1	3	-	-	-	-	-	-	-	-	1	3	4
Bachillerato Tecnológico BUAP de San José Chiapa, Puebla del Complejo Regional Centro	San José Chiapa	1	3	-	-	-	-	-	-	-	-	1	3	4
Complejo Regional		46	47	-	-	-	-	-	-	-	-	46	47	93
Complejo Regional Nororiental		46	47	-	-	-	-	-	-	-	-	46	47	93
Bachillerato Tecnológico Agropecuario del Complejo Regional Nororiental BUAP de San José Chiapa, Puebla del Complejo Regional Centro	Ixtepec	46	47	-	-	-	-	-	-	-	-	46	47	93
<b>TOTAL</b>		<b>353</b>	<b>211</b>	<b>1</b>	<b>3</b>	<b>-</b>	<b>1</b>	<b>1</b>	<b>-</b>	<b>-</b>	<b>-</b>	<b>355</b>	<b>215</b>	<b>570</b>

Fuente: Secretaría General.

**570**  
 BECAS INSTITUCIONALES  
**NIVEL MEDIO SUPERIOR**



### 1.13.8 Becas institucionales por tipo y sexo en técnico superior universitario y profesional asociado

NIVEL	MUNICIPIO	ALIMENTICIA		ACADÉMICA		EXCELENCIA		SINDICATOS	
		M	H	M	H	M	H	M	H
Facultad de Medicina		6	-	4	2	1	-	1	-
Profesional asociado en Imagenología	Puebla	1	-	1	1	1	-	1	-
Profesional asociado en Urgencias Médicas	Puebla	5	-	3	1	-	-	-	-
Complejo Regional Nororiental		5	-	1	-	-	-	-	-
Profesional asociado en Imagenología	Teziutlán	5	-	1	-	-	-	-	-
Complejo Regional Sur		-	-	2	1	1	-	-	-
Profesional asociado en Imagenología	Tehuacán	-	-	2	1	1	-	-	-
<b>TOTAL</b>		<b>11</b>	<b>-</b>	<b>7</b>	<b>3</b>	<b>2</b>	<b>-</b>	<b>1</b>	<b>-</b>

NIVEL	MUNICIPIO	DEPORTIVA		SOCIOECONÓMICA		TOTALES		TOTAL
		M	H	M	H	M	H	
Facultad de Medicina		-	-	1	-	13	2	15
Profesional asociado en Imagenología	Puebla	-	-	-	-	4	1	5
Profesional asociado en Urgencias Médicas	Puebla	-	-	1	-	9	1	10
Complejo Regional Nororiental		-	-	2	-	8	-	8
Profesional asociado en Imagenología	Teziutlán	-	-	2	-	8	-	8
Complejo Regional Sur		1	-	1	-	5	1	6
Profesional asociado en Imagenología	Tehuacán	1	-	1	-	5	1	6
<b>TOTAL</b>		<b>1</b>	<b>-</b>	<b>4</b>	<b>-</b>	<b>26</b>	<b>3</b>	<b>29</b>

Fuente: Secretaría General.



### 1.13.9 Becas institucionales por tipo y sexo en licenciatura

UA / PE	MUNICIPIO	ALIMENTICIA		ACADÉMICA		ARTÍSTICA		SINDICATOS		DEPORTIVA		EXCELENCIA	
		M	H	M	H	M	H	M	H	M	H	M	H
Escuela de Artes Plásticas y Audiovisuales		11	3	27	12	2	-	8	6	-	-	7	4
Licenciatura en Arte Digital	Puebla	6	2	13	3	2	-	4	4	-	-	4	1
Licenciatura en Artes Plásticas	Puebla	4	-	9	3	-	-	2	-	-	-	2	-
Licenciatura en Cinematografía	Puebla	1	1	5	6	-	-	2	2	-	-	1	3
<b>Facultad de Administración</b>		<b>138</b>	<b>65</b>	<b>137</b>	<b>49</b>	<b>-</b>	<b>-</b>	<b>18</b>	<b>7</b>	<b>2</b>	<b>9</b>	<b>28</b>	<b>6</b>
Licenciatura en Administración de Empresas	Puebla	23	18	43	16	-	-	7	2	-	5	12	1
Licenciatura en Administración Pública y Gestión para el Desarrollo	Puebla	2	4	6	2	-	-	-	-	-	-	-	1
Licenciatura en Administración Turística	Puebla	52	12	43	5	-	-	4	-	2	1	10	3
Licenciatura en Comercio Internacional	Puebla	50	19	17	14	-	-	1	1	-	1	4	1
Licenciatura en Gastronomía	Puebla	6	5	13	6	-	-	5	2	-	1	1	-
Licenciatura en Negocios Internacionales	Puebla	5	7	15	6	-	-	1	2	-	1	1	-
<b>Facultad de Artes</b>		<b>12</b>	<b>7</b>	<b>15</b>	<b>8</b>	<b>3</b>	<b>8</b>	<b>2</b>	<b>1</b>	<b>-</b>	<b>1</b>	<b>12</b>	<b>3</b>
Licenciatura en Arte Dramático	Puebla	3	2	4	1	-	-	-	-	-	1	2	-
Licenciatura en Danza	Puebla	2	2	7	-	-	-	2	-	-	-	4	1
Licenciatura en Etnocoreología	Puebla	3	1	1	1	-	-	-	1	-	-	3	-
Licenciatura en Música	Puebla	4	2	3	6	3	8	-	-	-	-	3	2
<b>Facultad de Arquitectura</b>		<b>39</b>	<b>36</b>	<b>80</b>	<b>28</b>	<b>-</b>	<b>-</b>	<b>9</b>	<b>5</b>	<b>2</b>	<b>1</b>	<b>5</b>	<b>3</b>
Licenciatura en Arquitectura	Puebla	26	32	45	25	-	-	6	5	-	1	4	3
Licenciatura en Diseño Gráfico	Puebla	13	2	29	-	-	-	2	-	2	-	1	-
Licenciatura en Urbanismo y Diseño Ambiental	Puebla	-	2	6	3	-	-	1	-	-	-	-	-
<b>Facultad de Ciencias Agrícolas y Pecuarias</b>		<b>6</b>	<b>9</b>	<b>1</b>	<b>3</b>	<b>-</b>	<b>-</b>	<b>-</b>	<b>-</b>	<b>-</b>	<b>-</b>	<b>-</b>	<b>-</b>
Licenciatura en Ingeniería Agrohidráulica	Teziutlán	-	3	-	-	-	-	-	-	-	-	-	-
Licenciatura en Ingeniería Agronomía	Tlatlauquitepec	1	3	-	1	-	-	-	-	-	-	-	-
Licenciatura en Ingeniería Agronómica en Recursos Renovables	Tlatlauquitepec	5	2	-	-	-	-	-	-	-	-	-	-



UA / PE	MUNICIPIO	ALIMENTICIA		ACADÉMICA		ARTÍSTICA		SINDICATOS		DEPORTIVA		EXCELENCIA	
		M	H	M	H	M	H	M	H	M	H	M	H
Licenciatura en Ingeniería Agronómica y Zootecnia	Teziutlán	-	1	1	2	-	-	-	-	-	-	-	-
<b>Facultad de Ciencias Biológicas</b>		<b>45</b>	<b>30</b>	<b>29</b>	<b>11</b>	<b>-</b>	<b>-</b>	<b>2</b>	<b>1</b>	<b>2</b>	<b>2</b>	<b>4</b>	<b>-</b>
Licenciatura en Biología	Puebla	29	16	16	5	-	-	2	-	-	1	-	-
Licenciatura en Biotecnología	Puebla	16	14	13	6	-	-	-	1	2	1	4	-
<b>Facultad de Ciencias de la Comunicación</b>		<b>22</b>	<b>13</b>	<b>69</b>	<b>30</b>	<b>-</b>	<b>-</b>	<b>6</b>	<b>5</b>	<b>1</b>	<b>1</b>	<b>4</b>	<b>2</b>
Licenciatura en Comunicación	Puebla	15	8	30	20	-	-	2	3	-	-	1	1
Licenciatura en Mercadotecnia y Medios Digitales a Distancia	Puebla	7	5	36	10	-	-	3	2	1	1	3	1
Licenciatura en Periodismo	Puebla	-	-	3	-	-	-	1	-	-	-	-	-
<b>Facultad de Ciencias de la Computación</b>		<b>36</b>	<b>68</b>	<b>18</b>	<b>67</b>	<b>-</b>	<b>-</b>	<b>-</b>	<b>5</b>	<b>-</b>	<b>-</b>	<b>-</b>	<b>11</b>
Licenciatura en Ciencias de la Computación	Puebla	1	6	2	13	-	-	-	1	-	-	-	2
Licenciatura en Ingeniería en Ciencias de la Computación	Puebla	25	47	9	39	-	-	-	3	-	-	-	9
Licenciatura en Ingeniería en Tecnologías de la Información	Puebla	10	15	7	15	-	-	-	1	-	-	-	-
<b>Facultad de Ciencias de la Electrónica</b>		<b>27</b>	<b>105</b>	<b>22</b>	<b>46</b>	<b>-</b>	<b>-</b>	<b>1</b>	<b>4</b>	<b>2</b>	<b>3</b>	<b>4</b>	<b>9</b>
Licenciatura en Electrónica	Puebla	3	8	2	6	-	-	-	1	-	-	1	1
Licenciatura en Gestión de Ciudades Inteligentes	Puebla	3	1	2	-	-	-	-	-	-	-	-	-
Licenciatura en Ingeniería en Energías Renovables	Puebla	8	15	6	2	-	-	-	1	2	-	1	1
Licenciatura en Ingeniería en Sistemas Automotrices	Puebla	2	16	4	8	-	-	1	1	-	-	-	-
Licenciatura en Ingeniería en Mecatrónica	Puebla	11	65	8	30	-	-	-	1	-	3	2	7
<b>Facultad de Ciencias Físico Matemáticas</b>		<b>35</b>	<b>60</b>	<b>13</b>	<b>24</b>	<b>-</b>	<b>-</b>	<b>1</b>	<b>1</b>	<b>1</b>	<b>-</b>	<b>2</b>	<b>1</b>
Licenciatura en Actuaría	Puebla	15	20	6	5	-	-	-	1	1	-	-	-
Licenciatura en Física	Puebla	10	21	3	11	-	-	-	-	-	-	1	1
Licenciatura en Física Aplicada	Puebla	5	9	2	4	-	-	-	-	-	-	1	-
Licenciatura en Matemáticas	Puebla	-	6	-	3	-	-	1	-	-	-	-	-
Licenciatura en Matemáticas Aplicadas	Puebla	5	4	2	1	-	-	-	-	-	-	-	-
<b>Facultad de Ciencias Políticas y Sociales</b>		<b>40</b>	<b>21</b>	<b>34</b>	<b>19</b>	<b>-</b>	<b>-</b>	<b>-</b>	<b>2</b>	<b>1</b>	<b>1</b>	<b>2</b>	<b>1</b>





UA / PE	MUNICIPIO	ALIMENTICIA		ACADÉMICA		ARTÍSTICA		SINDICATOS		DEPORTIVA		EXCELENCIA	
		M	H	M	H	M	H	M	H	M	H	M	H
Licenciatura en Ciencias Políticas	Puebla	14	7	12	11	-	-	-	1	-	1	-	-
Licenciatura en Relaciones Internacionales	Puebla	22	14	20	8	-	-	-	1	1	-	2	1
Licenciatura en Sociología	Puebla	4	-	2	-	-	-	-	-	-	-	-	-
<b>Facultad de Ciencias Químicas</b>		<b>70</b>	<b>41</b>	<b>40</b>	<b>26</b>	<b>-</b>	<b>-</b>	<b>1</b>	<b>2</b>	<b>-</b>	<b>-</b>	<b>3</b>	<b>1</b>
Licenciatura en Farmacia	Puebla	6	3	2	1	-	-	-	-	-	-	2	-
Licenciatura en Química	Puebla	4	4	2	3	-	-	-	-	-	-	-	-
Licenciatura en Químico Farmacobiólogo	Puebla	60	34	36	22	-	-	1	2	-	-	1	1
<b>Facultad de Contaduría Pública</b>		<b>86</b>	<b>37</b>	<b>69</b>	<b>32</b>	<b>-</b>	<b>-</b>	<b>3</b>	<b>1</b>	<b>1</b>	<b>5</b>	<b>3</b>	<b>-</b>
Licenciatura en Administración y Dirección de Pequeñas y Medianas Empresas	Puebla	4	3	6	4	-	-	1	-	-	1	2	-
Licenciatura en Contaduría Pública	Puebla	82	31	59	25	-	-	2	1	1	4	1	-
Licenciatura en Contaduría en Finanzas Públicas	Puebla	-	-	3	-	-	-	-	-	-	-	-	-
Licenciatura en Dirección Financiera	Puebla	-	3	1	3	-	-	-	-	-	-	-	-
<b>Facultad de Cultura Física</b>		<b>5</b>	<b>9</b>	<b>18</b>	<b>9</b>	<b>-</b>	<b>-</b>	<b>1</b>	<b>1</b>	<b>7</b>	<b>8</b>	<b>2</b>	<b>-</b>
Licenciatura en Cultura Física	Puebla	4	8	14	7	-	-	1	-	6	6	-	-
Licenciatura en Readaptación y Activación Física	Puebla	1	1	4	2	-	-	-	1	1	2	2	-
<b>Facultad de Derecho</b>		<b>76</b>	<b>58</b>	<b>105</b>	<b>41</b>	<b>-</b>	<b>-</b>	<b>12</b>	<b>7</b>	<b>8</b>	<b>1</b>	<b>34</b>	<b>13</b>
Licenciatura en Consultoría Jurídica	Puebla	4	1	2	-	-	-	-	-	-	-	1	2
Licenciatura en Criminología	Puebla	22	13	25	3	-	-	1	1	2	-	-	-
Licenciatura en Derecho	Puebla	50	44	78	38	-	-	11	6	6	1	33	11
<b>Facultad de Economía</b>		<b>20</b>	<b>32</b>	<b>27</b>	<b>13</b>	<b>-</b>	<b>-</b>	<b>-</b>	<b>-</b>	<b>1</b>	<b>2</b>	<b>10</b>	<b>3</b>
Licenciatura en Economía	Puebla	8	13	10	8	-	-	-	-	1	-	7	3
Licenciatura en Finanzas	Puebla	12	19	17	5	-	-	-	-	-	2	3	-
<b>Facultad de Enfermería</b>		<b>16</b>	<b>4</b>	<b>27</b>	<b>3</b>	<b>-</b>	<b>-</b>	<b>2</b>	<b>-</b>	<b>-</b>	<b>-</b>	<b>5</b>	<b>2</b>
Licenciatura en Enfermería	Puebla	16	4	27	3	-	-	2	-	-	-	5	2
<b>Facultad de Estomatología</b>		<b>46</b>	<b>13</b>	<b>27</b>	<b>10</b>	<b>-</b>	<b>-</b>	<b>6</b>	<b>3</b>	<b>-</b>	<b>-</b>	<b>5</b>	<b>1</b>



UA / PE	MUNICIPIO	ALIMENTICIA		ACADÉMICA		ARTÍSTICA		SINDICATOS		DEPORTIVA		EXCELENCIA	
		M	H	M	H	M	H	M	H	M	H	M	H
Licenciatura en Estomatología	Puebla	46	13	27	10	-	-	6	3	-	-	5	1
<b>Facultad de Filosofía y Letras</b>		<b>32</b>	<b>11</b>	<b>23</b>	<b>19</b>	<b>-</b>	<b>-</b>	<b>4</b>	<b>-</b>	<b>1</b>	<b>-</b>	<b>5</b>	<b>5</b>
Licenciatura en Antropología	Puebla	2	1	2	3	-	-	-	-	-	-	2	-
Licenciatura en Gestión de la Información	Puebla	-	-	1	-	-	-	1	-	-	-	-	-
Licenciatura en Filosofía	Puebla	3	1	2	6	-	-	-	-	-	-	-	-
Licenciatura en Historia	Puebla	3	6	2	6	-	-	-	-	-	-	-	2
Licenciatura en Lingüística y Literatura Hispánica	Puebla	14	2	9	2	-	-	1	-	-	-	1	1
Licenciatura en Procesos Educativos	Puebla	10	1	7	2	-	-	2	-	1	-	2	2
<b>Facultad de Ingeniería</b>		<b>89</b>	<b>209</b>	<b>31</b>	<b>54</b>	<b>-</b>	<b>-</b>	<b>1</b>	<b>5</b>	<b>5</b>	<b>6</b>	<b>7</b>	<b>13</b>
Licenciatura en Ingeniería Civil	Puebla	29	87	7	25	-	-	-	1	3	3	3	5
Licenciatura en Ingeniería Geofísica	Puebla	10	6	4	1	-	-	-	-	-	-	-	-
Licenciatura en Ingeniería Industrial	Puebla	25	33	9	13	-	-	-	3	2	-	3	1
Licenciatura en Ingeniería Mecánica y Eléctrica	Puebla	13	70	6	14	-	-	1	1	-	3	1	7
Licenciatura en Ingeniería Textil	Puebla	8	2	3	-	-	-	-	-	-	-	-	-
Licenciatura en Ingeniería Topográfica y Geodésica	Puebla	4	11	2	1	-	-	-	-	-	-	-	-
<b>Facultad de Ingeniería Química</b>		<b>97</b>	<b>53</b>	<b>28</b>	<b>9</b>	<b>-</b>	<b>-</b>	<b>2</b>	<b>1</b>	<b>4</b>	<b>-</b>	<b>3</b>	<b>3</b>
Licenciatura en Ingeniería Ambiental	Puebla	21	8	6	3	-	-	-	-	3	-	-	1
Licenciatura en Ingeniería en Alimentos	Puebla	34	7	8	-	-	-	-	-	-	-	-	-
Licenciatura en Ingeniería en Materiales	Puebla	5	4	2	2	-	-	-	-	-	-	-	-
Licenciatura en Ingeniería Química	Puebla	37	34	12	4	-	-	2	1	1	-	3	2
<b>Facultad de Lenguas</b>		<b>50</b>	<b>14</b>	<b>34</b>	<b>12</b>	<b>-</b>	<b>-</b>	<b>-</b>	<b>1</b>	<b>2</b>	<b>-</b>	<b>7</b>	<b>3</b>
Licenciatura en Enseñanza del Francés	Puebla	8	2	5	1	-	-	-	-	1	-	-	1
Licenciatura en Enseñanza del Inglés	Puebla	42	12	29	11	-	-	-	1	1	-	7	2
<b>Facultad de Medicina</b>		<b>243</b>	<b>157</b>	<b>141</b>	<b>60</b>	<b>-</b>	<b>-</b>	<b>20</b>	<b>23</b>	<b>4</b>	<b>5</b>	<b>20</b>	<b>12</b>
Licenciatura en Biomedicina	Puebla	3	4	6	2	-	-	1	1	-	1	4	1



UA / PE	MUNICIPIO	ALIMENTICIA		ACADÉMICA		ARTÍSTICA		SINDICATOS		DEPORTIVA		EXCELENCIA	
		M	H	M	H	M	H	M	H	M	H	M	H
Licenciatura en Ciencia Forense	Puebla	4	4	8	1	-	-	-	1	-	-	-	-
Licenciatura en Fisioterapia	Puebla	27	10	19	2	-	-	-	4	2	-	3	-
Licenciatura en Medicina	Puebla	196	137	100	53	-	-	18	17	1	3	13	11
Licenciatura en Nutrición Clínica	Puebla	13	2	8	2	-	-	1	-	1	1	-	-
<b>Facultad de Medicina Veterinaria y Zootecnia</b>		<b>77</b>	<b>35</b>	<b>19</b>	<b>4</b>	<b>-</b>	<b>-</b>	<b>-</b>	<b>-</b>	<b>-</b>	<b>-</b>	<b>-</b>	<b>-</b>
Licenciatura en Fauna Silvestre	Tecamachalco	2	2	-	-	-	-	-	-	-	-	-	-
Licenciatura en Medicina Veterinaria y Zootecnia	Tecamachalco	75	33	19	4	-	-	-	-	-	-	-	-
<b>Facultad de Psicología</b>		<b>49</b>	<b>8</b>	<b>68</b>	<b>9</b>	<b>-</b>	<b>-</b>	<b>11</b>	<b>3</b>	<b>4</b>	<b>-</b>	<b>22</b>	<b>6</b>
Licenciatura en Psicología	Puebla	49	8	68	9	-	-	11	3	4	-	22	6
<b>Complejo Regional Centro</b>		<b>64</b>	<b>68</b>	<b>21</b>	<b>11</b>	<b>-</b>	<b>-</b>	<b>1</b>	<b>-</b>	<b>-</b>	<b>-</b>	<b>1</b>	<b>-</b>
Licenciatura en Administración de Empresas	Acatzingo	18	6	1	-	-	-	-	-	-	-	-	-
Licenciatura en Ingeniería Agroindustrial	Tecamachalco	-	1	1	-	-	-	-	-	-	-	1	-
Licenciatura en Ingeniería Agronómica y Zootecnia	Los Reyes de Juárez	6	3	-	-	-	-	-	-	-	-	-	-
Licenciatura en Arquitectura	Tepeaca	1	-	-	4	-	-	-	-	-	-	-	-
Licenciatura en Negocios Internacionales	Tepeaca	3	2	9	2	-	-	-	-	-	-	-	-
Licenciatura en Administración y Dirección de Pequeñas y Medianas Empresas	Tepeaca	4	-	5	-	-	-	-	-	-	-	-	-
Licenciatura en Derecho	Tepeaca	-	-	2	1	-	-	-	-	-	-	-	-
	Acajete	5	3	1	1	-	-	-	-	-	-	-	-
Licenciatura en Enfermería	Acatzingo	-	-	1	-	-	-	-	-	-	-	-	-
Licenciatura en Ingeniería en Automatización y Autotrónica	San José Chiapa	11	33	-	1	-	-	-	-	-	-	-	-
Licenciatura en Ingeniería en Procesos y Gestión Industrial	San José Chiapa	8	9	-	2	-	-	-	-	-	-	-	-
Licenciatura en Ingeniería en Sistemas y Tecnologías de la Información Industrial	San José Chiapa	8	11	1	-	-	-	1	-	-	-	-	-
<b>Complejo Regional Mixteca</b>		<b>32</b>	<b>12</b>	<b>12</b>	<b>7</b>	<b>-</b>	<b>-</b>	<b>-</b>	<b>-</b>	<b>-</b>	<b>-</b>	<b>1</b>	<b>2</b>
Licenciatura en Administración de Empresas	Atlixco	2	1	3	4	-	-	-	-	-	-	1	2
	Chiautla de Tapia	2	1	-	1	-	-	-	-	-	-	-	-



UA / PE	MUNICIPIO	ALIMENTICIA		ACADÉMICA		ARTÍSTICA		SINDICATOS		DEPORTIVA		EXCELENCIA	
		M	H	M	H	M	H	M	H	M	H	M	H
Licenciatura en Administración Turística	Atlixco	6	1	3	1	-	-	-	-	-	-	-	-
Licenciatura en Gastronomía	Atlixco	-	-	1	-	-	-	-	-	-	-	-	-
Licenciatura en Biotecnología	Izúcar de Matamoros	3	-	-	-	-	-	-	-	-	-	-	-
Licenciatura en Contaduría Pública	Atlixco	4	1	3	1	-	-	-	-	-	-	-	-
	Chiautla de Tapia	3	-	-	-	-	-	-	-	-	-	-	-
Licenciatura en Químico Farmacobiólogo	Izúcar de Matamoros	12	8	2	-	-	-	-	-	-	-	-	-
<b>Complejo Regional Nororiental</b>		<b>214</b>	<b>74</b>	<b>58</b>	<b>23</b>	<b>-</b>	<b>-</b>	<b>-</b>	<b>2</b>	<b>-</b>	<b>-</b>	<b>7</b>	<b>4</b>
Licenciatura en Administración de Empresas	Zacapoaxtla	23	6	-	-	-	-	-	-	-	-	-	-
	Libres	13	5	7	1	-	-	-	-	-	-	-	1
Licenciatura en Contaduría Pública	Libres	-	2	4	2	-	-	-	-	-	-	-	-
	Zacapoaxtla	53	22	-	-	-	-	-	-	-	-	-	-
Licenciatura en Derecho	Libres	13	4	11	3	-	-	-	-	-	-	-	3
Licenciatura en Enfermería	Teziutlán	13	1	3	-	-	-	-	-	-	-	-	-
Licenciatura en Estomatología	Teziutlán	8	3	6	-	-	-	-	-	-	-	-	-
Licenciatura en Fisioterapia	Teziutlán	19	9	4	4	-	-	-	1	-	-	-	-
Licenciatura en Gestión Territorial e Identidad Biocultural	Cuetzalan	6	1	-	-	-	-	-	-	-	-	-	-
Licenciatura en Medicina Familiar y Comunitaria	Teziutlán	42	19	14	11	-	-	-	1	-	-	3	-
Licenciatura en Nutrición Clínica	Teziutlán	12	1	2	1	-	-	-	-	-	-	-	-
Licenciatura en Psicología	Teziutlán	12	1	7	1	-	-	-	-	-	-	4	-
<b>Complejo Regional Norte</b>		<b>142</b>	<b>46</b>	<b>25</b>	<b>6</b>	<b>-</b>	<b>-</b>	<b>-</b>	<b>1</b>	<b>-</b>	<b>-</b>	<b>3</b>	<b>1</b>
Licenciatura en Administración de Empresas	Chignahuapan	19	3	-	-	-	-	-	-	-	-	-	-
	Huauchinango	1	-	3	1	-	-	-	-	-	-	-	-
Licenciatura en Administración Turística	Chignahuapan	10	3	2	1	-	-	-	-	-	-	-	-
Licenciatura en Arquitectura	Huauchinango	3	3	-	-	-	-	-	-	-	-	-	-
	Zacatlán	10	8	5	1	-	-	-	-	-	-	-	-
Licenciatura en Diseño Gráfico	Zacatlán	2	4	3	-	-	-	-	1	-	-	-	-



UA / PE	MUNICIPIO	ALIMENTICIA		ACADÉMICA		ARTÍSTICA		SINDICATOS		DEPORTIVA		EXCELENCIA	
		M	H	M	H	M	H	M	H	M	H	M	H
Licenciatura en Contaduría Pública	Zacatlán	9	5	2	1	-	-	-	-	-	-	-	-
Licenciatura en Derecho	Chignahuapan	26	11	3	-	-	-	-	-	-	-	2	-
	Huachinango	6	2	7	2	-	-	-	-	-	-	1	1
Licenciatura en Enfermería	Tetela de Ocampo	53	5	-	-	-	-	-	-	-	-	-	-
Licenciatura en Ingeniería Agroforestal	Tetela de Ocampo	3	2	-	-	-	-	-	-	-	-	-	-
<b>Complejo Regional Sur</b>		<b>217</b>	<b>110</b>	<b>90</b>	<b>33</b>	<b>-</b>	<b>-</b>	<b>-</b>	<b>-</b>	<b>-</b>	<b>-</b>	<b>1</b>	<b>1</b>
Licenciatura en Administración de Empresas	Tehuacán	37	13	7	1	-	-	-	-	-	-	-	-
Licenciatura en Arquitectura	Tehuacán	9	14	7	2	-	-	-	-	-	-	-	-
Licenciatura en Ciencias Políticas	Tehuacán	3	5	3	-	-	-	-	-	-	-	-	-
Licenciatura en Comunicación	Tehuacán	11	10	12	6	-	-	-	-	-	-	-	-
Licenciatura en Contaduría Pública	Tehuacán	17	3	6	5	-	-	-	-	-	-	-	-
Licenciatura en Derecho	Tehuacán	43	12	17	6	-	-	-	-	-	-	1	-
Licenciatura en Diseño Gráfico	Tehuacán	5	3	2	1	-	-	-	-	-	-	-	-
Licenciatura en Estomatología	Tehuacán	28	7	13	2	-	-	-	-	-	-	-	-
Licenciatura en Medicina	Tehuacán	56	41	13	9	-	-	-	-	-	-	-	1
Licenciatura en Nutrición Clínica	Tehuacán	6	2	4	-	-	-	-	-	-	-	-	-
Licenciatura en Readaptación y Activación Física	Tehuacán	2	-	6	1	-	-	-	-	-	-	-	-
<b>TOTAL</b>		<b>2,036</b>	<b>1,408</b>	<b>1,308</b>	<b>678</b>	<b>5</b>	<b>8</b>	<b>111</b>	<b>87</b>	<b>48</b>	<b>45</b>	<b>207</b>	<b>110</b>

Fuente: Secretaría General.



UA / PE	MUNICIPIO	INVESTIGACIÓN		SOCIOECONÓMICA		TOTAL		TOTAL
		M	H	M	H	M	H	
<b>Escuela de Artes Plásticas y Audiovisuales</b>		-	-	-	1	55	26	81
Licenciatura en Arte Digital	Puebla	-	-	-	-	29	10	39
Licenciatura en Artes Plásticas	Puebla	-	-	-	-	17	3	20
Licenciatura en Cinematografía	Puebla	-	-	-	1	9	13	22
<b>Facultad de Administración</b>		-	-	42	11	365	147	512
Licenciatura en Administración de Empresas	Puebla	-	-	12	3	97	45	142
Licenciatura en Administración Pública y Gestión para el Desarrollo	Puebla	-	-	2	-	10	7	17
Licenciatura en Administración Turística	Puebla	-	-	13	1	124	22	146
Licenciatura en Comercio Internacional	Puebla	-	-	7	5	79	41	120
Licenciatura en Gastronomía	Puebla	-	-	3	2	28	16	44
Licenciatura en Negocios Internacionales	Puebla	-	-	5	-	27	16	43
<b>Facultad de Artes</b>		-	-	3	1	47	29	76
Licenciatura en Arte Dramático	Puebla	-	-	-	-	9	4	13
Licenciatura en Danza	Puebla	-	-	2	-	17	3	20
Licenciatura en Etnocoreología	Puebla	-	-	1	-	8	3	11
Licenciatura en Música	Puebla	-	-	-	1	13	19	32
<b>Facultad de Arquitectura</b>		-	-	11	12	146	85	231
Licenciatura en Arquitectura	Puebla	-	-	7	6	88	72	160
Licenciatura en Diseño Gráfico	Puebla	-	-	2	3	49	5	54
Licenciatura en Urbanismo y Diseño Ambiental	Puebla	-	-	2	3	9	8	17
<b>Facultad de Ciencias Agrícolas y Pecuarias</b>		-	-	3	1	10	13	23
Licenciatura en Ingeniería Agrohidráulica	Teziutlán	-	-	-	-	-	3	3
Licenciatura en Ingeniería Agronomía	Tlatlauquitepec	-	-	1	1	2	5	7
Licenciatura en Ingeniería Agronómica en Recursos Renovables	Tlatlauquitepec	-	-	-	-	5	2	7
Licenciatura en Ingeniería Agronómica y Zootecnia	Teziutlán	-	-	2	-	3	3	6



UA / PE	MUNICIPIO	INVESTIGACIÓN		SOCIOECONÓMICA		TOTAL		TOTAL
		M	H	M	H	M	H	
<b>Facultad de Ciencias Biológicas</b>		<b>1</b>	<b>2</b>	<b>5</b>	<b>4</b>	<b>88</b>	<b>50</b>	<b>138</b>
Licenciatura en Biología	Puebla	1	1	5	3	53	26	79
Licenciatura en Biotecnología	Puebla	-	1	-	1	35	24	59
<b>Facultad de Ciencias de la Comunicación</b>		<b>-</b>	<b>-</b>	<b>9</b>	<b>4</b>	<b>111</b>	<b>55</b>	<b>166</b>
Licenciatura en Comunicación	Puebla	-	-	8	1	56	33	89
Licenciatura en Mercadotecnia y Medios Digitales a Distancia	Puebla	-	-	1	3	51	22	73
Licenciatura en Periodismo	Puebla	-	-	-	-	4	-	4
<b>Facultad de Ciencias de la Computación</b>		<b>-</b>	<b>-</b>	<b>4</b>	<b>13</b>	<b>58</b>	<b>164</b>	<b>222</b>
Licenciatura en Ciencias de la Computación	Puebla	-	-	1	3	4	25	29
Licenciatura en Ingeniería en Ciencias de la Computación	Puebla	-	-	3	10	37	108	145
Licenciatura en Ingeniería en Tecnologías de la Información	Puebla	-	-	-	-	17	31	48
<b>Facultad de Ciencias de la Electrónica</b>		<b>-</b>	<b>1</b>	<b>8</b>	<b>27</b>	<b>64</b>	<b>195</b>	<b>259</b>
Licenciatura en Electrónica	Puebla	-	1	-	-	6	17	23
Licenciatura en Gestión de Ciudades Inteligentes	Puebla	-	-	-	-	5	1	6
Licenciatura en Ingeniería en Energías Renovables	Puebla	-	-	2	1	19	20	39
Licenciatura en Ingeniería en Sistemas Automotrices	Puebla	-	-	3	14	10	39	49
Licenciatura en Ingeniería en Mecatrónica	Puebla	-	-	3	12	24	118	142
<b>Facultad de Ciencias Físico Matemáticas</b>		<b>-</b>	<b>1</b>	<b>5</b>	<b>6</b>	<b>57</b>	<b>93</b>	<b>150</b>
Licenciatura en Actuaría	Puebla	-	-	3	3	25	29	54
Licenciatura en Física	Puebla	-	-	-	2	14	35	49
Licenciatura en Física Aplicada	Puebla	-	1	-	-	8	14	22
Licenciatura en Matemáticas	Puebla	-	-	-	-	1	9	10
Licenciatura en Matemáticas Aplicadas	Puebla	-	-	2	1	9	6	15
<b>Facultad de Ciencias Políticas y Sociales</b>		<b>-</b>	<b>-</b>	<b>8</b>	<b>3</b>	<b>85</b>	<b>47</b>	<b>132</b>
Licenciatura en Ciencias Políticas	Puebla	-	-	2	3	28	23	51



UA / PE	MUNICIPIO	INVESTIGACIÓN		SOCIOECONÓMICA		TOTAL		TOTAL
		M	H	M	H	M	H	
Licenciatura en Relaciones Internacionales	Puebla	-	-	5	-	50	24	74
Licenciatura en Sociología	Puebla	-	-	1	-	7	-	7
<b>Facultad de Ciencias Químicas</b>		-	-	<b>14</b>	<b>5</b>	<b>128</b>	<b>75</b>	<b>203</b>
Licenciatura en Farmacia	Puebla	-	-	1	1	11	5	16
Licenciatura en Química	Puebla	-	-	1	-	7	7	14
Licenciatura en Químico Farmacobiólogo	Puebla	-	-	12	4	110	63	173
<b>Facultad de Contaduría Pública</b>		-	-	<b>38</b>	<b>20</b>	<b>200</b>	<b>95</b>	<b>295</b>
Licenciatura en Administración y Dirección de Pequeñas y Medianas Empresas	Puebla	-	-	1	-	14	8	22
Licenciatura en Contaduría Pública	Puebla	-	-	34	20	179	81	260
Licenciatura en Contaduría en Finanzas Públicas	Puebla	-	-	1	-	4	-	4
Licenciatura en Dirección Financiera	Puebla	-	-	2	-	3	6	9
<b>Facultad de Cultura Física</b>		-	-	<b>1</b>	<b>7</b>	<b>34</b>	<b>34</b>	<b>68</b>
Licenciatura en Cultura Física	Puebla	-	-	-	6	25	27	52
Licenciatura en Readaptación y Activación Física	Puebla	-	-	1	1	9	7	16
<b>Facultad de Derecho</b>		-	-	<b>39</b>	<b>24</b>	<b>274</b>	<b>144</b>	<b>418</b>
Licenciatura en Consultoría Jurídica	Puebla	-	-	-	1	7	4	11
Licenciatura en Criminología	Puebla	-	-	7	3	57	20	77
Licenciatura en Derecho	Puebla	-	-	32	20	210	120	330
<b>Facultad de Economía</b>		-	-	<b>5</b>	<b>5</b>	<b>63</b>	<b>55</b>	<b>118</b>
Licenciatura en Economía	Puebla	-	-	4	2	30	26	56
Licenciatura en Finanzas	Puebla	-	-	1	3	33	29	62
<b>Facultad de Enfermería</b>		-	-	<b>9</b>	<b>4</b>	<b>59</b>	<b>13</b>	<b>72</b>
Licenciatura en Enfermería	Puebla	-	-	9	4	59	13	72
<b>Facultad de Estomatología</b>		-	-	<b>10</b>	<b>4</b>	<b>94</b>	<b>31</b>	<b>125</b>
Licenciatura en Estomatología	Puebla	-	-	10	4	94	31	125





UA / PE	MUNICIPIO	INVESTIGACIÓN		SOCIOECONÓMICA		TOTAL		TOTAL
		M	H	M	H	M	H	
<b>Facultad de Filosofía y Letras</b>		-	-	8	2	73	37	110
Licenciatura en Antropología	Puebla	-	-	2	-	8	4	12
Licenciatura en Gestión de la Información	Puebla	-	-	-	-	2	-	2
Licenciatura en Filosofía	Puebla	-	-	-	-	5	7	12
Licenciatura en Historia	Puebla	-	-	-	-	5	14	19
Licenciatura en Lingüística y Literatura Hispánica	Puebla	-	-	3	1	28	6	34
Licenciatura en Procesos Educativos	Puebla	-	-	3	1	25	6	31
<b>Facultad de Ingeniería</b>		-	-	13	24	146	311	457
Licenciatura en Ingeniería Civil	Puebla	-	-	1	10	43	131	174
Licenciatura en Ingeniería Geofísica	Puebla	-	-	3	3	17	10	27
Licenciatura en Ingeniería Industrial	Puebla	-	-	6	5	45	55	100
Licenciatura en Ingeniería Mecánica y Eléctrica	Puebla	-	-	3	6	24	101	125
Licenciatura en Ingeniería Textil	Puebla	-	-	-	-	11	2	13
Licenciatura en Ingeniería Topográfica y Geodésica	Puebla	-	-	-	-	6	12	18
<b>Facultad de Ingeniería Química</b>		2	-	9	4	145	70	215
Licenciatura en Ingeniería Ambiental	Puebla	-	-	1	1	31	13	44
Licenciatura en Ingeniería en Alimentos	Puebla	-	-	4	-	46	7	53
Licenciatura en Ingeniería en Materiales	Puebla	-	-	2	-	9	6	15
Licenciatura en Ingeniería Química	Puebla	2	-	2	3	59	44	103
<b>Facultad de Lenguas</b>		-	-	8	1	101	31	132
Licenciatura en Enseñanza del Francés	Puebla	-	-	-	-	14	4	18
Licenciatura en Enseñanza del Inglés	Puebla	-	-	8	1	87	27	114
<b>Facultad de Medicina</b>		-	1	38	30	466	288	754
Licenciatura en Biomedicina	Puebla	-	1	-	1	14	11	25
Licenciatura en Ciencia Forense	Puebla	-	-	1	-	13	6	19



UA / PE	MUNICIPIO	INVESTIGACIÓN		SOCIOECONÓMICA		TOTAL		TOTAL
		M	H	M	H	M	H	
Licenciatura en Fisioterapia	Puebla	-	-	7	-	58	16	74
Licenciatura en Medicina	Puebla	-	-	25	29	353	250	603
Licenciatura en Nutrición Clínica	Puebla	-	-	5	-	28	5	33
<b>Facultad de Medicina Veterinaria y Zootecnia</b>		-	-	6	4	102	43	145
Licenciatura en Fauna Silvestre	Tecamachalco	-	-	-	-	2	2	4
Licenciatura en Medicina Veterinaria y Zootecnia	Tecamachalco	-	-	6	4	100	41	141
<b>Facultad de Psicología</b>		1	-	15	3	170	29	199
Licenciatura en Psicología	Puebla	1	-	15	3	170	29	199
<b>Complejo Regional Centro</b>		-	-	6	4	93	83	176
Licenciatura en Administración de Empresas	Acatzingo	-	-	-	-	19	6	25
Licenciatura en Ingeniería Agroindustrial	Tecamachalco	-	-	-	-	2	1	3
Licenciatura en Ingeniería Agronómica y Zootecnia	Los Reyes de Juárez	-	-	-	-	6	3	9
Licenciatura en Arquitectura	Tepeaca	-	-	2	2	3	6	9
Licenciatura en Negocios Internacionales	Tepeaca	-	-	4	1	16	5	21
Licenciatura en Administración y Dirección de Pequeñas y Medianas Empresas	Tepeaca	-	-	-	-	9	-	9
Licenciatura en Derecho	Tepeaca	-	-	-	1	2	2	4
	Acajete	-	-	-	-	6	4	10
Licenciatura en Enfermería	Acatzingo	-	-	-	-	1	-	1
Licenciatura en Ingeniería en Automatización y Autotrónica	San José Chiapa	-	-	-	-	11	34	45
Licenciatura en Ingeniería en Procesos y Gestión Industrial	San José Chiapa	-	-	-	-	8	11	19
Licenciatura en Ingeniería en Sistemas y Tecnologías de la Información Industrial	San José Chiapa	-	-	-	-	10	11	21
<b>Complejo Regional Mixteca</b>		-	-	12	6	57	27	84
Licenciatura en Administración de Empresas	Atlixco	-	-	2	-	8	7	15
	Chiautla de Tapia	-	-	2	-	4	2	6



UA / PE	MUNICIPIO	INVESTIGACIÓN		SOCIOECONÓMICA		TOTAL		TOTAL
		M	H	M	H	M	H	
Licenciatura en Administración Turística	Atlixco	-	-	3	2	12	4	16
Licenciatura en Gastronomía	Atlixco	-	-	-	-	1	-	1
Licenciatura en Biotecnología	Izúcar de Matamoros	-	-	-	-	3	-	3
Licenciatura en Contaduría Pública	Atlixco	-	-	3	3	10	5	15
	Chiautla de Tapia	-	-	-	-	3	-	3
Licenciatura en Químico Farmacobiólogo	Izúcar de Matamoros	-	-	2	1	16	9	25
<b>Complejo Regional Nororiental</b>		-	-	<b>42</b>	<b>27</b>	<b>321</b>	<b>130</b>	<b>451</b>
Licenciatura en Administración de Empresas	Zacapoxtla	-	-	-	-	23	6	29
	Libres	-	-	3	-	23	7	30
Licenciatura en Contaduría Pública	Libres	-	-	2	1	6	5	11
	Zacapoxtla	-	-	-	-	53	22	75
Licenciatura en Derecho	Libres	-	-	2	2	26	12	38
Licenciatura en Enfermería	Teziutlán	-	-	8	2	24	3	27
Licenciatura en Estomatología	Teziutlán	-	-	4	1	18	4	22
Licenciatura en Fisioterapia	Teziutlán	-	-	5	5	28	19	47
Licenciatura en Gestión Territorial e Identidad Biocultural	Cuetzalan	-	-	-	-	6	1	7
Licenciatura en Medicina Familiar y Comunitaria	Teziutlán	-	-	14	13	73	44	117
Licenciatura en Nutrición Clínica	Teziutlán	-	-	-	-	14	2	16
Licenciatura en Psicología	Teziutlán	-	-	4	3	27	5	32
<b>Complejo Regional Norte</b>		-	-	<b>8</b>	<b>9</b>	<b>178</b>	<b>63</b>	<b>241</b>
Licenciatura en Administración de Empresas	Chignahuapan	-	-	4	-	23	3	26
	Huachinango	-	-	-	-	4	1	5
Licenciatura en Administración Turística	Chignahuapan	-	-	-	-	12	4	16
Licenciatura en Arquitectura	Huachinango	-	-	-	2	3	5	8
	Zacatlán	-	-	2	2	17	11	28

UA / PE	MUNICIPIO	INVESTIGACIÓN		SOCIOECONÓMICA		TOTAL		TOTAL
		M	H	M	H	M	H	
Licenciatura en Diseño Gráfico	Zacatlán	-	-	-	2	5	7	12
Licenciatura en Contaduría Pública	Zacatlán	-	-	-	-	11	6	17
Licenciatura en Derecho	Chignahuapan	-	-	-	-	31	11	42
	Huachinango	-	-	2	2	16	7	23
Licenciatura en Enfermería	Tetela de Ocampo	-	-	-	-	53	5	58
Licenciatura en Ingeniería Agroforestal	Tetela de Ocampo	-	-	-	1	3	3	6
<b>Complejo Regional Sur</b>		-	1	31	22	339	167	506
Licenciatura en Administración de Empresas	Tehuacán	-	-	5	1	49	15	64
Licenciatura en Arquitectura	Tehuacán	-	-	1	3	17	19	36
Licenciatura en Ciencias Políticas	Tehuacán	-	-	2	-	8	5	13
Licenciatura en Comunicación	Tehuacán	-	-	1	2	24	18	42
Licenciatura en Contaduría Pública	Tehuacán	-	-	3	1	26	9	35
Licenciatura en Derecho	Tehuacán	-	-	7	5	68	23	91
Licenciatura en Diseño Gráfico	Tehuacán	-	-	-	1	7	5	12
Licenciatura en Estomatología	Tehuacán	-	-	3	1	44	10	54
Licenciatura en Medicina	Tehuacán	-	1	6	6	75	58	133
Licenciatura en Nutrición Clínica	Tehuacán	-	-	3	1	13	3	16
Licenciatura en Readaptación y Activación Física	Tehuacán	-	-	-	1	8	2	10
<b>TOTAL</b>		<b>4</b>	<b>6</b>	<b>410</b>	<b>288</b>	<b>4,129</b>	<b>2,630</b>	<b>6,759</b>

Fuente: Secretaría General.



### 1.13.10 Apoyos a estudiantes de nivel medio superior y superior

UA/PE	HACIENDO CIENCIA EN LA BUAP BECAS DE LICENCIATURA		PROYECTOS DE INVESTIGACIÓN BECAS DE NIVEL MEDIO SUPERIOR Y SUPERIOR		TOTAL
	M	H	M	H	
<b>DES Ciencias de la Salud</b>	<b>55</b>	<b>18</b>	<b>31</b>	<b>12</b>	<b>116</b>
Instituto de Fisiología	-	-	8	-	8
Facultad de Enfermería	9	2	7	5	23
Facultad de Medicina	35	15	10	3	63
Facultad de Estomatología	7	-	4	4	15
Facultad de Cultura Física	4	1	-	-	5
Complejo Regional Nororiental	-	-	2	-	2
<b>DES Ciencias Sociales y Administrativas</b>	<b>11</b>	<b>7</b>	<b>85</b>	<b>39</b>	<b>142</b>
Facultad de Administración	6	4	13	4	27
Facultad de Derecho	-	-	21	16	37
Facultad de Ciencias Políticas y Sociales	1	1	10	4	16
Facultad de Economía	1	2	14	7	24
Facultad de Comunicación	2	-	8	4	14
Facultad de Contaduría Pública	1	-	10	-	11
Instituto de Ciencias de Gobierno y Desarrollo Estratégico	-	-	7	3	10
Complejo Regional Centro	-	-	2	1	3
<b>DES Ciencias Exactas</b>	<b>6</b>	<b>12</b>	<b>34</b>	<b>65</b>	<b>117</b>
Facultad de Ciencias Físico Matemáticas	6	12	26	45	89
Instituto de Física Ing. Luis Rivera Terrazas	-	-	8	20	28
<b>DES Ciencias Naturales y Agropecuarias</b>	<b>90</b>	<b>36</b>	<b>138</b>	<b>98</b>	<b>362</b>
Facultad de Ciencias Agrícolas y Pecuarias	3	-	6	3	12
Facultad de Ciencias Biológicas	38	10	7	8	63
Facultad de Ciencias Químicas	48	26	44	42	160

UA/PE	HACIENDO CIENCIA EN LA BUAP BECAS DE LICENCIATURA		PROYECTOS DE INVESTIGACIÓN BECAS DE NIVEL MEDIO SUPERIOR Y SUPERIOR		TOTAL
	M	H	M	H	
Facultad de Medicina Veterinaria y Zootecnia	1	-	2	4	7
Complejo Regional Norte	-	-	2	1	3
Complejo Regional Centro	-	-	2	1	3
Instituto de Ciencias	-	-	75	39	114
<b>DES Educación y Humanidades</b>	<b>20</b>	<b>8</b>	<b>90</b>	<b>59</b>	<b>177</b>
Facultad de Filosofía y Letras	8	8	37	40	93
Facultad de Lenguas	4	-	6	2	12
Escuela de Artes de Artes Plásticas y Audiovisuales	-	-	4	-	4
Facultad de Artes	-	-	4	3	7
Facultad de Psicología	8	-	6	-	14
Complejo Regional Centro	-	-	1	1	2
Complejo Regional Norte	-	-	-	1	1
Instituto de Ciencias Sociales y Humanidades	-	-	32	12	44
<b>DES Ingeniería y Tecnología</b>	<b>55</b>	<b>30</b>	<b>81</b>	<b>121</b>	<b>287</b>
Complejo Regional Centro	-	-	3	6	9
Facultad de Arquitectura	14	5	8	5	32
Facultad de Ingeniería	1	3	9	7	20
Facultad de Ciencias de la Computación	8	8	22	54	92
Facultad de Ciencias de la Electrónica	3	6	12	24	45
Facultad de Ingeniería Química	29	8	27	25	89
<b>Preparatorias</b>	<b>-</b>	<b>-</b>	<b>-</b>	<b>3</b>	<b>3</b>
Preparatoria Gral. Emiliano Zapata Salazar	-	-	-	3	3
<b>TOTAL</b>	<b>237</b>	<b>111</b>	<b>459</b>	<b>397</b>	<b>1,204</b>

Fuente: Vicerrectoría de Investigación y Estudios de Posgrado.



### 1.13.11 Apoyos para investigación a estudiantes del nivel superior

DES/UA	APOYOS PARA INVESTIGACIÓN		TOTAL
	M	H	
DES Ingeniería y Tecnología	2	1	3
Facultad de Ciencias de la Computación	1	1	2
Facultad de Arquitectura	1	-	1
DES Ciencias Naturales	2	2	4
Facultad de Ciencias Químicas	2	1	3
Facultad de Ciencias Biológicas	-	1	1
DES Ciencias Exactas	2	5	7
Instituto de Ciencias	2	-	2
Instituto de Física Ing. Luis Rivera Terrazas	-	2	2
Facultad de Ciencias Físico Matemáticas	-	3	3
DES Educación y Humanidades	2	-	2
Facultad de Filosofía y Letras	1	-	1
Facultad de Lenguas	1	-	1
DES Ciencias Sociales y Administrativas	1	4	5
Instituto de Ciencias de Gobierno y Desarrollo Estratégico	1	1	2
Facultad de Ciencias Políticas y Sociales	-	2	2
Facultad de Derecho	-	1	1
DES Ingeniería y Tecnología	1	1	2
Facultad de Ciencias de la Electrónica	-	1	1
Facultad de Ingeniería Química	1	-	1
<b>TOTAL</b>	<b>10</b>	<b>13</b>	<b>23</b>

Fuente: Vicerrectoría de Investigación y Estudios de Posgrado.



**DESCARGA  
LA TABLA**



## 1.14 Actividades estudiantiles

### 1.14.1 Medallero obtenido en universidades regional y nacional

DISCIPLINAS	MEDALLERO OBTENIDO EN UNIVERSIADA REGIONAL				MEDALLERO OBTENIDO EN UNIVERSIADA NACIONAL			
	ORO	PLATA	BRONCE	TOTAL	ORO	PLATA	BRONCE	TOTAL
Ajedrez	6	-	-	6	-	-	1	1
Atletismo	17	16	4	37	-	-	-	-
Básquetbol	1	1	-	2	-	-	-	-
Básquetbol 3x3	1	-	1	2	-	-	-	-
Béisbol	1	-	-	1	-	-	-	-
Boxeo universitario	6	-	-	6	-	1	3	4
Escalada deportiva	-	-	-	-	-	-	-	-
Esgrima	-	-	-	-	-	-	-	-
Fútbol asociación	-	1	-	1	-	-	-	-
Fútbol rápido	1	1	-	2	-	-	-	-
Handball	1	1	-	2	-	-	-	-
Judo	5	-	-	5	-	-	-	-
Karate do	27	-	-	27	-	-	-	-
Levantamiento de pesas	11	-	-	11	-	-	-	-
Lucha universitaria	9	-	-	9	1	3	3	7





DISCIPLINAS	MEDALLERO OBTENIDO EN UNIVERSIADA REGIONAL				MEDALLERO OBTENIDO EN UNIVERSIADA NACIONAL			
	ORO	PLATA	BRONCE	TOTAL	ORO	PLATA	BRONCE	TOTAL
Rugby	-	1	-	1	-	-	-	-
Softbol	-	-	1	1	-	-	-	-
Taekwondo	11	-	-	11	-	-	-	-
Tenis	2	-	-	2	-	-	-	-
Tenis de mesa	8	-	-	8	-	-	-	-
Tiro con arco	9	-	-	9	-	1	1	2
Tochito	1	1	-	2	-	-	-	-
Voleibol	1	1	-	2	-	-	-	-
Voleibol de playa	1	-	1	2	-	-	-	-
kick Boxing	-	-	-	-	1	2	3	6
<b>TOTAL</b>	<b>119</b>	<b>23</b>	<b>7</b>	<b>149</b>	<b>2</b>	<b>7</b>	<b>11</b>	<b>20</b>

Fuente: Dirección de Deporte y Cultura Física.

**149**

MEDALLAS OBTENIDAS EN  
**UNIVERSIADA REGIONAL**

**20**

MEDALLAS OBTENIDAS EN  
**UNIVERSIADA NACIONAL**



### 1.14.2 Actividades deportivas

ACTIVIDAD	PARTICIPANTES
Universiada	6,000
CONDDE estatal	500
CONDDE regional*	489
CONDDE nacional	360
Carrera Nocturna	23,000
Escuela de gimnasia	40
Torneo Lobo de Bienvenida	4,500
Ajedrez	40
Atletismo	200
Baloncesto	80
Basquetbol 3x3	20
Béisbol	40
Fútbol rápido	40
Fútbol soccer	60
Gimnasia aeróbica	15
Handball	80
Hockey sobre ruedas	20
Montañismo	15
Natación	1,000
Softbol	40
Tenis de campo	80

ACTIVIDAD	PARTICIPANTES
Tenis de mesa	30
Tiro con arco	20
Tochito bandera	40
Triatlón	15
Voleibol de sala	50
Voleibol de playa	15
Levantamiento de pesas	25
Curso de verano	1,100
Esgrima	40
Taekwondo	50
Judo	40
Kendo /iaido /jodo /naginatado	40
Kobudo	-
Karate do	100
Box	40
Kick boxing	20
Lucha universitaria	40
Escalada deportiva	5
Rugby	20
<b>TOTAL</b>	<b>38,309</b>

Fuente: Dirección de Deporte y Cultura Física.



## 1.15 Vinculación estudiantil

### 1.15.1 Actividades de la Dirección General de Educación Continua

ACTIVIDADES	NO. DE ACTIVIDADES	ALUMNOS			DOCENTES		
		H	M	TOTAL	H	M	TOTAL
Cursos	511	3,230	7,219	10,449	292	381	673
Curso - Taller	145	1,238	1,753	2,991	151	139	290
Taller	211	1,395	2,122	3,517	196	177	373
Diplomado	153	779	1,450	2,229	310	297	607
Seminario	61	839	1,525	2,364	79	76	155
Foro y Jornada	33	1,587	1,914	3,501	174	215	389
Congreso	62	3,849	6,966	10,815	608	644	1,252
Cátedra - Conferencia	34	688	1,321	2,009	64	69	133
Encuentro	7	955	1,872	2,827	35	38	73
Diplomado de titulación	6	66	63	129	22	25	47
<b>TOTAL</b>	<b>1,223</b>	<b>14,626</b>	<b>26,205</b>	<b>40,831</b>	<b>1,931</b>	<b>2,061</b>	<b>3,992</b>

Fuente: Dirección General de Educación Continua.





### 1.15.2 Concentrado de servicio social por DES, sector y sexo

DES	EMPRESARIAL		GOBIERNO		INSTITUCIONAL		SOCIAL		TOTAL M	TOTAL H	TOTAL
	M	H	M	H	M	H	M	H			
DES Ciencias de la Salud	2	5	22	19	190	109	6	2	220	135	355
DES Ciencias Exactas	-	-	9	6	79	189	1	-	89	195	284
DES Ciencias Naturales	8	3	23	6	454	282	7	7	492	298	790
DES Ciencias Sociales y Administrativas	31	25	726	371	1,300	931	153	99	2,210	1,426	3,636
DES Educación y Humanidades	11	2	82	34	766	408	78	30	937	474	1,411
DES Ingeniería y Tecnología	5	8	64	74	600	1,085	22	25	691	1,192	1,883
DES Complejos Regionales	1	2	137	60	313	321	6	1	457	384	841
<b>TOTAL</b>	<b>58</b>	<b>45</b>	<b>1,063</b>	<b>570</b>	<b>3,702</b>	<b>3,325</b>	<b>273</b>	<b>164</b>	<b>5,096</b>	<b>4,104</b>	<b>9,200</b>

Fuente: Dirección de Servicio Social

**5,096**  
**MUJERES**  
 EN SERVICIO SOCIAL

**4,104**  
**HOMBRES**  
 EN SERVICIO SOCIAL



### 1.15.3 Servicio social por DES, unidad académica, programa educativo, municipio, sector y sexo

DES/UA/PE	MUNICIPIO	MODALIDAD	EMPRESARIAL		GOBIERNO		INSTITUCIONAL		SOCIAL		TOTAL M	TOTAL H	TOTAL
			M	H	M	H	M	H	M	H			
DES Ciencias de la Salud			2	5	22	19	190	109	6	2	220	135	355
Facultad de Cultura Física			2	5	13	15	34	71	2	2	51	93	144
Licenciatura en Cultura Física	Puebla	Escolar	1	3	4	9	19	58	-	2	24	72	96
Licenciatura en Readaptación y Activación Física	Puebla	Escolar	1	2	4	3	13	8	1	-	19	13	32
		Semiescolar	-	-	5	3	2	5	1	-	8	8	16
Facultad de Medicina			-	-	9	4	156	38	4	-	169	42	211
Licenciatura en Biomedicina	Puebla	Escolar	-	-	-	-	34	11	-	-	34	11	45
Licenciatura en Ciencias Forenses	Puebla	Escolar	-	-	4	1	29	10	1	-	34	11	45
Licenciatura en Fisioterapia	Puebla	Escolar	-	-	5	3	31	12	1	-	37	15	52
Licenciatura en Nutrición Clínica	Puebla	Escolar	-	-	-	-	62	5	2	-	64	5	69
DES Ciencias Exactas			-	-	9	6	79	189	1	-	89	195	284
Facultad Ciencias Físico Matemáticas			-	-	9	6	79	189	1	-	89	195	284
Licenciatura en Actuaría	Puebla	Escolar	-	-	4	3	18	32	-	-	22	35	57
Licenciatura en Física	Puebla	Escolar	-	-	3	2	23	87	1	-	27	89	116
Licenciatura en Física Aplicada	Puebla	Escolar	-	-	1	1	20	31	-	-	21	32	53
Licenciatura en Matemáticas	Puebla	Escolar	-	-	-	-	7	15	-	-	7	15	22
Licenciatura en Matemáticas Aplicadas	Puebla	Escolar	-	-	1	-	11	24	-	-	12	24	36
DES Ciencias Naturales			8	3	23	5	454	282	7	7	492	297	789
Facultad de Ciencias Agrícolas y Pecuarias			-	-	-	-	19	28	-	-	19	28	47
Ingeniería Agronómica en Recursos Naturales Renovables	Teziutlán	Escolar	-	-	-	-	3	3	-	-	3	3	6
Licenciatura en Ingeniería Agrohidráulica	Teziutlán	Escolar	-	-	-	-	5	11	-	-	5	11	16
Licenciatura en Ingeniería Agronómica y Zootecnia	Tlatlauquitepec	Escolar	-	-	-	-	11	14	-	-	11	14	25
Facultad de Ciencias Biológicas			3	1	4	1	151	81	-	2	158	85	243
Licenciatura en Biología	Puebla	Escolar	3	1	3	1	96	51	-	2	102	55	157



DES/UA/PE	MUNICIPIO	MODALIDAD	EMPRESARIAL		GOBIERNO		INSTITUCIONAL		SOCIAL		TOTAL M	TOTAL H	TOTAL
			M	H	M	H	M	H	M	H			
Licenciatura en Biotecnología	Puebla	Escolar	-	-	1	-	55	30	-	-	56	30	86
<b>Facultad de Ciencias Químicas</b>			<b>3</b>	<b>-</b>	<b>6</b>	<b>2</b>	<b>150</b>	<b>75</b>	<b>5</b>	<b>2</b>	<b>164</b>	<b>79</b>	<b>243</b>
Licenciatura en Farmacia	Puebla	Escolar	-	-	-	-	13	3	1	1	14	4	18
Licenciatura en Química	Puebla	Escolar	-	-	-	-	12	9	-	-	12	9	21
Licenciatura en Químico Farmacobiólogo	Puebla	Escolar	3	-	6	2	125	63	4	1	138	66	204
<b>Facultad de Medicina Veterinaria y Zootecnia</b>			<b>2</b>	<b>2</b>	<b>13</b>	<b>2</b>	<b>134</b>	<b>98</b>	<b>2</b>	<b>3</b>	<b>151</b>	<b>105</b>	<b>256</b>
Licenciatura en Medicina Veterinaria y Zootecnia	Tecamachalco	Escolar	2	2	13	2	134	98	2	3	151	105	256
<b>DES Ciencias Sociales y Administrativas</b>			<b>31</b>	<b>25</b>	<b>726</b>	<b>371</b>	<b>1,300</b>	<b>931</b>	<b>153</b>	<b>99</b>	<b>2,210</b>	<b>1,426</b>	<b>3,636</b>
<b>Facultad de Administración</b>			<b>7</b>	<b>6</b>	<b>152</b>	<b>56</b>	<b>365</b>	<b>273</b>	<b>32</b>	<b>8</b>	<b>556</b>	<b>343</b>	<b>899</b>
		Escolar	1	2	19	10	61	69	5	5	86	86	172
Licenciatura en Administración de Empresas	Puebla	Semiescolar	-	1	11	2	17	17	2	1	30	21	51
		A distancia	-	-	3	-	16	9	2	-	21	9	30
Licenciatura en Administración Pública y Ciencias Políticas	Puebla	Escolar	-	-	-	2	2	8	2	-	4	10	14
Licenciatura en Administración Pública y Gestión para el Desarrollo	Puebla	Escolar	-	-	21	13	11	12	3	-	35	25	60
Licenciatura en Administración Turística	Puebla	Escolar	3	-	45	8	87	36	13	2	148	46	194
Licenciatura en Comercio Internacional	Puebla	Escolar	3	3	48	19	75	44	3	-	129	66	195
Licenciatura en Gastronomía	Puebla	Escolar	-	-	-	-	27	36	1	-	28	36	64
Licenciatura en Negocios Internacionales	Puebla	Escolar	-	-	2	-	54	37	1	-	57	37	94
		A distancia	-	-	3	2	15	5	-	-	18	7	25
<b>Facultad de Ciencias de la Comunicación</b>			<b>9</b>	<b>2</b>	<b>71</b>	<b>35</b>	<b>195</b>	<b>183</b>	<b>48</b>	<b>38</b>	<b>323</b>	<b>258</b>	<b>581</b>
		Escolar	7	2	47	29	105	120	31	28	190	179	369
Licenciatura en Comunicación	Puebla	A distancia	-	-	-	1	3	-	1	2	4	3	7
		Semiescolar	-	-	2	1	17	9	4	-	23	10	33
Licenciatura en Mercadotecnia y Medios Digitales	Puebla	Escolar	2	-	17	4	52	47	10	8	81	59	140
		A distancia	-	-	2	-	13	4	1	-	16	4	20
Licenciatura en Periodismo	Puebla	Semiescolar	-	-	3	-	5	3	1	-	9	3	12



DES/UA/PE	MUNICIPIO	MODALIDAD	EMPRESARIAL		GOBIERNO		INSTITUCIONAL		SOCIAL		TOTAL M	TOTAL H	TOTAL
			M	H	M	H	M	H	M	H			
<b>Facultad de Ciencias Políticas y Sociales</b>			-	-	73	34	167	84	16	7	256	125	381
Licenciatura en Ciencias Políticas	Puebla	Escolar	-	-	11	16	26	26	1	3	38	45	83
Licenciatura en Relaciones Internacionales	Puebla	Escolar	-	-	57	17	101	45	14	3	172	65	237
Licenciatura en Sociología	Puebla	Escolar	-	-	5	1	40	13	1	1	46	15	61
<b>Facultad de Contaduría Pública</b>			4	7	155	74	276	169	38	15	473	265	738
Licenciatura en Administración y Dirección de Pequeñas y Medianas Empresas	Puebla	Escolar	-	-	3	2	37	34	7	3	47	39	86
		A distancia	-	-	4	-	14	3	2	1	20	4	24
Licenciatura en Contaduría Pública	Puebla	Escolar	4	6	123	61	164	110	22	10	313	187	500
		A distancia	-	-	5	2	20	6	1	1	26	9	35
		Semiescolar	-	1	15	5	24	8	5	-	44	14	58
Licenciatura en Contaduría y Finanzas Públicas	Puebla	A distancia	-	-	4	2	10	4	-	-	14	6	20
Licenciatura en Dirección Financiera	Puebla	Escolar	-	-	1	2	7	4	1	-	9	6	15
<b>Facultad de Derecho</b>			11	10	235	144	237	159	19	25	502	338	840
Licenciatura en Consultoría Jurídica	Puebla	Escolar	-	-	15	7	7	5	1	-	23	12	35
Licenciatura en Criminología	Puebla	Escolar	2	1	53	20	141	53	5	6	201	80	281
Licenciatura en Derecho	Puebla	Escolar	5	7	152	105	66	79	10	16	233	207	440
		A distancia	2	1	5	3	10	9	2	-	19	13	32
		Semiescolar	2	1	10	9	13	13	1	3	26	26	52
<b>Facultad de Economía</b>			-	-	40	28	60	63	-	6	100	97	197
Licenciatura en Economía	Puebla	Escolar	-	-	14	19	31	35	-	3	45	57	102
Licenciatura en Finanzas	Puebla	Escolar	-	-	26	9	29	28	-	3	55	40	95
<b>DES Educación y Humanidades</b>			11	2	82	34	766	408	78	30	937	474	1,411
<b>Escuela de Artes Plásticas y Audiovisuales</b>			-	1	5	2	67	59	12	8	84	70	154
Licenciatura en Arte Digital	Puebla	Escolar	-	1	1	-	23	20	2	1	26	22	48
Licenciatura en Artes Plásticas	Puebla	Escolar	-	-	-	-	32	16	7	3	39	19	58
Licenciatura en Cinematografía	Puebla	Escolar	-	-	4	2	12	23	3	4	19	29	48



DES/UA/PE	MUNICIPIO	MODALIDAD	EMPRESARIAL		GOBIERNO		INSTITUCIONAL		SOCIAL		TOTAL M	TOTAL H	TOTAL
			M	H	M	H	M	H	M	H			
<b>Facultad de Artes</b>			-	-	5	4	90	97	3	1	98	102	200
Licenciatura en Arte Dramático	Puebla	Escolar	-	-	2	2	14	5	-	-	16	7	23
Licenciatura en Danza	Puebla	Escolar	-	-	-	-	10	2	1	-	11	2	13
Licenciatura en Etnocoreología	Puebla	Escolar	-	-	-	-	6	3	-	-	6	3	9
Licenciatura en Música	Puebla	Escolar	-	-	-	1	14	29	-	-	14	30	44
Técnico en Música	Puebla	Escolar	-	-	3	1	46	58	2	1	51	60	111
<b>Facultad de Filosofía y Letras</b>			1	-	36	17	215	101	21	5	273	123	396
Licenciatura en Antropología Social	Puebla	Escolar	-	-	1	2	5	1	2	-	8	3	11
Licenciatura en Filosofía	Puebla	Escolar	-	-	-	-	13	20	-	-	13	20	33
Licenciatura en Historia	Puebla	Escolar	-	-	3	12	25	40	-	-	28	52	80
Licenciatura en Lingüística y Literatura Hispánica	Puebla	Escolar	-	-	11	1	104	22	9	3	124	26	150
Licenciatura en Procesos Educativos	Puebla	Escolar	1	-	21	2	68	18	10	2	100	22	122
<b>Facultad de Lenguas</b>			2	1	13	6	254	115	14	5	283	127	410
Licenciatura en Enseñanza del Francés	Puebla	Escolar	-	-	-	-	56	17	1	2	57	19	76
Licenciatura en Enseñanza del Inglés	Puebla	Escolar	1	-	11	4	173	86	12	3	197	93	290
Licenciatura en Enseñanza de la Lengua Inglés	Puebla	Abierta	-	1	2	2	14	5	1	-	17	8	25
Licenciatura en Lenguas Modernas	Puebla	Escolar	1	-	-	-	11	7	-	-	12	7	19
<b>Facultad de Psicología</b>			8	-	23	5	140	36	28	11	199	52	251
Licenciatura en Psicología	Puebla	Escolar	8	-	23	5	140	36	28	11	199	52	251
<b>DES Ingeniería y Tecnología</b>			5	8	64	74	600	1,085	22	25	691	1,192	1,883
<b>Facultad de Arquitectura</b>			5	4	40	47	263	208	20	10	328	269	597
Licenciatura en Arquitectura	Puebla	Escolar	4	4	24	33	118	142	5	2	151	181	332
Licenciatura en Diseño Gráfico	Puebla	Escolar	1	-	2	5	109	38	13	6	125	49	174
Licenciatura en Diseño Urbano Ambiental	Puebla	Escolar	-	-	1	-	-	-	-	-	1	-	1
Licenciatura en Urbanismo y Diseño Ambiental	Puebla	Escolar	-	-	13	9	36	28	2	2	51	39	90





DES/UA/PE	MUNICIPIO	MODALIDAD	EMPRESARIAL		GOBIERNO		INSTITUCIONAL		SOCIAL		TOTAL M	TOTAL H	TOTAL
			M	H	M	H	M	H	M	H			
<b>Facultad de Ciencias de la Computación</b>			-	2	5	7	62	247	-	7	67	263	330
Licenciatura en Ciencias de la Computación	Puebla	Escolar	-	-	1	3	14	45	-	2	15	50	65
Licenciatura en Ingeniería en Ciencias de la Computación	Puebla	Escolar	-	2	3	4	40	157	-	5	43	168	211
Licenciatura en Ingeniería en Tecnologías de la Información	Puebla	Escolar	-	-	1	-	8	45	-	-	9	45	54
<b>Facultad de Ciencias de la Electrónica</b>			-	-	4	5	51	241	-	4	55	250	305
Licenciatura en Ciencias de la Electrónica	Puebla	Escolar	-	-	-	-	6	22	-	-	6	22	28
Licenciatura en Gestión de Ciudades Inteligentes y Transiciones Tecnológicas	Puebla	Escolar	-	-	-	-	5	8	-	-	5	8	13
Licenciatura en Ingeniería en Energías Renovables	Puebla	Escolar	-	-	2	2	11	14	-	-	13	16	29
Licenciatura en Ingeniería en Mecatrónica	Puebla	Escolar	-	-	2	1	22	134	-	4	24	139	163
Licenciatura en Ingeniería en Sistemas Automotrices	Puebla	Escolar	-	-	-	2	7	63	-	-	7	65	72
<b>Facultad de Ingeniería</b>			-	2	12	14	112	300	1	3	125	319	444
Licenciatura en Ingeniería Civil	Puebla	Escolar	-	1	3	5	29	94	-	2	32	102	134
Licenciatura en Ingeniería Geofísica	Puebla	Escolar	-	-	2	-	21	26	-	-	23	26	49
Licenciatura en Ingeniería Industrial	Puebla	Escolar	-	-	4	-	39	59	1	1	44	60	104
Licenciatura en Ingeniería Mecánica y Eléctrica	Puebla	Escolar	-	1	3	9	10	102	-	-	13	112	125
Licenciatura en Ingeniería Textil	Puebla	Escolar	-	-	-	-	9	6	-	-	9	6	15
Licenciatura en Ingeniería Topográfica y Geodésica	Puebla	Escolar	-	-	-	-	4	13	-	-	4	13	17
<b>Facultad de Ingeniería Química</b>			-	-	3	1	112	89	1	1	116	91	207
Licenciatura en Ingeniería Ambiental	Puebla	Escolar	-	-	2	-	35	22	1	1	38	23	61
Licenciatura en Ingeniería en Alimentos	Puebla	Escolar	-	-	-	-	30	14	-	-	30	14	44
Licenciatura en Ingeniería en Materiales	Puebla	Escolar	-	-	1	-	9	16	-	-	10	16	26
Licenciatura en Ingeniería Química	Puebla	Escolar	-	-	-	1	38	37	-	-	38	38	76
<b>DES Complejos Regionales</b>			1	2	137	60	313	321	6	1	457	384	841
<b>Complejo Regional Centro</b>			-	-	33	10	131	167	-	-	164	177	341



DES/UA/PE	MUNICIPIO	MODALIDAD	EMPRESARIAL		GOBIERNO		INSTITUCIONAL		SOCIAL		TOTAL M	TOTAL H	TOTAL
			M	H	M	H	M	H	M	H			
Bachillerato Tecnológico BUAP de San José Chiapa, Puebla del Complejo Regional Centro	San José Chiapa	Escolar	-	-	-	-	76	77	-	-	76	77	153
Ingeniería en Automatización y Autotrónica	San José Chiapa	Escolar	-	-	-	-	5	24	-	-	5	24	29
Ingeniería en Procesos y Gestión Industrial	San José Chiapa	Escolar	-	-	-	-	4	11	-	-	4	11	15
Ingeniería en Sistemas y Tecnología de la Información Industrial	San José Chiapa	Escolar	-	-	-	1	9	20	-	-	9	21	30
Licenciatura en Administración de Empresas	Acatzingo	Escolar	-	-	-	-	2	1	-	-	2	1	3
Licenciatura en Administración y Dirección de Pequeñas y Medianas Empresas	Tepeaca	Escolar	-	-	-	-	8	1	-	-	8	1	9
Licenciatura en Ingeniería Agroindustrial	Tecamachalco	Escolar	-	-	-	-	4	10	-	-	4	10	14
Licenciatura en Ingeniería Agronómica y Zootecnia	Tecamachalco	Escolar	-	-	-	-	20	21	-	-	20	21	41
Licenciatura en Negocios Internacionales	Tepeaca	Escolar	-	-	33	9	3	2	-	-	36	11	47
<b>Complejo Regional Mixteca</b>			-	-	<b>16</b>	<b>3</b>	<b>12</b>	<b>11</b>	<b>2</b>	<b>-</b>	<b>30</b>	<b>14</b>	<b>44</b>
Licenciatura en Administración de Empresas	Atlixco Chiautla de Tapia	Escolar	-	-	6	2	4	6	-	-	10	8	18
		Escolar	-	-	3	-	2	1	-	-	5	1	6
Licenciatura en Administración Turística	Atlixco	Escolar	-	-	4	-	1	2	2	-	7	2	9
Licenciatura en Contaduría Pública	Atlixco	Escolar	-	-	3	1	5	2	-	-	8	3	11
<b>Complejo Regional Nororiental</b>			-	-	<b>31</b>	<b>15</b>	<b>23</b>	<b>13</b>	<b>-</b>	<b>-</b>	<b>54</b>	<b>28</b>	<b>82</b>
Licenciatura en Administración de Empresas	Libres	Escolar	-	-	2	1	1	1	-	-	3	2	5
Licenciatura en Contaduría Pública	Libres	Escolar	-	-	6	6	1	-	-	-	7	6	13
	Zacapoaxtla	Escolar	-	-	20	8	2	1	-	-	22	9	31
Licenciatura en Derecho	Libres	Escolar	-	-	2	-	2	3	-	-	4	3	7
Licenciatura en Fisioterapia	Teziutlán	Escolarizado	-	-	-	-	1	-	-	-	1	-	1
Licenciatura en Medicina General y Comunitaria	Teziutlán	Escolarizado	-	-	-	-	2	2	-	-	2	2	4
Licenciatura en Nutrición Clínica	Teziutlán	Escolarizado	-	-	-	-	1	-	-	-	1	-	1
Licenciatura en Psicología	Teziutlán	Escolar	-	-	1	-	13	6	-	-	14	6	20
<b>Complejo Regional Norte</b>			-	-	<b>6</b>	<b>2</b>	<b>18</b>	<b>16</b>	<b>-</b>	<b>-</b>	<b>24</b>	<b>18</b>	<b>42</b>



DES/UA/PE	MUNICIPIO	MODALIDAD	EMPRESARIAL		GOBIERNO		INSTITUCIONAL		SOCIAL		TOTAL M	TOTAL H	TOTAL
			M	H	M	H	M	H	M	H			
Licenciatura en Administración de Empresas	Chignahuapan	Escolar	-	-	-	-	3	3	-	-	3	3	6
Licenciatura en Administración Turística	Chignahuapan	Escolar	-	-	3	-	6	1	-	-	9	1	10
Licenciatura en Arquitectura	Huachinango	Escolar	-	-	-	-	5	5	-	-	5	5	10
	Zacatlán	Escolar	-	-	-	-	1	-	-	-	1	-	1
Licenciatura en Derecho	Chignahuapan	Escolar	-	-	2	2	1	3	-	-	3	5	8
	Huachinango	Escolar	-	-	1	-	-	-	-	-	1	-	1
Licenciatura en Ingeniería Agroforestal	Tetela de Ocampo	Escolar	-	-	-	-	2	4	-	-	2	4	6
<b>Complejo Regional Sur</b>			<b>1</b>	<b>2</b>	<b>51</b>	<b>30</b>	<b>129</b>	<b>114</b>	<b>4</b>	<b>1</b>	<b>185</b>	<b>147</b>	<b>332</b>
Licenciatura en Administración de Empresas	Tehuacán	Escolar	-	1	2	1	28	15	-	-	30	17	47
Licenciatura en Arquitectura	Tehuacán	Escolar	-	-	1	2	26	36	-	-	27	38	65
Licenciatura en Ciencias Políticas	Tehuacán	Escolar	-	-	2	3	-	1	-	-	2	4	6
Licenciatura en Comunicación	Tehuacán	Escolar	-	-	7	-	37	37	1	-	45	37	82
Licenciatura en Contaduría Pública	Tehuacán	Escolar	-	-	11	8	5	5	2	1	18	14	32
Licenciatura en Derecho	Tehuacán	Escolar	-	-	28	16	20	11	1	-	49	27	76
Licenciatura en Diseño Gráfico	Tehuacán	Escolar	1	1	-	-	13	9	-	-	14	10	24
<b>TOTAL</b>			<b>58</b>	<b>45</b>	<b>1,063</b>	<b>569</b>	<b>3,702</b>	<b>3,325</b>	<b>273</b>	<b>164</b>	<b>5,096</b>	<b>4,103</b>	<b>9,199</b>

Fuente: Dirección de Servicio Social.

**5,096**  
**MUJERES**  
 EN SERVICIO SOCIAL

**4,103**  
**HOMBRES**  
 EN SERVICIO SOCIAL





### 1.15.4 Concentrado de prácticas profesionales por DES, sector y sexo

DES	EMPRESARIAL		GOBIERNO		INSTITUCIONAL		SOCIAL		TOTAL M	TOTAL H	TOTAL
	M	H	M	H	M	H	M	H			
DES Ciencias de la Salud	-	-	-	-	37	17	-	-	37	17	54
DES Ciencias Exactas	15	15	8	15	85	151	16	8	124	189	313
DES Ciencias Naturales	121	63	38	17	357	245	3	3	519	328	847
DES Ciencias Sociales y Administrativas	941	554	699	394	767	645	109	69	2,516	1,662	4,178
DES Educación y Humanidades	113	45	129	58	443	245	66	23	751	371	1,122
DES Ingeniería y Tecnología	395	722	120	101	433	769	37	58	985	1,650	2,635
DES Complejos Regionales	131	74	154	72	249	215	13	9	547	370	917
<b>TOTAL</b>	<b>1,716</b>	<b>1,473</b>	<b>1,148</b>	<b>657</b>	<b>2,371</b>	<b>2,287</b>	<b>244</b>	<b>170</b>	<b>5,479</b>	<b>4,587</b>	<b>10,066</b>

Fuente: Dirección de Servicio Social

**5,479**  
**MUJERES**  
 EN PRÁCTICAS PROFESIONALES

**4,587**  
**HOMBRES**  
 EN PRÁCTICAS PROFESIONALES



### 1.15.5 Prácticas profesionales por DES, unidad académica, programa educativo, municipio, sector y sexo

DES/UA/PE	MUNICIPIO	MODALIDAD	EMPRESARIAL		GOBIERNO		INSTITUCIONAL		SOCIAL		TOTAL M	TOTAL H	TOTAL
			M	H	M	H	M	H	M	H			
DES Ciencias de la Salud			-	-	-	-	37	17	-	-	37	17	54
Facultad de Medicina			-	-	-	-	37	17	-	-	37	17	54
Licenciatura en Biomedicina	Puebla	Escolar	-	-	-	-	35	16	-	-	35	16	51
Licenciatura en Ciencias Forenses	Puebla	Escolar	-	-	-	-	2	1	-	-	2	1	3
DES Ciencias Exactas			15	15	8	15	85	151	16	8	124	189	313
Facultad Ciencias Físico Matemáticas			15	15	8	15	85	151	16	8	124	189	313
Licenciatura en Actuaría	Puebla	Escolar	15	12	2	4	25	25	16	8	58	49	107
Licenciatura en Física	Puebla	Escolar	-	-	2	5	20	62	-	-	22	67	89
Licenciatura en Física Aplicada	Puebla	Escolar	-	1	1	2	12	28	-	-	13	31	44
Licenciatura en Matemáticas	Puebla	Escolar	-	1	2	-	15	24	-	-	17	25	42
Licenciatura en Matemáticas Aplicadas	Puebla	Escolar	-	1	1	4	13	12	-	-	14	17	31
DES Ciencias Naturales			121	63	38	17	357	245	3	3	519	328	847
Facultad de Ciencias Agrícolas y Pecuarias			1	-	-	-	29	16	-	-	30	16	46
Licenciatura en Ingeniería Agrohidráulica	Teziutlán	Escolar	-	-	-	-	11	6	-	-	11	6	17
Ingeniería Agronómica en Recursos Naturales Renovables	Teziutlán	Escolar	-	-	-	-	-	-	-	-	-	-	-
Licenciatura en Ingeniería Agronómica y Zootecnia	Tlatlauquitepec	Escolar	1	-	-	-	18	10	-	-	19	10	29
Facultad de Ciencias Biológicas			17	5	14	5	118	84	1	2	150	96	246
Licenciatura en Biología	Puebla	Escolar	7	5	10	4	78	53	1	1	96	63	159
Licenciatura en Biotecnología	Puebla	Escolar	10	-	4	1	40	31	-	1	54	33	87
Facultad de Ciencias Químicas			65	37	24	10	123	84	1	-	213	131	344
Licenciatura en Farmacia	Puebla	Escolar	1	2	-	-	10	9	-	-	11	11	22
Licenciatura en Química	Puebla	Escolar	1	1	-	-	10	14	-	-	11	15	26
Licenciatura en Químico Farmacobiólogo	Puebla	Escolar	63	34	24	10	103	61	1	-	191	105	296



DES/UA/PE	MUNICIPIO	MODALIDAD	EMPRESARIAL		GOBIERNO		INSTITUCIONAL		SOCIAL		TOTAL M	TOTAL H	TOTAL
			M	H	M	H	M	H	M	H			
<b>Facultad de Medicina Veterinaria y Zootecnia</b>			38	21	-	2	87	61	1	1	126	85	211
Licenciatura en Medicina Veterinaria y Zootecnia	Tecamachalco	Escolar	38	21	-	2	87	61	1	1	126	85	211
<b>DES Ciencias Sociales y Administrativas</b>			941	554	699	394	767	645	109	69	2,516	1,662	4,178
<b>Facultad de Administración</b>			458	181	182	91	289	223	24	23	953	518	1,471
Licenciatura en Administración de Empresas	Puebla	Escolar	59	47	42	27	50	69	6	7	157	150	307
		A distancia	3	-	3	-	15	13	-	-	21	13	34
		Semiescolar	22	9	14	10	24	17	4	2	64	38	102
Licenciatura en Administración Pública y Ciencias Políticas	Puebla	Escolar	-	1	-	1	7	5	-	-	7	7	14
Licenciatura en Administración Pública y Gestión para el Desarrollo	Puebla	Escolar	6	2	32	16	11	14	1	3	50	35	85
Licenciatura en Administración Turística	Puebla	Escolar	211	46	27	9	48	15	2	6	288	76	364
Licenciatura en Comercio Internacional	Puebla	Escolar	96	43	47	22	82	43	8	4	233	112	345
Licenciatura en Gastronomía	Puebla	Escolar	36	23	2	2	25	24	-	-	63	49	112
Licenciatura en Negocios Internacionales	Puebla	Escolar	19	8	15	3	18	23	3	1	55	35	90
		A distancia	6	2	-	1	9	-	-	-	15	3	18
<b>Facultad de Ciencias de la Comunicación</b>			108	83	24	12	75	90	21	10	228	195	423
Licenciatura en Comunicación	Puebla	Escolar	70	50	21	10	42	67	14	5	147	132	279
		A distancia	-	-	-	-	1	-	-	-	1	-	1
		Semiescolar	6	1	2	-	7	3	3	-	18	4	22
Licenciatura en Mercadotecnia y Medios Digitales	Puebla	Escolar	32	31	1	2	17	19	4	5	54	57	111
		A distancia	-	-	-	-	6	1	-	-	6	1	7
Licenciatura en Periodismo	Puebla	Semiescolar	-	1	-	-	2	-	-	-	2	1	3
<b>Facultad de Ciencias Políticas y Sociales</b>			25	17	101	54	85	66	21	3	232	140	372
Licenciatura en Ciencias Políticas	Puebla	Escolar	2	5	26	27	24	32	3	2	55	66	121
Licenciatura en Relaciones Internacionales	Puebla	Escolar	22	9	64	26	41	21	17	1	144	57	201
Licenciatura en Sociología	Puebla	Escolar	1	3	11	1	20	13	1	-	33	17	50



DES/UA/PE	MUNICIPIO	MODALIDAD	EMPRESARIAL		GOBIERNO		INSTITUCIONAL		SOCIAL		TOTAL M	TOTAL H	TOTAL
			M	H	M	H	M	H	M	H			
<b>Facultad de Contaduría Pública</b>			240	172	60	28	73	39	11	4	384	243	627
Licenciatura en Administración y Dirección de Pequeñas y Medianas Empresas	Puebla	Escolar	20	15	1	1	6	10	-	1	27	27	54
		A distancia	1	-	1	-	8	1	-	-	10	1	11
Licenciatura en Contaduría Pública	Puebla	Escolar	191	139	47	21	36	18	5	2	279	180	459
		A distancia	7	1	2	-	11	3	-	-	20	4	24
		Semiescolar	8	6	4	4	7	3	2	1	21	14	35
Licenciatura en Dirección Financiera	Puebla	Escolar	13	11	5	2	5	4	4	-	27	17	44
<b>Facultad de Derecho</b>			86	52	293	161	214	180	28	25	621	418	1,039
Licenciatura en Consultoría Jurídica	Puebla	Escolar	8	5	11	2	-	3	1	1	20	11	31
Licenciatura en Criminología	Puebla	Escolar	10	5	44	20	55	29	4	3	113	57	170
Licenciatura en Derecho	Puebla	Escolar	64	40	211	127	115	106	20	18	410	291	701
		A distancia	2	-	13	3	17	20	3	1	35	24	59
		Semiescolar	2	2	14	9	27	22	-	2	43	35	78
<b>Facultad de Economía</b>			24	49	39	48	31	47	4	4	98	148	246
Licenciatura en Economía	Puebla	Escolar	11	21	24	30	14	31	-	1	49	83	132
Licenciatura en Finanzas	Puebla	Escolar	13	28	15	18	17	16	4	3	49	65	114
<b>DES Educación y Humanidades</b>			113	45	129	58	443	245	66	23	751	371	1,122
<b>Escuela de Artes Plásticas y Audiovisuales</b>			9	13	3	5	40	39	6	1	58	58	116
Licenciatura en Arte Digital	Puebla	Escolar	5	8	1	1	16	12	-	-	22	21	43
Licenciatura en Artes Plásticas	Puebla	Escolar	1	-	1	1	17	11	4	1	23	13	36
Licenciatura en Cinematografía	Puebla	Escolar	3	5	1	3	7	16	2	-	13	24	37
<b>Facultad de Artes</b>			5	-	-	-	60	22	1	-	66	22	88
Licenciatura en Arte Dramático	Puebla	Escolar	4	-	-	-	9	6	1	-	14	6	20
Licenciatura en Danza	Puebla	Escolar	1	-	-	-	34	4	-	-	35	4	39
Licenciatura en Etnocoreología	Puebla	Escolar	-	-	-	-	13	3	-	-	13	3	16
Licenciatura en Música	Puebla	Escolar	-	-	-	-	4	9	-	-	4	9	13



DES/UA/PE	MUNICIPIO	MODALIDAD	EMPRESARIAL		GOBIERNO		INSTITUCIONAL		SOCIAL		TOTAL M	TOTAL H	TOTAL
			M	H	M	H	M	H	M	H			
<b>Facultad de Filosofía y Letras</b>			8	2	22	7	129	88	9	3	168	100	268
Licenciatura en Antropología Social	Puebla	Escolar	-	-	4	1	12	10	1	-	17	11	28
Licenciatura en Filosofía	Puebla	Escolar	-	-	1	1	12	25	-	-	13	26	39
Licenciatura en Historia	Puebla	Escolar	1	-	4	3	19	22	-	1	24	26	50
Licenciatura en Lingüística y Literatura Hispánica	Puebla	Escolar	3	-	2	1	51	20	-	1	56	22	78
Licenciatura en Procesos Educativos	Puebla	Escolar	4	2	11	1	35	11	8	1	58	15	73
<b>Facultad de Lenguas</b>			7	8	62	33	66	43	-	1	135	85	220
Licenciatura en Enseñanza del Francés	Puebla	Escolar	1	-	4	1	20	13	-	-	25	14	39
Licenciatura en Enseñanza del Inglés	Puebla	Escolar	6	8	57	32	44	28	-	1	107	69	176
Licenciatura en la Enseñanza de Lenguas Ingles	Puebla	Abierta	-	-	1	-	2	2	-	-	3	2	5
<b>Facultad de Psicología</b>			84	22	42	13	148	53	50	18	324	106	430
Licenciatura en Psicología	Puebla	Escolar	84	22	42	13	148	51	50	18	324	104	428
		Semiescolar	-	-	-	-	-	2	-	-	-	2	2
<b>DES Ingeniería y Tecnología</b>			395	722	120	101	433	769	37	58	985	1,650	2,635
<b>Facultad de Arquitectura</b>			165	122	75	46	152	165	12	5	404	338	742
Licenciatura en Arquitectura	Puebla	Escolar	106	101	47	32	84	111	5	2	242	246	488
Licenciatura en Diseño Gráfico	Puebla	Escolar	53	16	15	5	49	41	7	2	124	64	188
Licenciatura en Urbanismo y Diseño Ambiental	Puebla	Escolar	6	5	13	9	19	13	-	1	38	28	66
<b>Facultad de Ciencias de la Computación</b>			40	146	6	16	49	151	10	17	105	330	435
Licenciatura en Ciencias de la Computación	Puebla	Escolar	4	20	1	3	5	25	1	1	11	49	60
Licenciatura en Ingeniería en Ciencias de la Computación	Puebla	Escolar	26	93	5	10	30	110	3	13	64	226	290
Licenciatura en Ingeniería en Tecnologías de la Información	Puebla	Escolar	10	33	-	3	14	16	6	3	30	55	85
<b>Facultad de Ciencias de la Electrónica</b>			34	166	11	4	37	180	6	19	88	369	457
Licenciatura en Ciencias de la Electrónica	Puebla	Escolar	-	14	-	1	6	27	1	-	7	42	49





DES/UA/PE	MUNICIPIO	MODALIDAD	EMPRESARIAL		GOBIERNO		INSTITUCIONAL		SOCIAL		TOTAL M	TOTAL H	TOTAL
			M	H	M	H	M	H	M	H			
Licenciatura en Gestión de Ciudades Inteligentes y Transiciones Tecnológicas	Puebla	Escolar	2	-	1	1	5	3	1	-	9	4	13
Licenciatura en Ingeniería en Energías Renovables	Puebla	Escolar	8	7	7	1	10	20	-	-	25	28	53
Licenciatura en Ingeniería en Mecatrónica	Puebla	Escolar	19	77	2	-	16	95	3	13	40	185	225
Licenciatura en Ingeniería en Sistemas Automotrices	Puebla	Escolar	5	68	1	1	-	35	1	6	7	110	117
<b>Facultad de Ingeniería</b>			<b>90</b>	<b>251</b>	<b>17</b>	<b>31</b>	<b>84</b>	<b>194</b>	<b>6</b>	<b>17</b>	<b>197</b>	<b>493</b>	<b>690</b>
Licenciatura en Ingeniería Civil	Puebla	Escolar	19	90	2	16	18	67	-	2	39	175	214
Licenciatura en Ingeniería Geofísica	Puebla	Escolar	3	4	9	1	19	22	-	-	31	27	58
Licenciatura en Ingeniería Industrial	Puebla	Escolar	46	69	4	2	26	33	5	9	81	113	194
Licenciatura en Ingeniería Mecánica y Eléctrica	Puebla	Escolar	6	79	-	6	6	53	1	6	13	144	157
Licenciatura en Ingeniería Textil	Puebla	Escolar	14	7	-	-	8	3	-	-	22	10	32
Licenciatura en Ingeniería Topográfica y Geodésica	Puebla	Escolar	2	2	2	6	7	16	-	-	11	24	35
<b>Facultad de Ingeniería Química</b>			<b>66</b>	<b>37</b>	<b>11</b>	<b>4</b>	<b>111</b>	<b>79</b>	<b>3</b>	<b>-</b>	<b>191</b>	<b>120</b>	<b>311</b>
Licenciatura en Ingeniería Ambiental	Puebla	Escolar	19	7	8	2	17	13	-	-	44	22	66
Licenciatura en Ingeniería en Alimentos	Puebla	Escolar	17	4	1	-	40	8	2	-	60	12	72
Licenciatura en Ingeniería en Materiales	Puebla	Escolar	4	3	-	-	9	18	-	-	13	21	34
Licenciatura en Ingeniería Química	Puebla	Escolar	26	23	2	2	45	40	1	-	74	65	139
<b>DES Complejos Regionales</b>			<b>131</b>	<b>74</b>	<b>154</b>	<b>72</b>	<b>249</b>	<b>215</b>	<b>13</b>	<b>9</b>	<b>547</b>	<b>370</b>	<b>917</b>
<b>Complejo Regional Centro</b>			<b>20</b>	<b>16</b>	<b>7</b>	<b>4</b>	<b>68</b>	<b>70</b>	<b>2</b>	<b>1</b>	<b>97</b>	<b>91</b>	<b>188</b>
Ingeniería en Automatización y Autotróica	San José Chiapa	Escolar	-	6	-	-	1	15	-	1	1	22	23
Ingeniería en Procesos y Gestión Industrial	San José Chiapa	Escolar	2	1	1	-	25	14	2	-	30	15	45
Ingeniería en Sistemas y Tecnología de la Información Industrial	San José Chiapa	Escolar	1	3	2	1	3	3	-	-	6	7	13
Licenciatura en Administración de Empresas	Acatzingo	Escolar	12	5	4	3	9	10	-	-	25	18	43
Licenciatura en Ingeniería Agroindustrial	Tecamachalco	Escolar	5	1	-	-	17	12	-	-	22	13	35
Licenciatura en Ingeniería Agronómica y Zootecnia	Tecamachalco	Escolar	-	-	-	-	13	16	-	-	13	16	29



DES/UA/PE	MUNICIPIO	MODALIDAD	EMPRESARIAL		GOBIERNO		INSTITUCIONAL		SOCIAL		TOTAL M	TOTAL H	TOTAL
			M	H	M	H	M	H	M	H			
<b>Complejo Regional Mixteca</b>			<b>57</b>	<b>12</b>	<b>13</b>	<b>7</b>	<b>11</b>	<b>4</b>	<b>3</b>	<b>5</b>	<b>84</b>	<b>28</b>	<b>112</b>
Licenciatura en Administración de Empresas	Atlixco	Escolar	4	3	4	2	2	1	1	4	11	10	21
	Chiautla de Tapia	Escolar	3	1	2	1	2	-	-	-	7	2	9
Licenciatura en Administración Turística	Atlixco	Escolar	35	8	1	-	3	-	2	1	41	9	50
Licenciatura en Biotecnología	Izúcar de Matamoros	Escolar	-	-	-	-	1	2	-	-	1	2	3
Licenciatura en Contaduría Pública	Atlixco	Escolar	15	-	6	4	3	1	-	-	24	5	29
<b>Complejo Regional Nororiental</b>			<b>3</b>	<b>4</b>	<b>42</b>	<b>20</b>	<b>39</b>	<b>16</b>	<b>-</b>	<b>-</b>	<b>84</b>	<b>40</b>	<b>124</b>
Licenciatura en Administración de Empresas	Libres	Escolar	1	-	6	3	7	1	-	-	14	4	18
	Zacapoaxtla	Escolar	1	3	7	4	-	-	-	-	8	7	15
Licenciatura en Contaduría Pública	Zacapoaxtla	Escolar	1	-	21	9	-	-	-	-	22	9	31
Licenciatura en Derecho	Libres	Escolar	-	-	4	3	26	15	-	-	30	18	48
Licenciatura en Psicología	Teziutlán	Escolar	-	1	4	1	6	-	-	-	10	2	12
<b>Complejo Regional Norte</b>			<b>16</b>	<b>7</b>	<b>36</b>	<b>10</b>	<b>49</b>	<b>46</b>	<b>-</b>	<b>-</b>	<b>101</b>	<b>63</b>	<b>164</b>
Licenciatura en Administración de Empresas	Chignahuapan	Escolar	2	-	13	-	8	5	-	-	23	5	28
Licenciatura en Administración Turística	Chignahuapan	Escolar	5	3	1	-	4	3	-	-	10	6	16
Licenciatura en Arquitectura	Huauchinango	Escolar	1	-	3	5	5	4	-	-	9	9	18
	Zacatlán	Escolar	5	3	1	1	4	14	-	-	10	18	28
Licenciatura en Derecho	Chignahuapan	Escolar	-	-	8	1	14	7	-	-	22	8	30
	Huauchinango	Escolar	-	-	10	3	6	7	-	-	16	10	26
Licenciatura en Diseño Gráfico	Zacatlán	Escolar	3	1	-	-	5	3	-	-	8	4	12
Licenciatura en Ingeniería Agroforestal	Tetela de Ocampo	Escolar	-	-	-	-	3	3	-	-	3	3	6
<b>Complejo Regional Sur</b>			<b>35</b>	<b>35</b>	<b>56</b>	<b>31</b>	<b>82</b>	<b>79</b>	<b>8</b>	<b>3</b>	<b>181</b>	<b>148</b>	<b>329</b>
Licenciatura en Administración de Empresas	Tehuacán	Escolar	14	12	9	3	15	14	4	-	42	29	71
Licenciatura en Arquitectura	Tehuacán	Escolar	4	10	4	3	16	18	1	1	25	32	57
Licenciatura en Ciencias Políticas	Tehuacán	Escolar	-	-	7	5	3	4	-	-	10	9	19



DES/UA/PE	MUNICIPIO	MODALIDAD	EMPRESARIAL		GOBIERNO		INSTITUCIONAL		SOCIAL		TOTAL M	TOTAL H	TOTAL
			M	H	M	H	M	H	M	H			
Licenciatura en Comunicación	Tehuacán	Escolar	3	5	-	1	5	4	2	1	10	11	21
Licenciatura en Derecho	Tehuacán	Escolar	5	6	34	19	30	32	-	-	69	57	126
Licenciatura en Diseño Gráfico	Tehuacán	Escolar	9	2	2	-	13	7	1	1	25	10	35
<b>TOTAL</b>			<b>1,716</b>	<b>1,473</b>	<b>1,148</b>	<b>657</b>	<b>2,371</b>	<b>2,287</b>	<b>244</b>	<b>170</b>	<b>5,479</b>	<b>4,587</b>	<b>10,066</b>

Fuente: Dirección de Servicio Social.

**5,479**  
**MUJERES**  
 EN PRÁCTICAS PROFESIONALES

**4,587**  
**HOMBRES**  
 EN PRÁCTICAS PROFESIONALES



## 1.16 Movilidad estudiantil

### 1.16.1 Concentrado de intercambio académico por DES, destino y sexo

DES	ALUMNOS DE OTRAS IES NACIONALES EN LA BUAP		ALUMNOS DE LA BUAP EN OTRAS IES NACIONALES		ALUMNOS EXTRANJEROS EN LA BUAP		ALUMNOS DE LA BUAP EN EL EXTRANJERO		TOTAL M	TOTAL H	TOTAL
	M	H	M	H	M	H	M	H			
DES Ciencias de la Salud	51	26	125	67	21	5	57	24	254	122	376
DES Ciencias Exactas	13	9	24	37	4	9	6	3	47	58	105
DES Ciencias Naturales	79	41	96	51	11	8	21	7	207	107	314
DES Ciencias Sociales y Administrativas	122	65	42	17	76	30	45	21	285	133	418
DES Educación y Humanidades	54	29	49	13	39	11	29	8	171	61	232
DES Ingeniería y Tecnología	77	66	56	31	32	35	26	22	191	154	345
DES Complejos Regionales	2	1	35	19	-	2	6	2	43	24	67
<b>TOTAL</b>	<b>398</b>	<b>237</b>	<b>427</b>	<b>235</b>	<b>183</b>	<b>100</b>	<b>190</b>	<b>87</b>	<b>1,198</b>	<b>659</b>	<b>1,857</b>

Fuente: Dirección General de Internacionalización

# 1,198

**MUJERES**  
EN INTERCAMBIO ACADÉMICO

# 659

**HOMBRES**  
EN INTERCAMBIO ACADÉMICO



**DESCARGA  
LA TABLA**

### 1.16.2 Estudiantes BUAP en universidades nacionales y en el extranjero por DES y sexo

DES	ESTUDIANTES BUAP EN UNIVERSIDADES NACIONALES		TOTAL	ESTUDIANTES BUAP EN UNIVERSIDADES EXTRANJERAS		TOTAL
	M	H		M	H	
DES Ciencias de la Salud	125	67	192	57	24	81
DES Ciencias Exactas	24	37	61	6	3	9
DES Ciencias Naturales	96	51	147	21	7	28
DES Ciencias Sociales y Administrativas	42	17	59	45	21	66
DES Educación y Humanidades	49	13	62	29	8	37
DES Ingeniería y Tecnología	56	31	87	26	22	48
DES Complejos Regionales	35	19	54	6	2	8
<b>TOTAL</b>	<b>427</b>	<b>235</b>	<b>662</b>	<b>190</b>	<b>87</b>	<b>277</b>

Fuente: Dirección General de Internacionalización



### 1.16.3 Estudiantes de universidades nacionales y extranjeras en la BUAP por DES y sexo

DES	ESTUDIANTES BUAP EN UNIVERSIDADES NACIONALES		TOTAL	ESTUDIANTES BUAP EN UNIVERSIDADES EXTRANJERAS		TOTAL
	M	H		M	H	
DES Ciencias de la Salud	51	26	77	21	5	26
DES Ciencias Exactas	13	9	22	4	9	13
DES Ciencias Naturales	79	41	120	11	8	19
DES Ciencias Sociales y Administrativas	122	65	187	76	30	106
DES Educación y Humanidades	54	29	83	39	11	50
DES Ingeniería y Tecnología	77	66	143	32	35	67
DES Complejos Regionales	2	1	3	-	2	2
<b>TOTAL</b>	<b>398</b>	<b>237</b>	<b>635</b>	<b>183</b>	<b>100</b>	<b>283</b>

Fuente: Dirección General de Internacionalización



### 1.16.4 Universidades extranjeras donde hay movilidad

PAÍS	NO. DE UNIVERSIDADES EXTRANJERAS DONDE RECIBIERON ALUMNOS BUAP	NO. DE UNIVERSIDADES EXTRANJERAS QUE ENVÍAN ALUMNOS A LA BUAP
Alemania	3	5
Argentina	11	2
Canadá	1	-
Chile	8	7
Colombia	49	39
Corea del Sur	3	-
Costa Rica	1	-
España	15	10
Estados Unidos de América	2	-
Francia	5	19
Japón	1	1
Países Bajos	2	2
Perú	7	3
Reino Unido	4	2
Brasil	-	2
China	-	1
El Salvador	-	1
<b>TOTAL</b>	<b>112</b>	<b>94</b>

Fuente: Dirección General de Internacionalización



### 1.16.5 Estudiantes que cursaron módulos COIL (Collaborative Online International Learning) por DES y sexo

DES	ESTUDIANTES DE UNIVERSIDADES SOCIAS		TOTAL	ESTUDIANTES DE LA BUAP		TOTAL
	M	H		M	H	
DES Ciencias de la Salud	11	11	22	17	10	27
DES Ciencias Naturales	6	10	16	6	6	12
DES Ciencias Sociales y Administrativas	254	266	520	303	269	572
DES Educación y Humanidades	31	33	64	45	30	75
DES Ingeniería y Tecnología	32	32	64	20	57	77
DES Complejos Regionales	58	66	124	66	70	136
<b>TOTAL</b>	<b>392</b>	<b>418</b>	<b>810</b>	<b>457</b>	<b>442</b>	<b>899</b>

Fuente: Dirección General de Desarrollo Internacional.



### 1.16.6 Universidades extranjeras donde se tuvieron módulos COIL (Collaborative Online International Learning)

PAÍS	NO. DE UNIVERSIDADES EXTRANJERAS DONDE SE TUVIERON MÓDULOS COIL
Brasil	1
Chile	3
Colombia	6
Ecuador	2
Estados Unidos de América	5
Honduras	1
Italia	1
Perú	1
Ucrania	1
<b>TOTAL</b>	<b>21</b>

Fuente: Dirección General de Internacionalización



### 1.16.7 Apoyo en la institución por unidad académica, tipo y sexo en posgrado

DES/UA	MOVILIDAD NACIONAL E INTERNACIONAL POR EVENTOS ACADÉMICOS		MOVILIDAD NACIONAL E INTERNACIONAL POR PARTICIPACIÓN EN PROYECTOS DE INVESTIGACIÓN		TOTAL
	M	H	M	H	
<b>DES Ciencias de la Salud</b>	2	1	2	1	6
Facultad de Estomatología	2	-	-	1	3
Facultad de Medicina	-	-	1	-	1
Instituto de Fisiología	-	1	1	-	2
<b>DES Ciencias Sociales y Administrativas</b>	3	3	4	4	14
Facultad de Administración	-	-	-	1	1
Facultad de Ciencias de la Comunicación	-	-	1	1	2
Facultad de Contaduría Pública	1	-	-	1	2
Facultad de Economía	1	-	2	1	4
Instituto de Ciencias de Gobierno y Desarrollo Estratégico	1	3	1	-	5
<b>DES Ciencias Exactas</b>	8	6	25	47	86
Facultad de Ciencias Físico Matemáticas	-	1	5	16	22
Instituto de Ciencias	8	4	12	5	29
Instituto de Física Ing. Luis Rivera Terrazas	-	1	8	26	35
<b>DES Ciencias Naturales</b>	5	5	5	7	22
Facultad de Ciencias Agrícolas y Pecuarias	-	-	1	1	2
Facultad de Ciencias Biológicas	1	-	-	4	5



DES/UA	MOVILIDAD NACIONAL E INTERNACIONAL POR EVENTOS ACADÉMICOS		MOVILIDAD NACIONAL E INTERNACIONAL POR PARTICIPACIÓN EN PROYECTOS DE INVESTIGACIÓN		TOTAL
	M	H	M	H	
Facultad de Ciencias Químicas	4	5	4	2	15
<b>DES Educación y Humanidades</b>	<b>10</b>	<b>4</b>	<b>8</b>	<b>4</b>	<b>26</b>
Facultad de Artes	-	-	2	-	2
Facultad de Filosofía y Letras	4	2	1	4	11
Facultad de Psicología	4	1	3	-	8
Instituto de Ciencias Sociales y Humanidades	2	1	2	-	5
<b>DES Ingeniería y Tecnología</b>	<b>5</b>	<b>11</b>	<b>16</b>	<b>11</b>	<b>43</b>
Facultad de Arquitectura	1	-	4	2	7
Facultad de Ciencias de la Computación	-	2	3	2	7
Facultad de Ciencias de la Electrónica	-	3	2	5	10
Facultad de Ingeniería	-	-	1	-	1
Facultad de Ingeniería Química	4	6	6	2	18
<b>TOTAL</b>	<b>33</b>	<b>30</b>	<b>60</b>	<b>74</b>	<b>197</b>

Fuente: Vicerrectoría de Investigación y Estudios de Posgrado.





PLANTA  
ACADÉMICA

## APARTADO 2: **PLANTA ACADÉMICA**

El apartado de Planta Académica está dividido en las siguientes secciones:

- 2.1. Personal académico
- 2.2. Habilitación de profesores
- 2.3. Actividades de la Escuela de Formación Docente
- 2.4. Innovación educativa

**CONTRIBUYE PRINCIPALMENTE EN LOS EJES  
DEL PLAN DE DESARROLLO INSTITUCIONAL:**

**3** Educación desarrolladora  
para la transformación

Las Dependencias que proporcionan información para este apartado son:

- Dirección de Recursos Humanos.
- Dirección General de Cómputo y Tecnologías de la Información y Comunicación.
- Vicerrectoría de Docencia.
- Vicerrectoría de Investigación y Estudios de Posgrado.

## 2.1 Personal académico

### 2.1.1 Concentrado de profesores por nivel, categoría y sexo

DOCENTES POR NIVEL EDUCATIVO	PHC		TIEMPO COMPLETO											
			PI ASISTENTE		PI ASOCIADO		PI TITULAR		TA ASISTENTE		TA ASOCIADO		TA TITULAR	
	M	H	M	H	M	H	M	H	M	H	M	H	M	H
Nivel medio superior	349	287	-	-	137	79	1	2	-	2	6	3	-	-
Nivel superior	926	956	2	-	432	441	329	513	6	19	40	37	12	13
Dependencias Administrativas	1	7	-	-	9	17	7	10	1	3	3	5	3	1
<b>TOTAL</b>	<b>1,276</b>	<b>1,250</b>	<b>2</b>	<b>-</b>	<b>578</b>	<b>537</b>	<b>337</b>	<b>525</b>	<b>7</b>	<b>24</b>	<b>49</b>	<b>45</b>	<b>15</b>	<b>14</b>

DOCENTES POR NIVEL EDUCATIVO	MEDIO TIEMPO										TOTAL M	TOTAL H	TOTAL
	PI ASOCIADO		PI TITULAR		TA ASISTENTE		TA ASOCIADO		TA TITULAR				
	M	H	M	H	M	H	M	H	M	H			
Nivel medio superior	67	45	-	-	-	-	1	3	-	-	561	421	982
Nivel superior	133	133	2	1	3	3	12	8	1	1	1,898	2,125	4,023
Dependencias Administrativas	3	3	-	-	-	1	1	-	1	-	29	47	76
<b>TOTAL</b>	<b>203</b>	<b>181</b>	<b>2</b>	<b>1</b>	<b>3</b>	<b>4</b>	<b>14</b>	<b>11</b>	<b>2</b>	<b>1</b>	<b>2,488</b>	<b>2,593</b>	<b>5,081</b>

Fuente: Dirección de Recursos Humanos.



DESCARGA  
LA TABLA

### 2.1.2 Profesores por unidad académica, categoría y sexo en nivel medio superior

BACHILLERATO	PHC		TIEMPO COMPLETO							
			PI ASOCIADO		PI TITULAR		TA ASISTENTE		TA ASOCIADO	
	M	H	M	H	M	H	M	H	M	H
Bachillerato 5 de mayo	8	8	4	6	-	-	-	-	-	-
Complejo Regional Centro	51	41	6	2	-	-	-	-	-	-
Complejo Regional Mixteca	21	18	2	3	-	-	-	-	-	-
Complejo Regional Nororiental	39	39	5	2	-	-	-	-	-	-
Complejo Regional Norte	24	16	4	1	-	-	-	-	-	-
Complejo Regional Sur	10	7	-	1	-	-	-	-	-	-
Preparatoria 2 de Octubre de 1968	44	23	18	5	-	-	-	-	-	-
Preparatoria Alfonso Calderón Moreno	30	32	9	8	-	-	-	-	-	-
Preparatoria Gral. Emiliano Zapata Salazar	18	13	18	9	-	-	-	-	-	1
Preparatoria Gral. Lázaro Cárdenas del Río	13	10	13	12	-	-	-	-	3	1
Preparatoria Lic. Benito Juárez García	19	25	17	7	-	-	-	-	1	1
Preparatoria Regional Enrique Cabrera Barroso	20	16	13	5	-	1	-	1	1	-
Preparatoria Simón Bolívar (Atlixco)	28	15	14	8	1	-	-	-	1	-
Preparatoria Gral. Emiliano Zapata Salazar, sección San Martín Texmelucan	8	9	1	1	-	-	-	-	-	-
Preparatoria Urbana Enrique Cabrera Barroso	16	15	13	9	-	1	-	1	-	-
<b>TOTAL</b>	<b>349</b>	<b>287</b>	<b>137</b>	<b>79</b>	<b>1</b>	<b>2</b>	<b>-</b>	<b>2</b>	<b>6</b>	<b>3</b>



BACHILLERATO	MEDIO TIEMPO						TOTAL M	TOTAL H	TOTAL
	PI ASOCIADO		TA ASISTENTE		TA ASOCIADO				
	M	H	M	H	M	H			
Bachillerato 5 de mayo	1	1	-	-	-	-	13	15	28
Complejo Regional Centro	2	-	-	-	-	-	59	43	102
Complejo Regional Mixteca	-	-	-	-	-	-	23	21	44
Complejo Regional Nororiental	2	-	-	-	-	-	46	41	87
Complejo Regional Norte	-	-	-	-	-	-	28	17	45
Complejo Regional Sur	-	-	-	-	-	-	10	8	18
Preparatoria 2 de Octubre de 1968	6	3	-	-	1	1	69	32	101
Preparatoria Alfonso Calderón Moreno	13	6	-	-	-	2	52	48	100
Preparatoria Gral. Emiliano Zapata Salazar	5	2	-	-	-	-	41	25	66
Preparatoria Gral. Lázaro Cárdenas del Río	4	3	-	-	-	-	33	26	59
Preparatoria Lic. Benito Juárez García	6	4	-	-	-	-	43	37	80
Preparatoria Regional Enrique Cabrera Barroso	10	8	-	-	-	-	44	31	75
Preparatoria Simón Bolívar (Atlixco)	8	3	-	-	-	-	52	26	78
Preparatoria Gral. Emiliano Zapata Salazar, sección San Martín Texmelucan	1	1	-	-	-	-	10	11	21
Preparatoria Urbana Enrique Cabrera Barroso	9	14	-	-	-	-	38	40	78
<b>TOTAL</b>	<b>67</b>	<b>45</b>	<b>-</b>	<b>-</b>	<b>1</b>	<b>3</b>	<b>561</b>	<b>421</b>	<b>982</b>

Fuente: Dirección de Recursos Humanos.

# 982

PROFESORES EN  
**MEDIA SUPERIOR**



**DESCARGA  
LA TABLA**

### 2.1.3 Profesores por unidad académica, dependencia administrativa, categoría y sexo en nivel superior

DOCENTES POR UNIDAD ACADÉMICA	PHC		TIEMPO COMPLETO											
			PI ASISTENTE		PI ASOCIADO		PI TITULAR		TA ASISTENTE		TA ASOCIADO		TA TITULAR	
	M	H	M	H	M	H	M	H	M	H	M	H	M	H
Complejo Regional Centro	29	48	-	-	7	11	2	3	-	1	2	4	-	-
Complejo Regional Mixteca	15	14	-	-	4	2	-	1	-	-	-	-	-	-
Complejo Regional Nororiental	55	40	-	-	15	13	1	1	-	-	1	-	-	-
Complejo Regional Norte	31	21	-	-	5	6	-	2	-	-	-	-	-	-
Complejo Regional Sur	58	74	-	-	13	11	4	3	-	-	-	-	-	-
Escuela de Artes Plásticas y Audiovisuales	11	19	-	-	7	8	2	1	-	-	-	2	-	-
Facultad de Administración	90	82	-	-	29	30	7	11	-	-	1	1	-	-
Facultad de Arquitectura	39	45	-	-	15	19	13	9	2	-	2	1	-	-
Facultad de Artes	28	56	-	-	11	29	7	3	-	1	-	-	-	-
Facultad de Ciencias Agrícolas y Pecuarias	-	-	-	-	1	8	1	10	-	-	-	-	-	-
Facultad de Ciencias Biológicas	9	3	-	-	9	10	16	13	2	2	2	-	-	-
Facultad de Ciencias de la Computación	9	31	1	-	14	18	19	23	-	-	-	-	-	2
Facultad de Ciencias de la Comunicación	25	24	-	-	14	8	3	-	-	-	1	1	-	-
Facultad de Ciencias de la Electrónica	15	24	-	-	6	19	16	37	-	3	1	3	-	-
Facultad de Ciencias Físico Matemáticas	5	11	-	-	1	11	20	69	-	5	2	2	1	2
Facultad de Ciencias Políticas y Sociales	27	28	-	-	11	14	6	13	-	-	-	-	-	-
Facultad de Ciencias Químicas	24	23	-	-	20	13	25	36	-	-	-	1	1	2
Facultad de Contaduría Pública	27	48	-	-	13	14	7	3	-	-	-	-	-	-
Facultad de Cultura Física	4	6	-	-	7	10	1	3	-	1	-	-	-	-



DOCENTES POR UNIDAD ACADÉMICA	PHC		TIEMPO COMPLETO											
			PI ASISTENTE		PI ASOCIADO		PI TITULAR		TA ASISTENTE		TA ASOCIADO		TA TITULAR	
	M	H	M	H	M	H	M	H	M	H	M	H	M	H
Facultad de Derecho	52	59	-	-	17	18	3	7	-	-	1	-	-	-
Facultad de Economía	5	11	-	-	4	16	10	22	-	1	-	1	-	-
Facultad de Enfermería	14	5	-	-	24	6	5	2	-	-	-	-	-	-
Facultad de Estomatología	50	25	-	-	22	19	9	5	-	-	-	2	1	-
Facultad de Filosofía y Letras	28	21	-	-	21	8	18	32	-	-	1	-	-	-
Facultad de Ingeniería	17	51	-	-	11	27	3	16	1	3	2	-	-	-
Facultad de Ingeniería Química	11	15	-	-	15	15	10	15	-	-	4	1	-	-
Facultad de Lenguas	118	54	-	-	39	13	8	3	-	-	8	8	2	1
Facultad de Medicina	99	96	-	-	31	20	14	13	-	-	5	2	-	-
Facultad de Medicina Veterinaria y Zootecnia	11	12	-	-	11	12	2	8	1	1	-	-	-	-
Facultad de Psicología	19	10	-	-	9	7	3	10	-	-	-	-	-	-
Instituto de Ciencias	1	-	1	-	13	17	42	61	-	1	3	1	4	-
Instituto de Ciencias de Gobierno y Desarrollo Estratégico	-	-	-	-	4	5	3	10	-	-	-	-	-	-
Instituto de Ciencias Sociales y Humanidades	-	-	-	-	5	4	36	27	-	-	-	1	-	-
Instituto de Física Ing. Luis Rivera Terrazas	-	-	-	-	-	-	9	34	-	-	-	-	2	5
Instituto de Fisiología	-	-	-	-	4	-	4	7	-	-	4	6	1	1
Dependencias Administrativas	1	7	-	-	9	17	7	10	1	3	3	5	3	1
<b>TOTAL</b>	<b>927</b>	<b>963</b>	<b>2</b>	<b>-</b>	<b>441</b>	<b>458</b>	<b>336</b>	<b>523</b>	<b>7</b>	<b>22</b>	<b>43</b>	<b>42</b>	<b>15</b>	<b>14</b>





DOCENTES POR UNIDAD ACADÉMICA	MEDIO TIEMPO										TOTAL M	TOTAL H	TOTAL	
	PI ASOCIADO		PI TITULAR		TA ASISTENTE		TA ASOCIADO		TA TITULAR					
	M	H	M	H	M	H	M	H	M	H				
Complejo Regional Centro	-	2	-	-	-	-	-	-	-	-	-	40	69	109
Complejo Regional Mixteca	1	-	-	-	-	-	-	-	-	-	-	20	17	37
Complejo Regional Nororiental	2	-	-	-	-	-	-	-	-	-	-	74	54	128
Complejo Regional Norte	3	4	-	-	-	-	-	-	-	-	-	39	33	72
Complejo Regional Sur	3	4	-	-	-	-	1	1	-	-	-	79	93	172
Escuela de Artes Plásticas y Audiovisuales	-	2	-	-	-	-	-	-	-	-	-	20	32	52
Facultad de Administración	11	4	-	-	-	-	-	-	-	-	-	138	128	266
Facultad de Arquitectura	7	2	-	-	-	-	-	-	-	-	-	78	76	154
Facultad de Artes	8	6	-	-	-	-	1	-	1	-	-	56	95	151
Facultad de Ciencias Agrícolas y Pecuarias	-	-	-	-	-	-	-	-	-	1	-	2	19	21
Facultad de Ciencias Biológicas	3	4	-	-	1	1	-	-	-	-	-	42	33	75
Facultad de Ciencias de la Computación	5	5	-	-	-	-	-	-	-	-	-	48	79	127
Facultad de Ciencias de la Comunicación	4	1	-	-	-	-	-	-	-	-	-	47	34	81
Facultad de Ciencias de la Electrónica	4	4	1	-	1	-	-	-	-	-	-	44	90	134
Facultad de Ciencias Físico Matemáticas	1	1	-	1	-	-	-	-	-	-	-	30	102	132
Facultad de Ciencias Políticas y Sociales	1	4	-	-	-	-	-	-	-	-	-	45	59	104
Facultad de Ciencias Químicas	2	-	-	-	-	-	1	-	-	-	-	73	75	148
Facultad de Contaduría Pública	9	16	-	-	-	-	-	-	-	-	-	56	81	137
Facultad de Cultura Física	2	9	-	-	-	-	-	-	-	-	-	14	29	43
Facultad de Derecho	4	15	-	-	-	-	-	-	-	-	-	77	99	176
Facultad de Economía	-	-	-	-	-	-	-	-	-	-	-	19	51	70
Facultad de Enfermería	3	-	-	-	-	-	1	1	-	-	-	47	14	61
Facultad de Estomatología	9	5	-	-	-	-	1	-	-	-	-	92	56	148



DOCENTES POR UNIDAD ACADÉMICA	MEDIO TIEMPO										TOTAL M	TOTAL H	TOTAL
	PI ASOCIADO		PI TITULAR		TA ASISTENTE		TA ASOCIADO		TA TITULAR				
	M	H	M	H	M	H	M	H	M	H			
Facultad de Filosofía y Letras	4	2	-	-	1	-	-	-	-	-	73	63	136
Facultad de Ingeniería	8	17	-	-	-	-	1	1	-	-	43	115	158
Facultad de Ingeniería Química	9	7	-	-	-	-	-	-	-	-	49	53	102
Facultad de Lenguas	21	8	-	-	-	-	5	3	-	-	201	90	291
Facultad de Medicina	2	6	1	-	-	1	-	1	-	-	152	139	291
Facultad de Medicina Veterinaria y Zootecnia	-	2	-	-	-	-	-	-	-	-	25	35	60
Facultad de Psicología	6	3	-	-	-	-	1	-	-	-	38	30	68
Instituto de Ciencias	1	-	-	-	-	1	-	-	-	-	65	81	146
Instituto de Ciencias de Gobierno y Desarrollo Estratégico	-	-	-	-	-	-	-	-	-	-	7	15	22
Instituto de Ciencias Sociales y Humanidades	-	-	-	-	-	-	-	1	-	-	41	33	74
Instituto de Física Ing. Luis Rivera Terrazas	-	-	-	-	-	-	-	-	-	-	11	39	50
Instituto de Fisiología	-	-	-	-	-	-	-	-	-	-	13	14	27
Dependencias Administrativas	3	3	-	-	-	1	1	-	1	-	29	47	76
<b>TOTAL</b>	<b>136</b>	<b>136</b>	<b>2</b>	<b>1</b>	<b>3</b>	<b>4</b>	<b>13</b>	<b>8</b>	<b>2</b>	<b>1</b>	<b>1,927</b>	<b>2,172</b>	<b>4,099</b>

Fuente: Dirección de Recursos Humanos.

**4,099**  
 PROFESORES EN  
**NIVEL SUPERIOR**



**DESCARGA  
 LA TABLA**



### 2.1.4 Participantes y beneficiarios en el ESDEPED por nivel y sexo

PARTICIPANTES POR NIVEL	SIN NIVEL		I		II		III		IV		V	
	M	H	M	H	M	H	M	H	M	H	M	H
Educación Media Superior	4	4	3	3	14	10	16	18	32	12	65	29
Educación Superior	24	27	23	34	50	43	54	45	81	62	102	100
<b>TOTAL</b>	<b>28</b>	<b>31</b>	<b>26</b>	<b>37</b>	<b>64</b>	<b>53</b>	<b>70</b>	<b>63</b>	<b>113</b>	<b>74</b>	<b>167</b>	<b>129</b>

PARTICIPANTES POR NIVEL	VI		VII		VIII		IX		TOTAL		TOTAL
	M	H	M	H	M	H	M	H	M	H	
Educación Media Superior	22	9	-	-	-	-	-	-	156	85	241
Educación Superior	91	77	56	53	94	118	97	127	672	686	1,358
<b>TOTAL</b>	<b>113</b>	<b>86</b>	<b>56</b>	<b>53</b>	<b>94</b>	<b>118</b>	<b>97</b>	<b>127</b>	<b>828</b>	<b>771</b>	<b>1,599</b>

Fuente: Vicerrectoría de Docencia.

**1,599**  
PARTICIPANTES EN EL  
**ESDEPED**



### 2.1.5 Participantes y beneficiarios en el ESDEPED por nivel y sexo en nivel medio superior

PARTICIPANTES POR BACHILLERATO	SIN NIVEL		I		II		III		IV		V		VI		TOTAL		TOTAL	
	M	H	M	H	M	H	M	H	M	H	M	H	M	H	M	H		
Bachillerato 5 de mayo	-	-	-	-	-	-	-	1	2	1	1	1	1	-	-	3	3	6
Complejo Regional Centro	-	-	-	-	-	-	1	-	1	-	-	-	1	-	3	-	3	
Complejo Regional Mixteca	-	-	-	-	-	-	-	-	-	1	-	-	-	-	-	1	1	
Complejo Regional Nororiental	-	-	-	1	-	1	-	1	-	-	-	-	-	-	-	3	3	
Complejo Regional Norte	-	-	-	-	-	-	1	-	-	-	-	-	-	-	1	-	1	
Preparatoria 2 de Octubre de 1968	-	2	2	-	3	-	3	1	3	1	7	4	1	1	19	9	28	
Preparatoria Alfonso Calderón Moreno	-	1	-	-	1	-	1	4	2	2	14	4	2	1	20	12	32	
Preparatoria Gral. Emiliano Zapata Salazar	-	-	-	-	2	2	1	2	7	1	8	2	4	2	22	9	31	
Preparatoria Gral. Lázaro Cárdenas del Río	-	-	-	-	2	2	-	-	4	-	2	5	3	2	11	9	20	
Preparatoria Lic. Benito Juárez García	-	1	-	1	-	1	3	3	2	-	8	1	6	2	19	9	28	
Preparatoria Regional Enrique Cabrera Barroso	-	-	1	1	4	1	1	3	6	2	5	10	1	1	18	18	36	
Preparatoria Simón Bolívar (Atlixco)	-	-	-	-	1	3	3	2	-	2	10	2	3	-	17	9	26	
Preparatoria Urbana Enrique Cabrera Barroso	4	-	-	-	1	-	2	1	5	2	10	-	1	-	23	3	26	
<b>TOTAL</b>	<b>4</b>	<b>4</b>	<b>3</b>	<b>3</b>	<b>14</b>	<b>10</b>	<b>16</b>	<b>18</b>	<b>32</b>	<b>12</b>	<b>65</b>	<b>29</b>	<b>22</b>	<b>9</b>	<b>156</b>	<b>85</b>	<b>241</b>	

Fuente: Vicerrectoría de Docencia.

# 241

PARTICIPANTES EN EL ESDEPED  
**NIVEL MEDIO  
 SUPERIOR**



### 2.1.6 Participantes y beneficiarios en el ESDEPED por área del conocimiento, unidad académica, nivel y sexo en educación superior

PARTICIPANTES POR ÁREA DE CONOCIMIENTO	SIN NIVEL		I		II		III		IV		V	
	M	H	M	H	M	H	M	H	M	H	M	H
<b>DES Ciencias de la Salud</b>	6	2	3	3	7	5	10	9	19	8	19	10
Facultad de Cultura Física	-	1	1	2	1	3	2	1	2	2	2	3
Facultad de Enfermería	-	-	1	-	1	-	2	1	2	-	6	-
Facultad de Estomatología	3	1	-	1	1	-	3	4	6	3	5	4
Facultad de Medicina	3	-	1	-	4	1	3	3	7	3	4	3
Instituto de Fisiología	-	-	-	-	-	1	-	-	2	-	2	-
<b>DES Ciencias Exactas</b>	-	3	-	1	2	3	4	3	1	3	1	6
Facultad de Ciencias Físico Matemáticas	-	3	-	1	1	3	4	2	1	1	1	6
Instituto de Física Ing. Luis Rivera Terrazas	-	-	-	-	1	-	-	1	-	2	-	-
<b>DES Ciencias Naturales</b>	1	5	1	5	7	6	5	6	10	17	10	16
Facultad de Ciencias Agrícolas y Pecuarias	-	-	-	-	-	-	-	1	-	1	-	2
Facultad de Ciencias Biológicas	-	-	-	-	-	-	-	-	4	5	4	2
Facultad de Ciencias Químicas	1	-	-	2	3	4	5	2	3	1	2	3
Facultad de Medicina Veterinaria y Zootecnia	-	1	-	1	2	-	-	1	-	4	1	-
Instituto de Ciencias	-	4	-	-	2	2	-	2	3	6	3	9
<b>DES Ciencias Sociales y Administrativas</b>	6	5	5	7	10	13	11	9	10	8	21	19
Facultad de Administración	1	2	1	2	4	3	4	4	4	1	9	3
Facultad de Ciencias de la Comunicación	-	-	1	-	-	2	-	-	2	1	4	-
Facultad de Ciencias Políticas y Sociales	1	1	-	1	1	1	2	1	-	2	1	1
Facultad de Contaduría Pública	-	-	1	1	3	4	3	1	3	-	3	8
Facultad de Derecho	1	-	2	3	1	1	2	-	1	-	2	3
Facultad de Economía	2	1	-	-	1	2	-	3	-	3	1	2



PARTICIPANTES POR ÁREA DE CONOCIMIENTO	SIN NIVEL		I		II		III		IV		V	
	M	H	M	H	M	H	M	H	M	H	M	H
Instituto de Ciencias de Gobierno y Desarrollo Estratégico	1	1	-	-	-	-	-	-	-	1	1	2
<b>DES Educación y Humanidades</b>	<b>8</b>	<b>4</b>	<b>9</b>	<b>4</b>	<b>13</b>	<b>6</b>	<b>12</b>	<b>6</b>	<b>19</b>	<b>7</b>	<b>21</b>	<b>13</b>
Escuela de Artes Plásticas y Audiovisuales	-	-	-	-	-	-	-	1	1	-	-	2
Facultad de Artes	1	1	-	-	1	1	-	1	4	4	1	4
Facultad de Filosofía y Letras	1	1	1	1	-	1	3	1	6	1	6	4
Facultad de Lenguas	2	2	4	2	8	2	7	2	6	1	11	2
Facultad de Psicología	1	-	3	1	1	-	2	1	1	-	1	1
Instituto de Ciencias Sociales y Humanidades	3	-	1	-	3	2	-	-	1	1	1	-
Vicerrectoría de Investigación y Estudios de Posgrado	-	-	-	-	-	-	-	-	-	-	1	-
<b>DES Ingeniería y Tecnología</b>	<b>4</b>	<b>7</b>	<b>2</b>	<b>10</b>	<b>10</b>	<b>8</b>	<b>10</b>	<b>7</b>	<b>16</b>	<b>14</b>	<b>27</b>	<b>26</b>
Facultad de Arquitectura	1	1	-	2	3	2	4	2	1	2	7	7
Facultad de Ciencias de la Computación	-	2	-	2	2	1	1	1	3	3	9	6
Facultad de Ciencias de la Electrónica	2	3	-	2	3	3	2	1	1	3	-	2
Facultad de Ingeniería	1	1	-	2	1	1	3	2	4	5	5	6
Facultad de Ingeniería Química	-	-	2	2	1	1	-	1	7	1	6	5
<b>DES Complejos Regionales</b>	<b>-</b>	<b>-</b>	<b>3</b>	<b>2</b>	<b>1</b>	<b>1</b>	<b>2</b>	<b>4</b>	<b>6</b>	<b>5</b>	<b>7</b>	<b>5</b>
Complejo Regional Centro	-	-	-	2	-	-	-	1	1	1	1	1
Complejo Regional Mixteca	-	-	-	-	-	-	-	-	-	-	-	-
Complejo Regional Nororiental	-	-	3	-	-	-	-	1	3	1	3	-
Complejo Regional Norte	-	-	-	-	-	1	2	1	-	1	-	-
Complejo Regional Sur	-	-	-	-	1	-	-	1	2	2	3	4
<b>TOTAL</b>	<b>25</b>	<b>26</b>	<b>23</b>	<b>32</b>	<b>50</b>	<b>42</b>	<b>54</b>	<b>44</b>	<b>81</b>	<b>62</b>	<b>106</b>	<b>95</b>



PARTICIPANTES POR ÁREA DE CONOCIMIENTO	VI		VII		VIII		IX		TOTAL		TOTAL
	M	H	M	H	M	H	M	H	M	H	
<b>DES Ciencias de la Salud</b>	<b>12</b>	<b>5</b>	<b>6</b>	<b>1</b>	<b>10</b>	<b>5</b>	<b>8</b>	<b>4</b>	<b>100</b>	<b>52</b>	<b>152</b>
Facultad de Cultura Física	-	1	1	-	-	-	-	-	9	13	22
Facultad de Enfermería	4	-	1	-	4	-	1	1	22	2	24
Facultad de Estomatología	3	1	3	1	2	-	2	-	28	15	43
Facultad de Medicina	5	2	1	-	3	3	2	1	33	16	49
Instituto de Fisiología	-	1	-	-	1	2	3	2	8	6	14
<b>DES Ciencias Exactas</b>	<b>-</b>	<b>9</b>	<b>3</b>	<b>11</b>	<b>5</b>	<b>21</b>	<b>7</b>	<b>36</b>	<b>23</b>	<b>96</b>	<b>119</b>
Facultad de Ciencias Físico Matemáticas	-	9	2	8	3	11	4	24	16	68	84
Instituto de Física Ing. Luis Rivera Terrazas	-	-	1	3	2	10	3	12	7	28	35
<b>DES Ciencias Naturales</b>	<b>19</b>	<b>11</b>	<b>13</b>	<b>17</b>	<b>27</b>	<b>29</b>	<b>26</b>	<b>35</b>	<b>119</b>	<b>147</b>	<b>266</b>
Facultad de Ciencias Agrícolas y Pecuarias	1	-	-	3	-	-	-	3	1	10	11
Facultad de Ciencias Biológicas	4	4	2	2	5	1	2	1	22	17	39
Facultad de Ciencias Químicas	6	5	4	3	11	5	6	13	41	38	79
Facultad de Medicina Veterinaria y Zootecnia	1	-	-	-	-	4	-	-	4	11	15
Instituto de Ciencias	7	2	7	9	11	19	18	18	51	71	122
<b>DES Ciencias Sociales y Administrativas</b>	<b>20</b>	<b>19</b>	<b>7</b>	<b>6</b>	<b>18</b>	<b>17</b>	<b>6</b>	<b>5</b>	<b>114</b>	<b>108</b>	<b>222</b>
Facultad de Administración	5	2	3	-	1	2	-	1	32	20	52
Facultad de Ciencias de la Comunicación	1	1	2	-	5	-	2	-	17	4	21
Facultad de Ciencias Políticas y Sociales	3	3	1	2	1	7	3	-	13	19	32
Facultad de Contaduría Pública	5	1	1	1	1	-	-	1	20	17	37
Facultad de Derecho	1	1	-	1	3	-	-	-	13	9	22
Facultad de Economía	4	10	-	2	4	4	1	1	13	28	41
Instituto de Ciencias de Gobierno y Desarrollo Estratégico	1	1	-	-	3	4	-	2	6	11	17



PARTICIPANTES POR ÁREA DE CONOCIMIENTO	VI		VII		VIII		IX		TOTAL		TOTAL
	M	H	M	H	M	H	M	H	M	H	
<b>DES Educación y Humanidades</b>	25	15	15	10	15	15	16	18	153	98	251
Escuela de Artes Plásticas y Audiovisuales	-	1	1	1	1	1	-	-	3	6	9
Facultad de Artes	1	4	4	-	1	1	4	2	17	18	35
Facultad de Filosofía y Letras	5	5	5	4	7	5	4	8	38	31	69
Facultad de Lenguas	6	-	1	1	1	1	3	-	49	13	62
Facultad de Psicología	-	1	1	2	-	4	1	1	11	11	22
Instituto de Ciencias Sociales y Humanidades	10	3	3	2	5	3	4	7	31	18	49
Vicerrectoría de Investigación y Estudios de Posgrado	3	1	-	-	-	-	-	-	4	1	5
<b>DES Ingeniería y Tecnología</b>	12	17	9	6	18	29	33	28	141	152	293
Facultad de Arquitectura	2	1	3	2	4	1	5	1	30	21	51
Facultad de Ciencias de la Computación	2	6	-	2	3	5	15	10	35	38	73
Facultad de Ciencias de la Electrónica	3	7	2	1	3	11	5	6	21	39	60
Facultad de Ingeniería	3	1	1	1	2	7	-	4	20	30	50
Facultad de Ingeniería Química	2	2	3	-	6	5	8	7	35	24	59
<b>DES Complejos Regionales</b>	4	5	3	2	1	2	1	1	28	27	55
Complejo Regional Centro	1	-	-	-	1	1	-	-	4	6	10
Complejo Regional Mixteca	-	-	1	-	-	-	-	-	1	-	1
Complejo Regional Nororiental	1	-	-	-	-	1	-	-	10	3	13
Complejo Regional Norte	1	4	-	1	-	-	-	-	3	8	11
Complejo Regional Sur	1	1	2	1	-	-	1	1	10	10	20
<b>TOTAL</b>	<b>92</b>	<b>81</b>	<b>56</b>	<b>53</b>	<b>94</b>	<b>118</b>	<b>97</b>	<b>127</b>	<b>678</b>	<b>680</b>	<b>1,358</b>

Fuente: Vicerrectoría de Docencia.

DESCARGA  
LA TABLA





### 2.1.7 Participantes en el ESDEPED por unidad académica y grado de estudios

DES / UNIDAD ACADÉMICA	LICENCIATURA	ESPECIALIDAD	MAESTRÍA	DOCTORADO	TOTAL
<b>DES Ciencias de la Salud</b>	-	10	65	77	152
Facultad de Cultura Física	-	-	9	13	22
Facultad de Enfermería	-	-	14	10	24
Facultad de Estomatología	-	4	24	15	43
Facultad de Medicina	-	6	17	26	49
Instituto de Fisiología	-	-	1	13	14
<b>DES Ciencias Exactas</b>	-	-	7	112	119
Facultad de Ciencias Físico Matemáticas	-	-	7	77	84
Instituto de Física Ing. Luis Rivera Terrazas	-	-	-	35	35
<b>DES Ciencias Naturales</b>	-	-	48	218	266
Facultad de Ciencias Agrícolas y Pecuarias	-	-	5	6	11
Facultad de Ciencias Biológicas	-	-	7	32	39
Facultad de Ciencias Químicas	-	-	20	59	79
Facultad de Medicina Veterinaria y Zootecnia	-	-	8	7	15
Instituto de Ciencias	-	-	8	114	122
<b>DES Ciencias Sociales y Administrativas</b>	-	-	66	156	222
Facultad de Administración	-	-	25	27	52
Facultad de Ciencias de la Comunicación	-	-	8	13	21
Facultad de Ciencias Políticas y Sociales	-	-	3	29	32
Facultad de Contaduría Pública	-	-	21	16	37
Facultad de Derecho	-	-	5	17	22
Facultad de Economía	-	-	3	38	41
Instituto de Ciencias de Gobierno y Desarrollo Estratégico	-	-	1	16	17



DES / UNIDAD ACADÉMICA	LICENCIATURA	ESPECIALIDAD	MAESTRÍA	DOCTORADO	TOTAL
<b>DES Educación y Humanidades</b>	-	-	91	160	251
Escuela de Artes Plásticas y Audiovisuales	-	-	8	1	9
Facultad de Artes	-	-	19	16	35
Facultad de Filosofía y Letras	-	-	10	59	69
Facultad de Lenguas	-	-	43	19	62
Facultad de Psicología	-	-	9	13	22
Instituto de Ciencias Sociales y Humanidades	-	-	2	47	49
Vicerrectoría de Investigación y Estudios de Posgrado	-	-	-	5	5
<b>DES Ingeniería y Tecnología</b>	-	-	98	195	293
Facultad de Arquitectura	-	-	27	24	51
Facultad de Ciencias de la Computación	-	-	20	53	73
Facultad de Ciencias de la Electrónica	-	-	16	44	60
Facultad de Ingeniería	-	-	24	26	50
Facultad de Ingeniería Química	-	-	11	48	59
<b>DES Complejos Regionales</b>	1	-	40	22	63
Complejo Regional Centro	1	-	4	8	13
Complejo Regional Mixteca	-	-	1	1	2
Complejo Regional Nororiental	-	-	14	2	16
Complejo Regional Norte	-	-	6	6	12
Complejo Regional Sur	-	-	15	5	20
<b>Educación Media Superior</b>	26	-	181	26	233
Bachillerato 5 de mayo	-	-	5	1	6
Preparatoria 2 de Octubre de 1968	-	-	25	3	28
Preparatoria Alfonso Calderón Moreno	4	-	23	5	32



DES / UNIDAD ACADÉMICA	LICENCIATURA	ESPECIALIDAD	MAESTRÍA	DOCTORADO	TOTAL
Preparatoria Gral. Emiliano Zapata Salazar	5	-	22	4	31
Preparatoria Gral. Lázaro Cárdenas del Río	-	-	18	2	20
Preparatoria Lic. Benito Juárez García	3	-	25	-	28
Preparatoria Regional Enrique Cabrera Barroso	9	-	23	4	36
Preparatoria Regional Simón Bolívar	4	-	19	3	26
Preparatoria Urbana Enrique Cabrera Barroso	1	-	21	4	26
<b>TOTAL</b>	<b>27</b>	<b>10</b>	<b>596</b>	<b>966</b>	<b>1,599</b>

Fuente: Vicerrectoría de Docencia.

**27**

PARTICIPANTES EN EL ESDEPED  
**LICENCIATURA**

**10**

PARTICIPANTES EN EL ESDEPED  
**ESPECIALIDAD**

**596**

PARTICIPANTES EN EL ESDEPED  
**MAESTRÍA**

**966**

PARTICIPANTES EN EL ESDEPED  
**DOCTORADO**



**DESCARGA  
LA TABLA**

## 2.1.8 Índice de satisfacción ponderado a docentes en nivel medio superior, periodo 2024

BACHILLERATO	MUNICIPIO	PROMEDIO ISP TOTAL
Bachillerato 5 de mayo	Cuatlaningo	91.79
Preparatoria 2 de Octubre de 1968	Puebla	88.96
Preparatoria Alfonso Calderón Moreno	Puebla	91.69
Preparatoria Gral. Emiliano Zapata Salazar	Puebla	90.85
	San Martín Texmelucan	91.22
Preparatoria Gral. Lázaro Cárdenas del Río	Puebla	88.69
Preparatoria Lic. Benito Juárez García	Puebla	89.37
Preparatoria Regional Simón Bolívar	Atlixco	90.71
Preparatoria Regional Enrique Cabrera Barroso	Tecamachalco	90.03
Preparatoria Urbana Enrique Cabrera Barroso	Puebla	90.95
<b>Complejo Regional Centro</b>		<b>89.91</b>
Preparatoria de Acajete, Puebla del Complejo Regional Centro	Acajete	90.12
Preparatoria de Acatzingo, Puebla del Complejo Regional Centro	Acatzingo	88.61
Preparatoria de Amozoc, Puebla del Complejo Regional Centro	Amozoc	90.67
Preparatoria de Ciudad Serdán, Puebla del Complejo Regional Centro	Ciudad Serdán	90.94
Preparatoria de San José Chiapa, Puebla del Complejo Regional Centro	San José Chiapa	89.38
Preparatoria de San Salvador el Seco, Puebla del Complejo Regional Centro	San Salvador El Seco	90.88
Preparatoria de Tepeaca, Puebla del Complejo Regional Centro	Tepeaca	89.80
<b>Complejo Regional Mixteca</b>		<b>90.34</b>
Preparatoria de Chiautla de Tapia, Puebla del Complejo Regional Mixteca	Chiautla de Tapia	91.73
Preparatoria de Izúcar de Matamoros, Puebla del Complejo Regional Mixteca	Izúcar de Matamoros	90.61
<b>Complejo Regional Nororiental</b>		<b>91.21</b>
Preparatoria de Cuetzalan, Puebla del Complejo Regional Nororiental	Cuetzalan	91.57
Preparatoria de Cuetzalan, Puebla del Complejo Regional Nororiental	Ixtepec	93.16



BACHILLERATO	MUNICIPIO	PROMEDIO ISP TOTAL
Preparatoria de Libres, Puebla del Complejo Regional Nororiental	Libres	90.69
Preparatoria de Teziutlán, Puebla del Complejo Regional Nororiental	Teziutlán	90.97
Preparatoria de Tlatlauquitepec, Puebla del Complejo Regional Nororiental	Tlatlauquitepec	89.78
<b>Complejo Regional Norte</b>		<b>90.6</b>
Preparatoria de Chignahuapan, Puebla del Complejo Regional Norte	Chignahuapan	91.28
Preparatoria de Venustiano Carranza, Puebla del Complejo Regional Norte	Venustiano Carranza	91.50
Preparatoria de Zacatlán, Puebla del Complejo Regional Norte	Zacatlán	89.74
<b>Complejo Regional Sur</b>		<b>90.67</b>
Preparatoria de Coyomeapan, Puebla del Complejo Regional Sur	Coyomeapan	85.20
Preparatoria de Tehuacán, Puebla del Complejo Regional Sur	Tehuacán	91.03
Preparatoria de Tlacotepec de B.J, Puebla del Complejo Regional Sur	Tlacotepec de Benito Juárez	91.02
<b>TOTAL</b>		<b>84.61</b>

Fuente: Programa Institucional de Evaluación Académica PIEVA / Vicerrectoría de Docencia.

# 84.61

ÍNDICE DE ISP  
**NIVEL MEDIO  
 SUPERIOR 2024**



**DESCARGA  
 LA TABLA**

### 2.1.9 Índice de satisfacción ponderado (ISP) del desempeño docente en nivel licenciatura, por unidad académica

DES / UA	PERIODO	PROMEDIO ISP TOTAL
<b>DES Ciencias de la Salud</b>		<b>88.21</b>
Facultad de Cultura Física	Otoño 2023	92.18
	Primavera 2024	92.76
Facultad de Enfermería	Otoño 2023	91.86
	Primavera 2024	92.72
Facultad de Estomatología	Otoño 2023	90.88
	Primavera 2024	91.63
Facultad de Medicina	Otoño 2023	92.38
	Primavera 2024	92.63
<b>DES Ciencias Exactas</b>		<b>86.11</b>
Facultad de Ciencias Físico Matemáticas	Otoño 2023	91.03
	Primavera 2024	91.71
<b>DES Ciencias Naturales</b>		<b>87.16</b>
Facultad de Ciencias Agrícolas y Pecuarias	Otoño 2023	91.18
	Primavera 2024	91.70
Facultad de Ciencias Biológicas	Otoño 2023	91.46
	Primavera 2024	91.65
Facultad de Ciencias Químicas	Otoño 2023	91.80
	Primavera 2024	92.37
Facultad de Medicina Veterinaria y Zootecnia	Otoño 2023	89.77
	Primavera 2024	89.82
<b>DES Ciencias Sociales y Administrativas</b>		<b>85.16</b>
Facultad de Administración	Otoño 2023	89.50
	Primavera 2024	89.06
Facultad de Ciencias de la Comunicación	Otoño 2023	90.37
	Primavera 2024	89.94



DES / UA	PERIODO	PROMEDIO ISP TOTAL
Facultad de Ciencias Políticas y Sociales	Otoño 2023	90.55
	Primavera 2024	90.91
Facultad de Contaduría Pública	Otoño 2023	88.94
	Primavera 2024	87.87
Facultad de Derecho	Otoño 2023	88.42
	Primavera 2024	73.66
Facultad de Economía	Otoño 2023	90.88
	Primavera 2024	89.79
<b>DES Educación y Humanidades</b>		<b>87.97</b>
Escuela de Artes Plásticas y Audiovisuales	Otoño 2023	91.93
	Primavera 2024	92.85
Facultad de Artes	Otoño 2023	93.78
	Primavera 2024	94.39
Facultad de Filosofía y Letras	Otoño 2023	91.18
	Primavera 2024	91.53
Facultad de Lenguas	Otoño 2023	93.21
	Primavera 2024	92.17
Facultad de Psicología	Otoño 2023	89.18
	Primavera 2024	90.36
<b>DES Ingeniería y Tecnología</b>		<b>84.40</b>
Facultad de Arquitectura	Otoño 2023	90.74
	Primavera 2024	90.26
Facultad de Ciencias de la Computación	Otoño 2023	89.90
	Primavera 2024	90.37
Facultad de Ciencias de la Electrónica	Otoño 2023	88.16
	Primavera 2024	88.86



DES / UA	PERIODO	PROMEDIO ISP TOTAL
Facultad de Ingeniería	Otoño 2023	89.68
	Primavera 2024	89.95
Facultad de Ingeniería Química	Otoño 2023	91.06
	Primavera 2024	91.48
<b>DES Complejos Regionales</b>		<b>87.00</b>
Complejo Regional Centro	Otoño 2023	90.71
	Primavera 2024	89.91
Complejo Regional Mixteca	Otoño 2023	90.71
	Primavera 2024	90.47
Complejo Regional Nororiental	Otoño 2023	91.85
	Primavera 2024	92.05
Complejo Regional Norte	Otoño 2023	91.04
	Primavera 2024	90.47
Complejo Regional Sur	Otoño 2023	90.20
	Primavera 2024	90.47
<b>TOTAL</b>		<b>86.31</b>

Fuente: Programa Institucional de Evaluación Académica PIEVA / Vicerrectoría de Docencia.

# 86.31

ÍNDICE DE ISP

**NIVEL  
LICENCIATURA**



**DESCARGA  
LA TABLA**



### 2.1.10 Índice de satisfacción ponderado (ISP) del desempeño docente en nivel posgrado, por unidad académica

DES / UA	PERIODO	PROMEDIO ISP TOTAL
<b>DES Ciencias de la Salud</b>		<b>93.25</b>
Facultad de Cultura Física	Otoño 2023	98.07
	Primavera 2024	97.66
Facultad de Enfermería	Otoño 2023	95.10
	Primavera 2024	94.76
Facultad de Estomatología	Otoño 2023	95.76
	Primavera 2024	96.63
Facultad de Medicina	Otoño 2023	99.09
	Primavera 2024	99.07
Instituto de Fisiología	Otoño 2023	99.47
	Primavera 2024	99.65
<b>DES Ciencias Exactas</b>		<b>93.85</b>
Facultad de Ciencias Físico Matemáticas	Otoño 2023	97.66
	Primavera 2024	98.36
Instituto de Física "Ing. Luis Rivera Terrazas"	Otoño 2023	95.39
	Primavera 2024	97.56
<b>DES Ciencias Naturales</b>		<b>93.85</b>
Facultad de Ciencias Agrícolas y Pecuarias	Otoño 2023	93.33
	Primavera 2024	98.24
Facultad de Ciencias Biológicas	Otoño 2023	98.22
	Primavera 2024	98.43
Facultad de Ciencias Químicas	Otoño 2023	97.81
	Primavera 2024	98.52
Facultad de Medicina Veterinaria y Zootecnia	Otoño 2023	93.00
	Primavera 2024	96.56



DES / UA	PERIODO	PROMEDIO ISP TOTAL
Instituto de Ciencias	Otoño 2023	97.96
	Primavera 2024	98.11
<b>DES Ciencias Sociales y Administrativas</b>		<b>91.44</b>
Facultad de Administración	Otoño 2023	97.74
	Primavera 2024	96.71
Facultad de Ciencias de la Comunicación	Otoño 2023	96.56
	Primavera 2024	97.23
Facultad de Ciencias Políticas y Sociales	Otoño 2023	96.77
	Primavera 2024	97.16
Facultad de Contaduría Pública	Otoño 2023	91.87
	Primavera 2024	91.62
Facultad de Derecho	Otoño 2023	95.08
	Primavera 2024	97.42
Facultad de Economía	Otoño 2023	98.27
	Primavera 2024	98.88
Instituto en Ciencias de Gobierno y Desarrollo Estratégico	Otoño 2023	97.81
	Primavera 2024	98.94
<b>DES Educación y Humanidades</b>		<b>93.36</b>
Facultad de Artes	Otoño 2023	95.35
	Primavera 2024	96.68
Facultad de Filosofía y Letras	Otoño 2023	96.34
	Primavera 2024	96.79
Facultad de Lenguas	Otoño 2023	97.03
	Primavera 2024	97.79
Facultad de Psicología	Otoño 2023	97.50
	Primavera 2024	96.91



DES / UA	PERIODO	PROMEDIO ISP TOTAL
Instituto de Ciencias Sociales y Humanidades	Otoño 2023	97.59
	Primavera 2024	97.81
<b>DES Ingeniería y Tecnología</b>		<b>91.87</b>
Facultad de Arquitectura	Otoño 2023	96.90
	Primavera 2024	96.82
Facultad de Ciencias de la Computación	Otoño 2023	98.14
	Primavera 2024	97.87
Facultad de Ciencias de la Electrónica	Otoño 2023	97.87
	Primavera 2024	93.25
Facultad de Ingeniería	Otoño 2023	97.60
	Primavera 2024	95.58
Facultad de Ingeniería Química	Otoño 2023	96.99
	Primavera 2024	96.72
<b>TOTAL</b>		<b>93.04</b>

Fuente: Programa Institucional de Evaluación Académica PIEVA / Vicerrectoría de Docencia.

# 93.04

ÍNDICE DE ISP  
**NIVEL  
 POSGRADO**



### 2.1.11 Ingreso, permanencia y promoción de nivel superior

UNIDAD ACADÉMICA	PLAZAS DE NUEVA CREACIÓN	
	M	H
Escuela de Artes Plásticas y Audiovisuales	1	1
Facultad de Arquitectura	-	1
Facultad de Ciencias Biológicas	1	-
Facultad de Ciencias de la Computación	-	4
Facultad de Ciencias de la Electrónica	1	1
Facultad de Ciencias Físico Matemáticas	1	2
Facultad de Ciencias Químicas	1	-
Facultad de Enfermería	-	1
Facultad de Filosofía y Letras	-	1
Facultad de Ingeniería	1	-
Facultad de Ingeniería Química	-	1
Facultad de Medicina	-	1
Facultad de Medicina Veterinaria y Zootecnia	-	2
Facultad de Psicología	1	1
Instituto de Ciencias de Gobierno y Desarrollo Estratégico	1	-
Instituto de Ciencias Sociales y Humanidades	1	-
<b>TOTAL</b>	<b>9</b>	<b>16</b>

Fuente: Vicerrectoría de Docencia.



### 2.1.12 Concentrado de profesorado en año sabático y superación académica por tipo y sexo

MODALIDAD	INTERNACIONAL		NACIONAL		TOTAL M	TOTAL H	TOTAL
	M	H	M	H			
Año Sabático	2	5	3	10	5	15	20
Superación Académica	1	1	9	1	10	2	12
<b>TOTAL</b>	<b>3</b>	<b>6</b>	<b>12</b>	<b>11</b>	<b>15</b>	<b>17</b>	<b>32</b>

Fuente: Vicerrectoría de Docencia

### 2.1.13 Profesorado en año sabático por tipo, grado y sexo

MODALIDAD	INTERNACIONAL		NACIONAL		TOTAL M	TOTAL H	TOTAL
	M	H	M	H			
Año Sabático							
Doctorado	2	5	3	10	5	15	20
<b>TOTAL</b>	<b>2</b>	<b>5</b>	<b>3</b>	<b>10</b>	<b>5</b>	<b>15</b>	<b>20</b>

Fuente: Vicerrectoría de Docencia.

### 2.1.14 Profesorado en superación académica por tipo, grado y sexo

MODALIDAD	INTERNACIONAL		NACIONAL		TOTAL M	TOTAL H	TOTAL
	M	H	M	H			
Superación Académica							
Doctorado	1	1	9	-	10	1	11
Maestría	-	-	-	1	-	1	1
<b>TOTAL</b>	<b>1</b>	<b>1</b>	<b>9</b>	<b>1</b>	<b>10</b>	<b>2</b>	<b>12</b>

Fuente: Vicerrectoría de Docencia.



DESCARGA  
LA TABLA



DESCARGA  
LA TABLA



DESCARGA  
LA TABLA

## 2.2 Habilitación de profesores

### 2.2.1 Concentrado de profesores de tiempo completo con perfil deseable PRODEP por DES, grado y sexo

PTC POR DES	ESPECIALIDAD MÉDICA		MAESTRÍA		DOCTORADO		TOTAL M	TOTAL H	TOTAL
	M	H	M	H	M	H			
DES Ciencias de la Salud	1	3	28	9	42	33	71	45	116
DES Ciencias Exactas	-	-	-	2	29	109	29	111	140
DES Ciencias Naturales	-	-	10	20	87	115	97	135	232
DES Ciencias Sociales y Administrativas	-	-	23	23	74	90	97	113	210
DES Educación y Humanidades	-	-	26	19	90	75	116	94	210
DES Ingeniería y Tecnología	-	-	19	21	77	105	96	126	222
DES Complejos Regionales	-	-	15	10	11	17	26	27	53
<b>TOTAL</b>	<b>1</b>	<b>3</b>	<b>121</b>	<b>104</b>	<b>410</b>	<b>544</b>	<b>532</b>	<b>651</b>	<b>1,183</b>

Fuente: Vicerrectoría de Docencia.

# 1,183

**PROFESORES DE  
TIEMPO COMPLETO**  
CON PERFIL DESEABLE



**DESCARGA  
LA TABLA**

## 2.2.2 Profesores de tiempo completo con perfil deseable PRODEP por DES, unidad académica, grado y sexo

DES / UA	ESPECIALIDAD MÉDICA		MAESTRÍA		DOCTORADO		TOTAL M	TOTAL H	TOTAL
	M	H	M	H	M	H			
<b>DES Ciencias de la Salud</b>	1	3	28	9	42	33	71	45	116
Facultad de Cultura Física	-	-	1	2	3	3	4	5	9
Facultad de Enfermería	-	-	10	4	9	3	19	7	26
Facultad de Estomatología	-	-	5	2	10	4	15	6	21
Facultad de Medicina	1	3	11	1	14	12	26	16	42
Instituto de Fisiología	-	-	1	-	6	11	7	11	18
<b>DES Ciencias Exactas</b>	-	-	-	2	29	109	29	111	140
Facultad de Ciencias Físico Matemáticas	-	-	-	2	17	62	17	64	81
Instituto de Ciencias (Semiconductores)	-	-	-	-	4	17	4	17	21
Instituto de Física Ing. Luis Rivera Terrazas	-	-	-	-	8	30	8	30	38
<b>DES Ciencias Naturales</b>	-	-	10	20	87	115	97	135	232
Facultad de Ciencias Agrícolas y Pecuarias	-	-	-	4	2	11	2	15	17
Facultad de Ciencias Biológicas	-	-	2	1	14	14	16	15	31
Facultad de Ciencias Químicas	-	-	5	7	27	29	32	36	68
Facultad de Medicina Veterinaria y Zootecnia	-	-	1	4	-	11	1	15	16
Instituto de Ciencias	-	-	2	4	44	50	46	54	100
<b>DES Ciencias Sociales y Administrativas</b>	-	-	23	23	74	90	97	113	210
Facultad de Administración	-	-	10	11	15	11	25	22	47
Facultad de Ciencias de la Comunicación	-	-	2	4	14	5	16	9	25
Facultad de Ciencias Políticas y Sociales	-	-	2	1	11	21	13	22	35
Facultad de Contaduría Pública	-	-	8	6	11	7	19	13	32
Facultad de Derecho	-	-	-	-	7	5	7	5	12
Facultad de Economía	-	-	-	-	11	25	11	25	36
Instituto de Ciencias de Gobierno y Desarrollo Estratégico	-	-	1	1	5	16	6	17	23

DES / UA	ESPECIALIDAD MÉDICA		MAESTRÍA		DOCTORADO		TOTAL M	TOTAL H	TOTAL
	M	H	M	H	M	H			
DES Educación y Humanidades	-	-	26	19	90	75	116	94	210
Escuela de Artes Plásticas y Audiovisuales	-	-	4	6	2	2	6	8	14
Facultad de Artes	-	-	8	9	8	8	16	17	33
Facultad de Filosofía y Letras	-	-	5	2	32	31	37	33	70
Facultad de Lenguas	-	-	9	1	11	5	20	6	26
Facultad de Psicología	-	-	-	1	3	7	3	8	11
Instituto de Ciencias Sociales y Humanidades	-	-	-	-	30	21	30	21	51
Vicerrectoría de Investigación y Estudios de Posgrado	-	-	-	-	4	1	4	1	5
DES Ingeniería y Tecnología	-	-	19	21	77	105	96	126	222
Facultad de Arquitectura	-	-	4	4	13	10	17	14	31
Facultad de Ciencias de la Computación	-	-	6	5	20	25	26	30	56
Facultad de Ciencias de la Electrónica	-	-	2	7	17	31	19	38	57
Facultad de Ingeniería	-	-	5	5	5	17	10	22	32
Facultad de Ingeniería Química	-	-	2	-	21	19	23	19	42
Instituto de Ciencias	-	-	-	-	1	3	1	3	4
DES Complejos Regionales	-	-	15	10	11	17	26	27	53
Complejo Regional Centro	-	-	1	2	3	6	4	8	12
Complejo Regional Mixteca	-	-	1	-	1	5	2	5	7
Complejo Regional Nororiental	-	-	6	3	1	1	7	4	11
Complejo Regional Norte	-	-	1	1	-	2	1	3	4
Complejo Regional Sur	-	-	6	4	6	3	12	7	19
<b>TOTAL</b>	<b>1</b>	<b>3</b>	<b>121</b>	<b>104</b>	<b>410</b>	<b>544</b>	<b>532</b>	<b>651</b>	<b>1,183</b>

Fuente: Vicerrectoría de Docencia.







### 2.2.3 Concentrado de cuerpos académicos por DES y grado de consolidación

DES	EN FORMACIÓN	EN CONSOLIDACIÓN	CONSOLIDADO	TOTAL
DES Ciencias de la Salud	5	16	7	28
DES Ciencias Exactas	-	5	25	30
DES Ciencias Naturales	8	16	34	58
DES Ciencias Sociales y Administrativas	5	21	23	49
DES Educación y Humanidades	13	19	21	53
DES Ingeniería y Tecnología	13	16	18	47
DES Complejos Regionales	11	1	-	12
<b>TOTAL</b>	<b>55</b>	<b>94</b>	<b>128</b>	<b>277</b>

Fuente: Vicerrectoría de Docencia.

**277**  
CUERPOS  
**ACADÉMICOS**



**DESCARGA  
LA TABLA**



## 2.2.4 Cuerpos académicos por DES, unidad académica y grado de consolidación

DES / UA	EN FORMACIÓN	EN CONSOLIDACIÓN	CONSOLIDADO	TOTAL
<b>DES Ciencias de la Salud</b>	<b>5</b>	<b>16</b>	<b>7</b>	<b>28</b>
Facultad de Cultura Física	2	-	1	3
Facultad de Enfermería	1	3	1	5
Facultad de Estomatología	-	5	-	5
Facultad de Medicina	2	8	2	12
Instituto de Fisiología	-	-	3	3
<b>DES Ciencias Exactas</b>	<b>-</b>	<b>5</b>	<b>25</b>	<b>30</b>
Facultad de Ciencias Físico Matemáticas	-	4	13	17
Instituto de Ciencias (Semiconductores)	-	-	4	4
Instituto de Física "Ing. Luis Rivera Terrazas"	-	1	8	9
<b>DES Ciencias Naturales</b>	<b>8</b>	<b>16</b>	<b>34</b>	<b>58</b>
Facultad de Ciencias Agrícolas y Pecuarias	1	3	-	4
Facultad de Ciencias Biológicas	4	1	2	7
Facultad de Ciencias Químicas	2	1	12	15
Facultad de Medicina Veterinaria y Zootecnia	1	2	2	5
Instituto de Ciencias	-	9	18	27
<b>DES Ciencias Sociales y Administrativas</b>	<b>5</b>	<b>21</b>	<b>23</b>	<b>49</b>
Facultad de Administración	2	6	3	11
Facultad de Ciencias de la Comunicación	-	3	2	5
Facultad de Ciencias Políticas y Sociales	-	3	6	9
Facultad de Contaduría Pública	3	4	2	9
Facultad de Derecho	-	1	2	3
Facultad de Economía	-	3	5	8
Instituto de Gobierno y Desarrollo Estratégico	-	1	3	4

DES / UA	EN FORMACIÓN	EN CONSOLIDACIÓN	CONSOLIDADO	TOTAL
<b>DES Educación y Humanidades</b>	<b>13</b>	<b>19</b>	<b>21</b>	<b>53</b>
Escuela de Artes Plásticas y Audiovisuales	2	-	-	2
Facultad de Artes	2	4	2	8
Facultad de Filosofía y Letras	5	6	7	18
Facultad de Lenguas	1	2	4	7
Facultad de Psicología	2	1	-	3
Instituto de Ciencias Sociales y Humanidades	1	5	8	14
Vicerrectoría de Investigación y Estudios de Posgrado	-	1	-	1
<b>DES Ingeniería y Tecnología</b>	<b>13</b>	<b>16</b>	<b>18</b>	<b>47</b>
Facultad de Arquitectura	1	4	2	7
Facultad de Ciencias de la Computación	6	3	5	14
Facultad de Ciencias de la Electrónica	2	3	6	11
Facultad de Ingeniería	1	5	-	6
Facultad de Ingeniería Química	3	1	5	9
<b>DES Complejos Regionales</b>	<b>11</b>	<b>1</b>	<b>-</b>	<b>12</b>
Complejo Regional Centro	1	1	-	2
Complejo Regional Mixteca	1	-	-	1
Complejo Regional Nororiental	2	-	-	2
Complejo Regional Norte	1	-	-	1
Complejo Regional Sur	6	-	-	6
<b>TOTAL</b>	<b>55</b>	<b>94</b>	<b>128</b>	<b>277</b>

Fuente: Vicerrectoría de Docencia.



### 2.2.5 Profesores de tiempo completo que participan en cuerpos académicos de la Institución, por DES y grado de consolidación

DES	EN FORMACIÓN	EN CONSOLIDACIÓN	CONSOLIDADO	TOTAL
DES Ciencias de la Salud	21	55	27	103
DES Ciencias Exactas	2	19	121	142
DES Ciencias Naturales	32	57	137	226
DES Ciencias Sociales y Administrativas	22	77	88	187
DES Educación y Humanidades	51	72	82	205
DES Ingeniería y Tecnología	40	64	101	205
DES Complejos Regionales	40	4	2	46
<b>TOTAL</b>	<b>208</b>	<b>348</b>	<b>558</b>	<b>1,114</b>

Fuente: Vicerrectoría de Docencia.

**1,114**  
 PROFESORES DE  
**TIEMPO COMPLETO**





### 2.2.6 Concentrado de profesores reconocidos por el Sistema Nacional de Investigadoras e Investigadores, por DES, nivel de S.N.I.I. y sexo

DES	CANDIDATO		TOTAL CANDIDATO	NIVEL 1		TOTAL NIVEL 1	NIVEL 2		TOTAL NIVEL 2	NIVEL 3		TOTAL NIVEL 3	EMÉRITO		TOTAL EMÉRITO	TOTAL
	M	H		M	H		M	H		M	H		M	H		
DES Ciencias de la Salud	11	5	16	20	15	35	2	4	6	1	2	3	-	3	3	63
DES Ciencias Exactas	-	2	2	13	35	48	9	36	45	2	21	23	-	3	3	121
DES Ciencias Naturales	16	17	33	77	72	149	13	29	42	3	8	11	1	2	3	238
DES Ciencias Sociales y Administrativas	23	27	50	37	53	90	7	8	15	-	1	1	-	3	3	159
DES Educación y Humanidades	21	19	40	53	35	88	19	17	36	1	4	5	-	3	3	172
DES Ingeniería y Tecnología	16	20	36	46	64	110	8	12	20	-	1	1	-	-	-	167
DES Complejos Regionales	11	10	21	2	12	14	-	-	-	-	-	-	-	-	-	35
<b>TOTAL</b>	<b>98</b>	<b>100</b>	<b>198</b>	<b>248</b>	<b>286</b>	<b>534</b>	<b>58</b>	<b>106</b>	<b>164</b>	<b>7</b>	<b>37</b>	<b>44</b>	<b>1</b>	<b>14</b>	<b>15</b>	<b>955</b>

Fuente: Vicerrectoría de Investigación y Estudios de Posgrado.

**955**  
 PROFESORES  
**RECONOCIDOS POR EL S.N.I.I.**



## 2.2.7 Profesores reconocidos por el Sistema Nacional de Investigadoras e Investigadores, por DES, unidad académica, nivel de S.N.I.I. y sexo

DES / UA	CANDIDATO		TOTAL CANDIDATO	NIVEL 1		TOTAL NIVEL 1	NIVEL 2		TOTAL NIVEL 2	NIVEL 3		TOTAL NIVEL 3	EMÉRITO		TOTAL EMÉRITO	TOTAL
	M	H		M	H		M	H		M	H		M	H		
<b>DES Ciencias de la Salud</b>	11	5	16	19	15	34	2	5	7	1	2	3	-	3	3	63
Centro de Detección Biomolecular	-	-	-	-	1	1	-	1	1	-	-	-	-	-	-	2
Dirección General de Desarrollo Internacional	-	-	-	-	-	-	-	-	-	-	1	1	-	-	-	1
Facultad de Cultura Física	-	1	1	1	-	1	-	-	-	-	-	-	-	-	-	2
Facultad de Enfermería	2	-	2	5	3	8	-	-	-	-	-	-	-	-	-	10
Facultad de Estomatología	4	1	5	5	1	6	-	-	-	-	-	-	-	-	-	11
Facultad de Medicina	4	3	7	6	5	11	1	3	4	-	-	-	-	1	1	23
Instituto de Fisiología	1	-	1	2	4	6	1	1	2	1	1	2	-	1	1	12
Revista Elementos	-	-	-	-	-	-	-	-	-	-	-	-	-	1	1	1
Vicerrectoría de Docencia	-	-	-	-	1	1	-	-	-	-	-	-	-	-	-	1
<b>DES Ciencias Exactas</b>	-	2	2	13	35	48	9	36	45	4	19	23	-	3	3	121
Facultad de Ciencias Físico Matemáticas	-	2	2	7	30	37	5	19	24	1	9	10	-	-	-	73
Instituto de Física Ing. Luis Rivera Terrazas	-	-	-	6	5	11	3	17	20	1	10	11	-	3	3	45
Vicerrectoría de Investigación y Estudios de Posgrado	-	-	-	-	-	-	1	-	1	2	-	2	-	-	-	3
<b>DES Ciencias Naturales</b>	16	17	33	76	74	150	13	29	42	3	8	11	1	2	3	239
Centro de Detección Biomolecular	-	-	-	-	1	1	-	1	1	-	-	-	-	-	-	2
Facultad de Ciencias Agrícolas y Pecuarias	-	4	4	2	4	6	-	1	1	-	-	-	-	-	-	11
Facultad de Ciencias Biológicas	3	1	4	18	8	26	1	2	3	-	-	-	-	-	-	33
Facultad de Ciencias Químicas	6	4	10	20	16	36	3	10	13	2	5	7	-	-	-	66
Facultad de Medicina Veterinaria y Zootecnia	1	6	7	-	5	5	-	1	1	-	-	-	-	-	-	13
Instituto de Ciencias	4	2	6	34	38	72	9	14	23	1	3	4	1	2	3	108
Jardín Botánico Universitario	2	-	2	-	1	1	-	-	-	-	-	-	-	-	-	3
Preparatoria Alfonso Calderón Moreno	-	-	-	-	1	1	-	-	-	-	-	-	-	-	-	1



DES / UA	CANDIDATO		TOTAL CANDIDATO	NIVEL 1		TOTAL NIVEL 1	NIVEL 2		TOTAL NIVEL 2	NIVEL 3		TOTAL NIVEL 3	EMÉRITO		TOTAL EMÉRITO	TOTAL
	M	H		M	H		M	H		M	H		M	H		
Preparatoria Regional Enrique Cabrera Barroso	-	-	-	1	-	1	-	-	-	-	-	-	-	-	-	1
Rectoría	-	-	-	1	-	1	-	-	-	-	-	-	-	-	-	1
<b>DES Ciencias Sociales y Administrativas</b>	<b>23</b>	<b>27</b>	<b>50</b>	<b>37</b>	<b>53</b>	<b>90</b>	<b>7</b>	<b>8</b>	<b>15</b>	<b>-</b>	<b>1</b>	<b>1</b>	<b>-</b>	<b>3</b>	<b>3</b>	<b>159</b>
Facultad de Administración	10	5	15	4	6	10	-	-	-	-	-	-	-	-	-	25
Facultad de Ciencias de la Comunicación	6	3	9	7	3	10	1	-	1	-	-	-	-	-	-	20
Facultad de Ciencias Políticas y Sociales	4	5	9	8	11	19	3	4	7	-	1	1	-	1	1	37
Facultad de Contaduría Pública	2	2	4	1	2	3	-	-	-	-	-	-	-	-	-	7
Facultad de Derecho	1	3	4	4	7	11	-	-	-	-	-	-	-	1	1	16
Facultad de Economía	-	7	7	8	13	21	2	1	3	-	-	-	-	-	-	31
Instituto de Ciencias de Gobierno y Desarrollo Estratégico	-	1	1	5	10	15	1	3	4	-	-	-	-	1	1	21
Vicerrectoría de Investigación y Estudios de Posgrado	-	1	1	-	1	1	-	-	-	-	-	-	-	-	-	2
<b>DES Educación y Humanidades</b>	<b>21</b>	<b>19</b>	<b>40</b>	<b>53</b>	<b>35</b>	<b>88</b>	<b>19</b>	<b>18</b>	<b>37</b>	<b>1</b>	<b>4</b>	<b>5</b>	<b>-</b>	<b>3</b>	<b>3</b>	<b>173</b>
Dirección Institucional de Igualdad de Género	-	1	1	2	-	2	1	-	1	-	-	-	-	-	-	4
Escuela de Artes Plásticas y Audiovisuales	4	1	5	2	-	2	-	-	-	-	-	-	-	-	-	7
Facultad de Artes	-	-	-	3	-	3	-	-	-	-	-	-	-	-	-	3
Facultad de Filosofía y Letras	5	8	13	17	19	36	4	6	10	-	3	3	-	-	-	62
Facultad de Lenguas	10	2	12	4	2	6	-	-	-	-	-	-	-	-	-	18
Facultad de Psicología	-	3	3	2	5	7	1	-	1	-	-	-	-	-	-	11
Instituto de Ciencias Sociales y Humanidades	2	2	4	22	7	29	11	10	21	-	1	1	-	3	3	58
Universidad para los adultos	-	-	-	-	-	-	-	2	2	-	-	-	-	-	-	2
Vicerrectoría de Docencia	-	-	-	-	1	1	-	-	-	-	-	-	-	-	-	1
Vicerrectoría de Extensión y Difusión de la Cultura	-	1	1	-	-	-	-	-	-	1	-	1	-	-	-	2
Vicerrectoría de Investigación y Estudios de Posgrado	-	1	1	1	1	2	2	-	2	-	-	-	-	-	-	5
<b>DES Ingeniería y Tecnología</b>	<b>16</b>	<b>20</b>	<b>36</b>	<b>46</b>	<b>63</b>	<b>109</b>	<b>8</b>	<b>12</b>	<b>20</b>	<b>-</b>	<b>1</b>	<b>1</b>	<b>-</b>	<b>-</b>	<b>-</b>	<b>166</b>

DES / UA	CANDIDATO		TOTAL CANDIDATO	NIVEL 1		TOTAL NIVEL 1	NIVEL 2		TOTAL NIVEL 2	NIVEL 3		TOTAL NIVEL 3	EMÉRITO		TOTAL EMÉRITO	TOTAL
	M	H		M	H		M	H		M	H		M	H		
Centro Universitario para la Prevención de Desastres Regionales	-	-	-	1	-	1	-	-	-	-	-	-	-	-	-	1
Dirección de Innovación y Transferencia del Conocimiento	-	-	-	-	4	4	-	-	-	-	-	-	-	-	-	4
Dirección General de Cómputo y Tecnologías de la Información y Comunicaciones	-	1	1	-	-	-	-	-	-	-	-	-	-	-	-	1
Facultad de Arquitectura	3	5	8	8	5	13	2	-	2	-	-	-	-	-	-	23
Facultad de Ciencias de la Computación	7	5	12	7	10	17	3	1	4	-	-	-	-	-	-	33
Facultad de Ciencias de la Electrónica	3	6	9	9	20	29	2	6	8	-	-	-	-	-	-	46
Facultad de Ingeniería	-	2	2	3	7	10	-	1	1	-	-	-	-	-	-	13
Facultad de Ingeniería Química	3	1	4	17	15	32	1	4	5	-	1	1	-	-	-	42
Vicerrectoría de Extensión y Difusión de la Cultura	-	-	-	-	1	1	-	-	-	-	-	-	-	-	-	1
Vicerrectoría de Investigación y Estudios de Posgrado	-	-	-	1	1	2	-	-	-	-	-	-	-	-	-	2
<b>DES Complejos Regionales</b>	<b>11</b>	<b>10</b>	<b>21</b>	<b>4</b>	<b>10</b>	<b>14</b>	<b>-</b>	<b>-</b>	<b>-</b>	<b>-</b>	<b>-</b>	<b>-</b>	<b>-</b>	<b>-</b>	<b>-</b>	<b>35</b>
Complejo Regional Centro	3	3	6	1	3	4	-	-	-	-	-	-	-	-	-	10
Complejo Regional Mixteca	4	3	7	-	4	4	-	-	-	-	-	-	-	-	-	11
Complejo Regional Nororiental	1	2	3	1	2	3	-	-	-	-	-	-	-	-	-	6
Complejo Regional Norte	-	1	1	-	1	1	-	-	-	-	-	-	-	-	-	2
Complejo Regional Sur	3	1	4	2	-	2	-	-	-	-	-	-	-	-	-	6
<b>TOTAL</b>	<b>98</b>	<b>100</b>	<b>198</b>	<b>248</b>	<b>285</b>	<b>533</b>	<b>58</b>	<b>108</b>	<b>166</b>	<b>9</b>	<b>35</b>	<b>44</b>	<b>1</b>	<b>14</b>	<b>15</b>	<b>956</b>

Fuente: Vicerrectoría de Investigación y Estudios de Posgrado.

DESCARGA  
LA TABLA





## 2.2.8 Padrón Institucional de Investigadores por DES, unidad académica, grado y sexo

DES / UA	DOCTORADO		MAESTRÍA		ESPECIALIDAD		TOTAL
	M	H	M	H	M	H	
<b>DES Ciencias de la Salud</b>	38	34	6	1	2	2	83
Facultad de Enfermería	7	4	2	1	-	-	14
Facultad de Estomatología	9	5	2	-	-	-	16
Facultad de Medicina	16	12	2	-	2	2	34
Instituto de Fisiología	5	10	-	-	-	-	15
Facultad de Cultura Física	1	3	-	-	-	-	4
<b>DES Ciencias Exactas</b>	27	112	-	-	-	-	139
Facultad de Ciencias Físico Matemáticas	18	74	-	-	-	-	92
Instituto de Física Ing. Luis Rivera Terrazas	9	36	-	-	-	-	45
Vicerrectoría de Investigación y Estudios de Posgrado	-	2	-	-	-	-	2
<b>DES Ciencias Naturales</b>	111	135	4	2	-	-	252
Facultad de Ciencias Agrícolas y Pecuarias	2	8	-	-	-	-	10
Facultad de Ciencias Biológicas	22	13	-	1	-	-	36
Facultad de Ciencias Químicas	33	35	3	1	-	-	72
Facultad de Medicina Veterinaria y Zootecnia	1	9	-	-	-	-	10
Herbario y Jardín Botánico	1	1	-	-	-	-	2
Instituto de Ciencias	52	64	1	-	-	-	117
Preparatoria Alfonso Calderón Moreno	-	1	-	-	-	-	1
Vicerrectoría de Investigación y Estudios de Posgrado - Centro de Detección Biomolecular	-	2	-	-	-	-	2
Vicerrectoría de Investigación y Estudios de Posgrado - DITCo	-	2	-	-	-	-	2
<b>DES Ciencias Sociales y Administrativas</b>	73	93	2	-	-	-	168
Facultad de Administración	14	14	1	-	-	-	29
Facultad de Ciencias de la Comunicación	12	5	1	-	-	-	18



DES / UA	DOCTORADO		MAESTRÍA		ESPECIALIDAD		TOTAL
	M	H	M	H	M	H	
Facultad de Ciencias Políticas y Sociales	5	8	-	-	-	-	13
Facultad de Contaduría Pública	8	6	-	-	-	-	14
Facultad de Derecho	17	22	-	-	-	-	39
Facultad de Economía	10	21	-	-	-	-	31
Instituto de Ciencias de Gobierno y Desarrollo Estratégico	6	15	-	-	-	-	21
Preparatoria Regional Enrique Cabrera Barroso	1	-	-	-	-	-	1
Vicerrectoría de Docencia	-	1	-	-	-	-	1
Vicerrectoría de Investigación y Estudios de Posgrado	-	1	-	-	-	-	1
<b>DES Educación y Humanidades</b>	<b>94</b>	<b>77</b>	<b>3</b>	<b>1</b>	<b>-</b>	<b>-</b>	<b>175</b>
Escuela de Artes Plásticas y Audiovisuales	5	2	-	-	-	-	7
Facultad de Artes	4	1	1	-	-	-	6
Facultad de Filosofía y Letras	30	39	-	-	-	-	69
Facultad de Lenguas	14	3	2	-	-	-	19
Facultad de Psicología	2	8	-	1	-	-	11
Instituto de Ciencias Sociales y Humanidades	34	21	-	-	-	-	55
Dirección Institucional de Igualdad de Género	1	-	-	-	-	-	1
Vicerrectoría de Investigación y Estudios de Posgrado	4	2	-	-	-	-	6
Vicerrectoría de Docencia	-	1	-	-	-	-	1
<b>DES Ingeniería y Tecnología</b>	<b>76</b>	<b>101</b>	<b>3</b>	<b>2</b>	<b>-</b>	<b>-</b>	<b>182</b>
Facultad de Arquitectura	13	9	1	-	-	-	23
Facultad de Ciencias de la Computación	21	21	-	1	-	-	43
Facultad de Ciencias de la Electrónica	16	32	-	1	-	-	49
Facultad de Ingeniería	3	14	1	-	-	-	18



DES / UA	DOCTORADO		MAESTRÍA		ESPECIALIDAD		TOTAL
	M	H	M	H	M	H	
Facultad de Ingeniería Química	23	23	1	-	-	-	47
Vicerrectoría de Investigación y Estudios de Posgrado - CUVyTT	-	2	-	-	-	-	2
<b>DES Complejos Regionales</b>	<b>15</b>	<b>23</b>	<b>-</b>	<b>-</b>	<b>-</b>	<b>-</b>	<b>38</b>
Complejo Regional Centro	6	6	-	-	-	-	12
Complejo Regional Mixteca	3	5	-	-	-	-	8
Complejo Regional Nororiental	2	5	-	-	-	-	7
Complejo Regional Norte	-	4	-	-	-	-	4
Complejo Regional Sur	4	3	-	-	-	-	7
<b>TOTAL</b>	<b>434</b>	<b>575</b>	<b>18</b>	<b>6</b>	<b>2</b>	<b>2</b>	<b>1,037</b>

Fuente: Vicerrectoría de Investigación y Estudios de Posgrado.

**1,037**  
INVESTIGADORES





### 2.2.9 Proyectos de investigación financiados por CONAHCyT

DES/UA	CIENCIA BÁSICA
<b>DES Ciencias Exactas</b>	4
Facultad de Ciencias Físico Matemáticas	2
Instituto de Física Ing. Luis Rivera Terrazas	2
<b>DES Ciencias Naturales</b>	7
Facultad de Ciencias Biológicas	2
Instituto de Ciencias	5
<b>DES Educación y Humanidades</b>	1
Facultad de Filosofía y Letras	1
<b>DES Ingeniería y Tecnologías</b>	1
Vicerrectoría de Investigación y Estudios de Posgrado	1
<b>TOTAL</b>	<b>13</b>

Fuente: Vicerrectoría de Investigación y Estudios de Posgrado.

# 13

PROYECTOS DE INVESTIGACIÓN  
**FINANCIADOS POR CONAHCyT**



## 2.3 Actividades de la Escuela de Formación Docente

### 2.3.1 Concentrado de académicos atendidos en las diferentes actividades de Formación Docente

TIPO	BUAP		EXTERNOS		TOTAL		TOTAL
	M	H	M	H	M	H	
Cursos	441	236	-	-	441	236	677
Cursos-talleres	169	162	1	-	170	162	332
Talleres	776	404	50	30	826	434	1,260
<b>TOTAL</b>	<b>1,386</b>	<b>802</b>	<b>51</b>	<b>30</b>	<b>1,437</b>	<b>832</b>	<b>2,269</b>

Fuente: Vicerrectoría de Docencia.

**2,269**  
**ACADÉMICOS ATENDIDOS**  
 EN ACTIVIDADES DE FORMACIÓN DOCENTE



## 2.4 Innovación educativa

### 2.4.1 Actividades de innovación educativa

ACTIVIDAD	BENEFICIADOS			TOTAL
	ALUMNOS - ASPIRANTES	DOCENTES	ADMINISTRATIVOS	
Servicios de tecnología - tecnología para la educación	7,645	612	-	8,257
Servicios de tecnología - administración de plataformas	86,070	1,367	-	87,437
Servicios de tecnología - servicios de videoconferencia y TV Red	40,680	600	6,880	48,160
Servicios de atención a alumnos	1,855	1,310	-	3,165
Servicios de atención a docentes: capacitación y formación docente BUAP	-	380	-	380
Cursos Especiales - cursos idiomas	2,766	52	98	2,916
<b>TOTAL</b>	<b>139,016</b>	<b>4,321</b>	<b>6,978</b>	<b>150,315</b>

Fuente: Dirección General de Cómputo y Tecnologías de la Información y Comunicación.

# 150,315

BENEFICIADOS DE ACTIVIDADES DE  
**INNOVACIÓN EDUCATIVA**



**DESCARGA  
LA TABLA**



GESTIÓN  
UNIVERSITARIA

## APARTADO 3: **GESTIÓN** **UNIVERSITARIA**

El apartado de Gestión Universitaria está dividido en las siguientes secciones:

- |   |                                |  |
|---|--------------------------------|--|
| 3.1. Acervo bibliográfico                   | 3.9. Convenios institucionales | 3.17. Transparencia y rendición de cuentas         |
| 3.2. Servicios bibliotecarios               | 3.10. Divulgación científica   | 3.18. Dirección de Apoyo y Seguridad Universitaria |
| 3.3. Red institucional                      | 3.11. Transporte y movilidad   | 3.19. Hospital Universitario de Puebla             |
| 3.4. Infraestructura de cómputo             | 3.12. Círculo Infantil         | 3.20. Derechos universitarios                      |
| 3.5. Planta Física                          | 3.13. Colaboración académica   | 3.21. Procesos de adquisición                      |
| 3.6. Departamento de Planta Física          | 3.14. Certificaciones          |  |
| 3.7. Capacitación administrativa            | 3.15. Casa del jubilado        |  |
| 3.8. Investigación y divulgación científica | 3.16. Información financiera   |  |

**CONTRIBUYE PRINCIPALMENTE EN LOS EJES DEL PLAN DE DESARROLLO INSTITUCIONAL:**

**1** Gobernanza y gestión, incluyentes y con trato humano

**2** Corresponsabilidad social y solidaria

**3** Educación desarrolladora para la transformación

**4** Modelo de investigación abierta y comprometida

Las Dependencias que proporcionan información para este apartado son:

- |   |  |  |
|---|--|--|
| • Casa del Jubilado.  | • Dirección de Innovación y Transferencia de Conocimiento.                       | • Secretaría Técnica del H. Consejo Universitario.                                   |
| • Círculo Infantil.   | • Dirección de Recursos Humanos.   | • Tesorería General.   |
| • Contraloría General.                                      | • Dirección General de Bibliotecas.  | • Unidad de Transparencia, acceso a la información y protección de datos personales. |
| • Coordinación General de Desarrollo Sustentable.           | • Dirección General de Cómputo y Tecnologías de la Información y Comunicaciones. | • Vicerrectoría de Investigación y Estudios de Posgrado.                             |
| • Defensoría de los Derechos Universitarios.                | • Dirección General de Control Patrimonial.                                      |  |
| • Departamento de Adquisiciones, Proveeduría e Inventarios. | • Hospital Universitario de Puebla.  |  |
| • Dirección de Apoyo y Seguridad Universitaria.             | • Jardín Botánico Universitario.   |  |
| • Dirección de Infraestructura Educativa.                   | • Oficina de la Abogada General.   |  |
|   | • Secretaría Administrativa.   |  |



## 3.1 Acervo bibliográfico

### 3.1.1 Concentrado de acervo bibliográfico por títulos y volúmenes

BIBLIOTECA	TÍTULOS	VOLÚMENES
Bibliotecas de Nivel Medio Superior	72,979	123,707
Bibliotecas de Unidades Académicas	73,170	138,986
Bibliotecas de Área	61,613	100,344
Bibliotecas de Complejos Regionales	27,079	64,188
Bibliotecas en Institutos de Investigación y Posgrados	150,464	180,653
Biblioteca Central Universitaria	54,239	102,222
Bibliotecas Especiales	5,408	6,068
Salas de Lectura	77	184
Biblioteca José María Lafragua (Fondo Antiguo)	99,028	98,107
<b>TOTAL</b>	<b>544,057</b>	<b>814,459</b>

Fuente: Dirección General de Bibliotecas.

# 544,057

**TÍTULOS**  
DEL ACERVO BIBLIOGRÁFICO



**DESCARGA  
LA TABLA**

### 3.1.2 Acervo bibliográfico por títulos y volúmenes en nivel medio superior

BACHILLERATOS / PREPARATORIAS	MUNICIPIO	TÍTULOS	VOLÚMENES
<b>Preparatoria</b>		<b>54,561</b>	<b>92,308</b>
Preparatoria Alfonso Calderón Moreno	Puebla	5,664	9,950
Preparatoria 2 de Octubre de 1968	Puebla	5,400	10,083
Preparatoria Gral. Emiliano Zapata Salazar	Puebla	10,253	15,337
Preparatoria Gral. Emiliano Zapata Salazar, sección San Martín Texmelucan	San Martín Texmelucan	2,753	4,489
Preparatoria Gral. Lázaro Cárdenas del Río	Puebla	5,301	9,600
Preparatoria Lic. Benito Juárez García	Puebla	6,268	10,492
Preparatoria Regional Enrique Cabrera Barroso	Tecamachalco	6,600	11,393
Preparatoria Simón Bolívar (Atlixco)	Atlixco	5,534	9,498
Preparatoria Urbana Enrique Cabrera Barroso	Puebla	6,788	11,466
<b>Complejo Regional Centro</b>		<b>6,139</b>	<b>10,363</b>
Preparatoria de Acajete, Puebla del Complejo Regional Centro	Acajete	1,437	2,131
Preparatoria de Acatzingo, Puebla del Complejo Regional Centro	Acatzingo	596	1,156
Preparatoria de Amozoc, Puebla del Complejo Regional Centro	Amozoc	202	373
Preparatoria de Ciudad Serdán, Puebla del Complejo Regional Centro	Ciudad Serdán	1,382	2,610
Preparatoria de San Salvador el Seco, Puebla del Complejo Regional Centro	San Salvador el Seco	907	1,442
Preparatoria de Tepeaca, Puebla del Complejo Regional Centro	Tepeaca	1,615	2,651
<b>Complejo Regional Mixteca</b>		<b>2,304</b>	<b>3,895</b>
Preparatoria de Chiautla de Tapia, Puebla del Complejo Regional Mixteca	Chiautla de Tapia	1,054	1,674
Preparatoria de Izúcar de Matamoros, Puebla del Complejo Regional Mixteca	Izúcar de Matamoros	1,250	2,221
<b>Complejo Regional Nororiental</b>		<b>5,631</b>	<b>9,872</b>
Preparatoria de Cuetzalan, Puebla del Complejo Regional Nororiental	Cuetzalan	1,452	2,675
Preparatoria de Libres, Puebla del Complejo Regional Nororiental	Libres	2,657	4,169



BACHILLERATOS / PREPARATORIAS	MUNICIPIO	TÍTULOS	VOLÚMENES
Preparatoria de Teziutlán, Puebla del Complejo Regional Nororiental	Teziutlán	1,111	2,165
Preparatoria de Tlatlauquitepec, Puebla del Complejo Regional Nororiental	Tlatlauquitepec	411	863
<b>Complejo Regional Norte</b>		<b>2,114</b>	<b>3,947</b>
Preparatoria de Chignahuapan, Puebla del Complejo Regional Norte	Chignahuapan	49	256
Preparatoria de Zacatlán, Puebla del Complejo Regional Norte	Zacatlán	2,065	3,691
<b>Complejo Regional Sur</b>		<b>200</b>	<b>357</b>
Preparatoria de Tehuacán, Puebla del Complejo Regional Sur	Tehuacán	200	357
<b>Bachillerato</b>		<b>2,030</b>	<b>3,234</b>
Bachillerato 5 de mayo	Cuautlancingo	2,030	3,234
<b>TOTAL</b>		<b>72,979</b>	<b>123,976</b>

Fuente: Dirección General de Bibliotecas.

**123,976**  
**VOLÚMENES**  
 DEL ACERVO BIBLIOGRÁFICO  
 EN NIVEL MEDIO SUPERIOR



### 3.1.3 Acervo bibliográfico por títulos y volúmenes en nivel superior

UNIDAD ACADÉMICA	TÍTULOS	VOLÚMENES
Facultad de Arquitectura	860	1,421
Facultad de Artes, Biblioteca "Macuilxóchitl"	9,025	14,478
Facultad de Artes - Técnico en Música, Biblioteca "Francisco Manuel Martínez y Galnares"	546	976
Facultad de Ciencias Agrícolas y Pecuarias, Biblioteca "Netzahualcóyotl"	2,922	5,592
Facultad de Ciencias Biológicas	3,558	6,019
Facultad de Ciencias de la Computación, Biblioteca "Alejandro Reyes Cristiani"	5,559	11,999
Facultad de Ciencias de la Comunicación, Centro de Documentación Especializado "Abraham Nosnik Ostrowiak"	4,688	11,137
Facultad de Ciencias de la Electrónica	1,574	2,531
Facultad de Ciencias Físico Matemáticas, Biblioteca "Nicolás Copérnico"	7,956	13,009
Facultad de Contaduría Pública, Centro de Información Especializada "Alfonso Vélez Pliego"	6,413	19,675
Facultad de Cultura Física	2,942	6,139
Facultad de Filosofía y Letras, Colegio de Antropología, Biblioteca "Manlio Flavio Barbosa Cano"	5,744	7,452
Facultad de Ciencias Agrícolas y Pecuarias	2,287	4,592
Facultad de Lenguas, Biblioteca "Victoria Stoianowski"	9,532	15,748
Facultad de Medicina Veterinaria y Zootecnia, Biblioteca "Jorge Espinosa Moro"	3,505	6,232
Facultad de Psicología, Biblioteca "Luis Rivera Terrazas"	6,059	11,986
Complejo Regional Centro	2,649	6,335
Complejo Regional Mixteca	3,919	9,134
Complejo Regional Nororiental	5,906	15,031
Complejo Regional Norte	8,443	18,109
Complejo Regional Sur	6,162	15,579
<b>TOTAL</b>	<b>100,249</b>	<b>203,174</b>

Fuente: Dirección General de Bibliotecas.



### 3.1.4 Acervo bibliográfico por títulos y volúmenes en la Biblioteca Central Universitaria

BIBLIOTECA CENTRAL UNIVERSITARIA	TÍTULOS	VOLÚMENES
Colección General / Juvenil	50,467	96,818
Colección Infantil	3,772	5,404
<b>TOTAL</b>	<b>54,239</b>	<b>102,222</b>

Fuente: Dirección General de Bibliotecas.



DESCARGA  
LA TABLA

### 3.1.5 Acervo bibliográfico por títulos y volúmenes en bibliotecas especiales y José María Lafragua (fondo antiguo)

BIBLIOTECA	TÍTULOS	VOLÚMENES
Biblioteca de la Universidad para Adultos	1,613	1,776
Biblioteca del Centro de Estudios de Género de la Facultad de Filosofía y Letras	1,475	1,972
Biblioteca del Círculo Infantil	2,320	2,320
Biblioteca "José María Lafragua" (Colección Fondo Antiguo) **	99,028	98,107
<b>TOTAL</b>	<b>104,436</b>	<b>104,175</b>

Fuente: Dirección General de Bibliotecas.

\*\*Fuente: Biblioteca Histórica "José María Lafragua". Existen más títulos que volúmenes por el tipo de acervo, ya que un libro contiene varios títulos, se denomina colección Facticia.



DESCARGA  
LA TABLA

### 3.1.6 Acervo bibliográfico por títulos y volúmenes en Complejos Regionales

COMPLEJOS REGIONALES	TÍTULOS	VOLÚMENES
<b>Complejo Regional Centro</b>	<b>2,649</b>	<b>6,335</b>
Complejo Regional Centro Sede Acatzingo	958	2,279
Complejo Regional Centro Sede Los Reyes de Juárez	457	1,066
Complejo Regional Centro Sede San José Chiapa	1,076	2,623
Complejo Regional Centro Sede Tepeaca	158	367
<b>Complejo Regional Mixteca</b>	<b>3,919</b>	<b>9,134</b>
Complejo Regional Mixteca	2,072	5,221
Complejo Regional Mixteca Sede Chiautla de Tapia	856	2,086
Complejo Regional Mixteca Sede Izúcar de Matamoros	991	1,827
<b>Complejo Regional Nororiental</b>	<b>5,906</b>	<b>15,031</b>
Complejo Regional Nororiental Sede Cuetzalan	563	1,277
Complejo Regional Nororiental Sede Libres	2,177	5,105
Complejo Regional Nororiental Sede Zacapoaxtla	1,148	2,798
Complejo Universitario de la Salud	2,018	5,851
<b>Complejo Regional Norte</b>	<b>8,443</b>	<b>18,109</b>
Complejo Regional Norte	3,951	9,822
Complejo Regional Norte Sede Huauchinango	2,566	4,712
Complejo Regional Norte Sede Tetela de Ocampo	1,926	3,575
<b>Complejo Regional Sur</b>	<b>6,162</b>	<b>15,579</b>
Complejo Regional Sur	6,162	15,579
<b>TOTAL</b>	<b>27,079</b>	<b>64,188</b>

Fuente: Dirección General de Bibliotecas.



### 3.1.7 Acervo bibliográfico por títulos y volúmenes en bibliotecas de área

AREA	TÍTULOS	VOLÚMENES
Área de Ciencias Sociales y Humanidades "José Revueltas" *	48,762	68,332
Área de la Salud "Dr. José Joaquín Izquierdo"	12,851	32,012
<b>TOTAL</b>	<b>61,613</b>	<b>100,344</b>

Fuente: Dirección General de Bibliotecas.

\*Se quito la Donación de la colección Cruz Montalvo.



### 3.1.8 Acervo bibliográfico por títulos y volúmenes en bibliotecas de institutos de investigación y posgrado

BIBLIOTECA	TÍTULOS	VOLÚMENES
Centro de Investigaciones en Ciencias Microbiológicas (ICUAP)	357	469
Centro de Investigaciones en Dispositivos Semiconductores (ICUAP)	896	1,250
Facultad de Administración, Biblioteca de Posgrado	3,213	7,245
Facultad de Derecho y Ciencias Sociales, Centro de Aprendizaje	25,088	41,484
Facultad de Economía, Biblioteca de Posgrado	7,091	11,826
Facultad de Psicología, Biblioteca de la Maestría en Psicología Social	627	767
Facultad de Psicología, Biblioteca del Posgrado en Diagnóstico y Rehabilitación Neuropsicológica	931	1,153
Instituto de Ciencias de Gobierno y Desarrollo Estratégico, Biblioteca "Dieter Nohelen"	6,144	8,088
Instituto de Ciencias Sociales y Humanidades "Alfonso Vélaz Pliego", Biblioteca "Ernesto de la Torre Villar"	98,796	98,796
Instituto de Física "Ing. Luis Rivera Terrazas", Biblioteca "Carlos Cambero Vizcaíno"	4,789	6,488
Instituto de Fisiología	2,532	3,087
<b>TOTAL</b>	<b>150,464</b>	<b>180,653</b>

Fuente: Dirección General de Bibliotecas.





### 3.1.9 Acervo bibliográfico por títulos y volúmenes en salas de lectura

SALA DE LECTURA	TÍTULOS	VOLÚMENES
Bioterio "Claude Bernard"	18	72
Claustro del Ecocampus Universitario Valsequillo	59	112
<b>TOTAL</b>	<b>77</b>	<b>184</b>

Fuente: Dirección General de Bibliotecas.

# 77

## TÍTULOS

DEL ACERVO BIBLIOGRÁFICO

# 184

## VOLÚMENES

DEL ACERVO BIBLIOGRÁFICO



DESCARGA  
LA TABLA





### 3.1.10 Plataformas de información en línea suscritos con recursos BUAP

NO. DE PLATAFORMA	PLATAFORMA	BASES DE DATOS	CANTIDAD	NO. DE PLATAFORMA	PLATAFORMA	BASES DE DATOS	CANTIDAD
1	CABI-CAB	Animal & Health production compendium Crop protection compendium Forestry compendium Aquaculture Compendium	4			Colección Enfermería S21 Serie Cuidados Avanzados Colección Enfermería de la A la Z y atlas Colección Manuales de Enfermería Guías de intervención rápida	
2	*Cambridge Crystallographic Database	Una Base de Datos con sus componentes (ConQuest, IsoStar, Mogul, CSD, Mercury y PreQuest)	1	5	Enfertec@	Serie Cuidados especializados Formación Bibliotecas de Universidades Asociadas Serie Manuales de formación continuada Serie Cuidados Básicos Premios Fundación DAE	11
		Applied Science & Technology Source Art & Architecture Source CINAHL whit full text Dentistry & Oral Science Source Education Research Complete ERIC Humanities Source International Bibliography or Theatre & Dance with Full Text Bussines Source Ultimate SocINDEX TM whit Full Text SPORT Discuss with Full Text Textile Technology Complete Econlit With Full Text Environment Complete Food Science Source Criminal Justice Abstracts with Full Text Political Science Complete Rehabilitation Reference Center ebooks academic collection Nutrition Reference Center Academic Search Ultimate Fuente Académica Plus MedicLatina Regional Business News Veterinary Source Medline Ultimate Green File Library, Information Science &Technology Abstracts Newswires ebook collection		6	JSTOR	Art & Sciences I Art & Sciences II Art & Sciences III Art & Sciences IV Art & Sciences V Art & Sciences VI Art & Sciences VII Art & Sciences VIII Life Sciences	9
3	EBSCO Host		30	7	Wolters Kluwer, Lippincott / OVID	Evidence Based Medicine Reviews Lippincott LATAM Journal Collection - Revised LWW Classic Book Collection Revised Medline (1946-Date) Ovid Open Access Journal Collection - Rolling	5
				8	OECD	i Library	1
				9	IBM Micromedex	AAPCC Codes in POISINDEX Alternative Medicine DRUGDEX System Imprint Codes in Identidex Interaction Checking Interaction Checking MARTINDALE POISINDEX System	8
				10	V-Lex	Normas de Información Financiera (NIF) vLex Global Vlex México Fiscal	3
4	EMIS	EMIS INTELLIGENCE / Dashboard Latam	1	11	Emerald	eJournals Coll eBook Select 50	2



NO. DE PLATAFORMA	PLATAFORMA	BASES DE DATOS	CANTIDAD
12	Sage	Sage Humanities and social Sciences Collections (HSS 2023)	1
13	Taylor and Francis	Colección Taylor and Francis Journals SSH & S&T MEDICINE	2
14	Mc-Graw Hill	Access Medicina (125 e-books) Access Physiotherapy (95 e-books) Access anesthesiology (37 e-books) Access emergency medicine (21 e-books) Access dermatology (33 e-books) Access cardiology (30 e-books) Access APN (46 e-books) Access medicine (159 e-books) Access surgery (38 e-books) Access pharmacy (87 e-books) Obgyn (20 e-books) Access pediatrics (40 e-books) Access neurology (26 e-books) Access Case Files Collection	14
15	Press Reader		1
16	APA	PsyINFO PsycARTICLES PsycTEST	3
17	Clarivate Analytics (web of science)	Science Citation Index Expanded Arts & Humanities Citation Index Journal Citation Reports Essential Science Indicators Social Sciences Citation Index Conference & Proceedings Citation Index Books Citation Index	7
18	ACS	ACS All Publications Package ACS Guide to Scholarly Communication ACS Legacy Archives Fee Waived ACS eBook Archives Fee (Fee Waived) C&EN Archive Fee Waived	5
19	e-Libro	Colección Cátedra 85,429 e-books	1
20	e-Libro English	48,525 e-books	1
21	Health Library Ciencias Básicas	Ciencias Básicas - LWW Health Library 52 e-books	1

NO. DE PLATAFORMA	PLATAFORMA	BASES DE DATOS	CANTIDAD
22	American Institute of Physics (AIP)	AIP Scitation	1
23	American Mathematical Society (AMS)	MathScinet E-Journal Collection	2
24	APS	APS Journals	1
25	Annual Reviews	Annual Reviews. Package	1
26	BioOne	BioOne Complete	1
27	Cambridge University Press	Journals	1
28	Chemical Abstracts Service (CAS-SciFinder n)	CAPLUS CASREACT CAS-Registry CHEMLIST CHEMCATS MARPAT CIN MethodsNow Formulations	9
29	Elsevier	Paquete básico Science Direct Subject Collection para las UPES y UPEAS SCOPUS Freedom collection (journals)	3
30	IEEE (Xplore)	IEEE/IET Electronic Library (IEL)	1
31	IoP	IOP Science extra IOP ebooks Release 6 2019 (95 e-books) IOP ebooks 2020 Collection (105 e-books) IOP ebooks 2021 Collection (106 e-books)	4
32	JAMA	Journal JAMA	1
33	Nature	Nature Journal	1
34	PNAS	PNAS Proceedings of the National Academy of Sciences	1
35	The Royal Society	Royal Society Package	1
36	Science AAAS	Science Online (SO)	1



NO. DE PLATAFORMA	PLATAFORMA	BASES DE DATOS	CANTIDAD
37	SPRINGER	Springer Journals Springer e-Books	2
38	Wiley	Full Collection 2023	1
39	Médica Panamericana	698 ebooks	1
40	Dikaia	63 ebooks	1
41	ODILO	64517 libros electrónicos	1
42	Clinical Key	Enfermería Medicina y odontología Physician	3
43	BMJ	BMJ Premier Collection: 37 revistas Journal The BMJ	2
44	BioDigital Human Studio		1
45	Access Engineering	713 ebooks	1
46	Biblioteca digital - Mc Graw Hill	128 títulos	1
47	Up to Date		1
48	ASM		1
49	Microbiology Society		1
50	Proquest Dissertations & Theses		1
51	Dazlee	97 ebooks	1
52	Digitalia	Colección arquitectura (863 ebooks)	1
<b>TOTAL</b>	<b>52</b>		<b>160</b>

Fuente: Dirección General de Bibliotecas.  
 Turnitin Feedback Studio: Herramienta Antiplagio para Integridad Académica  
 Mendeley: Gestor de Referencias  
 EndNote Basic: Gestor de Referencias  
 Nota: \*Cambridge Crystallographic Database.  
 Plataforma gestionada con recursos de la Facultad de Ciencias Químicas

# 52

## PLATAFORMAS DE INFORMACIÓN EN LÍNEA



## 3.2 Servicios bibliotecarios

### 3.2.1 Servicios bibliotecarios por actividad realizada

SISTEMA / SERVICIO	ACTIVIDADES ATENDIDAS
Sistema Administrador de Bibliotecas - Servicios básicos	213,066
Apartados	90
Devoluciones	92,610
Préstamos	90,295
Renovaciones	30,071
Sistema Administrador de Bibliotecas - Programa Seguimiento a Egresados	1,105
Devoluciones	1,105
Otros Servicios	383,264
Número de certificados expedidos de no adeudo bibliotecario nivel superior	6,751
Número de certificados expedidos de no adeudo bibliotecario nivel medio superior	11,805
Sistema Administrador de Bibliotecas - Consultas promedio al año en catálogo en línea (OPAC)	364,708
Biblioteca Digital	1,224,387
Usabilidad Sistemas de Información en Línea (sesiones)	1,224,387
<b>TOTAL</b>	<b>1,821,822</b>

Fuente: Dirección General de Bibliotecas.

### 3.2.2 Nuevos registros de usuarios

NUEVOS REGISTROS	REGISTROS DE USUARIOS ATENDIDOS
Sistema Administrador de Bibliotecas- Alta de usuarios	33,533
Alta de usuarios en Programa de Seguimiento a Egresados	85
Alta de usuarios en proxy para uso de la Biblioteca Digital	29,289
<b>TOTAL</b>	<b>62,907</b>

Fuente: Dirección General de Bibliotecas.



DESCARGA  
LA TABLA



DESCARGA  
LA TABLA

## 3.3 Red institucional

### 3.3.1 Cobertura de red

UBICACIÓN	NÚMERO DE NODOS	FIBRA ÓPTICA - KILÓMETROS	NÚMERO DE EDIFICIOS DE NUEVO INGRESO A LA RED
Edificio Rosario Castellanos 3 oriente 212	129	-	-
Laboratorio del Edificio Com1 Fac. Ciencias de la Comunicación	42	-	-
Centro de Simulación	221	0.250	1
Med 4	99	-	-
Vivero	1	-	1
Reciclado de infraestructura en desarrollo sustentable	2	-	-
Facultad de Comunicaciones COM5	24	0.450	1
Posgrado de Veterinaria Edificios MVZ1 MVZ2 MVZ3 MVZ4	96	-	4
<b>CU2</b>			
VAL 5 Edificio administrativo	352	0.250	1
EMA 3 Edificio de cómputo 2	718	0.520	1
EMA 4 Edificio de cómputo 1	755	0.580	1
EMA 5	239	0.589	1
EMA 6	239	0.653	1
EMA 7	239	0.658	1
EMA 10 Edificio de ciencias	568	0.430	1

UBICACIÓN	NÚMERO DE NODOS	FIBRA ÓPTICA - KILÓMETROS	NÚMERO DE EDIFICIOS DE NUEVO INGRESO A LA RED
<b>Facultad de lenguas</b>			
Len 2	2	-	-
Len 3	134	0.250	-
Len 6	3	-	1
Len 9	22	-	1
Len 10	8	-	1
Len 11	30	-	1
Len 12	18	-	-
<b>TOTAL</b>	<b>3,941</b>	<b>4.630</b>	<b>18</b>

Fuente: Dirección General de Cómputo y Tecnologías de la Información y Comunicaciones.

**4.630** KM  
DE FIBRA ÓPTICA





## 3.4 Infraestructura de cómputo

### 3.4.1 Concentrado de computadoras activas por nivel y dependencias administrativas

NIVEL	COMPUTADORAS
Nivel medio superior	4,232
Nivel superior	17,176
Dependencias administrativas	11,774
<b>TOTAL</b>	<b>33,182</b>

Fuente: Dirección General de Control Patrimonial.

**33,182**  
**COMPUTADORAS**  
 ACTIVAS





### 3.4.2 Desglose de computadoras activas en nivel medio superior

BACHILLERATO / PREPARATORIA	MUNICIPIO	COMPUTADORAS
<b>Preparatoria</b>		<b>2,759</b>
Bachillerato "5 de Mayo"	Cuatlancingo	189
Preparatoria "2 de Octubre de 1968"	Puebla	440
Preparatoria "Alfonso Calderón Moreno"	Puebla	224
Preparatoria "Lic. Benito Juárez García"	Puebla	284
Preparatoria "Gral. Emiliano Zapata Salazar"	Puebla	295
	San Martín Texmelucan	100
Preparatoria "Gral. Lázaro Cárdenas del Río"	Puebla	367
Preparatoria Regional "Enrique Cabrera Barroso"	Tecamachalco	261
Preparatoria Regional "Simón Bolívar"	Atlixco	319
Preparatoria Urbana "Enrique Cabrera Barroso"	Puebla	280
<b>Complejo Regional Centro</b>		<b>710</b>
Bachillerato Tecnológico BUAP de San José Chiapa, Puebla del Complejo Regional Centro	San José Chiapa	36
Preparatoria de Acajete, Puebla del Complejo Regional Centro	Acajete	174
Preparatoria de Acatzingo, Puebla del Complejo Regional Centro	Acatzingo	72
Preparatoria de Amozoc, Puebla del Complejo Regional Centro	Amozoc	60
Preparatoria de Ciudad Serdán, Puebla del Complejo Regional Centro	Ciudad Serdán	166
Preparatoria de San Salvador el Seco, Puebla del Complejo Regional Centro	San Salvador el Seco	70
Preparatoria de Tepeaca, Puebla del Complejo Regional Centro	Tepeaca	132
<b>Complejo Regional Nororiental</b>		<b>360</b>
Preparatoria de Cuetzalan, Puebla del Complejo Regional Nororiental	Cuetzalan	98



BACHILLERATO / PREPARATORIA	MUNICIPIO	COMPUTADORAS
Preparatoria de Libres, Puebla del Complejo Regional Nororiental	Libres	95
Preparatoria de Teziutlán, Puebla del Complejo Regional Nororiental	Teziutlán	89
Preparatoria de Tlatlauquitepec, Puebla del Complejo Regional Nororiental	Tlatlauquitepec	78
<b>Complejo Regional Norte</b>		<b>213</b>
Preparatoria de Chignahuapan, Puebla del Complejo Regional Norte	Chignahuapan	45
Preparatoria de Zacatlán, Puebla del Complejo Regional Norte	Zacatlán	168
<b>Complejo Regional Mixteca</b>		<b>187</b>
Preparatoria de Chiautla de Tapia, Puebla del Complejo Regional Mixteca	Chiautla de Tapia	79
Preparatoria de Izúcar de Matamoros, Puebla del Complejo Regional Mixteca	Izúcar de Matamoros	108
<b>Complejo Regional Sur</b>		<b>3</b>
Bachillerato Tecnológico Agropecuario de Ixtepec, Puebla del Complejo Regional Nororiental	Ixtepec	2
Preparatoria de Tehuacán, Puebla del Complejo Regional Sur	Tehuacán	1
<b>TOTAL</b>		<b>4,232</b>

Fuente: Dirección General de Control Patrimonial.

# 4,232

COMPUTADORAS ACTIVAS EN  
**NIVEL MEDIO SUPERIOR**



**DESCARGA  
LA TABLA**



### 3.4.3 Desglose de computadoras activas por DES y unidad académica en nivel superior

DES / UNIDAD ACADÉMICA	MUNICIPIO	COMPUTADORAS
<b>DES Ciencias de la Salud</b>		<b>1,927</b>
Facultad de Cultura Física	Puebla	115
Facultad de Enfermería	Puebla	230
Facultad de Estomatología	Puebla	410
Facultad de Medicina	Puebla	927
Instituto de Fisiología	Puebla	245
<b>DES Ciencias Exactas</b>		<b>2,515</b>
Centro de Detección Biomolecular	Puebla	20
Facultad de Ciencias Físico Matemáticas	Puebla	1,193
Instituto de Ciencias	Puebla	810
Instituto de Física Ing. Luis Rivera Terrazas	Puebla	492
<b>DES Ciencias Naturales</b>		<b>1,688</b>
Facultad de Ciencias Agrícolas y Pecuarias	Tlatlauquitepec	280
Facultad de Ciencias Biológicas	Puebla	420
Facultad de Ciencias Químicas	Puebla	743
Facultad de Medicina Veterinaria y Zootecnia	Tecamachalco	245
<b>DES Ciencias Sociales Y Administrativas</b>		<b>2,686</b>
Facultad de Administración	Puebla	498
Facultad de Ciencias de la Comunicación	Puebla	298
Facultad de Ciencias Políticas y Sociales	Puebla	286
Facultad de Contaduría Pública	Puebla	506

DES / UNIDAD ACADÉMICA	MUNICIPIO	COMPUTADORAS
Facultad de Derecho	Puebla	328
Facultad de Economía	Puebla	562
Instituto de Ciencias de Gobierno y Desarrollo Estratégico	Puebla	208
<b>DES Educación y Humanidades</b>		<b>3,057</b>
Escuela de Artes Plásticas y Audiovisuales	Puebla	278
Facultad de Artes	Puebla	232
Facultad de Filosofía y Letras	Puebla	501
Facultad de Lenguas	Puebla	1,231
Facultad de Psicología	Puebla	317
Instituto de Ciencias Sociales y Humanidades	Puebla	498
<b>DES Ingeniería y Tecnología</b>		<b>3,642</b>
Facultad de Arquitectura	Puebla	558
Facultad de Ciencias de la Computación	Puebla	1,103
Facultad de Ciencias de la Electrónica	Puebla	851
Facultad de Ingeniería	Puebla	663
Facultad de Ingeniería Química	Puebla	467
<b>DES Complejos Regionales</b>		<b>1,661</b>
Complejo Regional Centro	Tecamachalco	110
Complejo Regional Centro sede Acatzingo	Acatzingo	72
Complejo Regional Centro sede Los Reyes de Juárez	Los Reyes de Juárez	59
Complejo Regional Centro sede San José Chiapa	San José Chiapa	250



DES / UNIDAD ACADÉMICA	MUNICIPIO	COMPUTADORAS
Complejo Regional Centro sede Tepeaca	Tepeaca	3
Complejo Regional Mixteca	Atlixco	124
Complejo Regional Mixteca sede Chiautla de Tapia	Chiautla de Tapia	127
Complejo Regional Mixteca sede Izúcar de Matamoros	Izúcar de Matamoros	98
Complejo Regional Nororiental	Teziutlán	100
Complejo Regional Nororiental sede Cuetzalan	Cuetzalan	34
Complejo Regional Nororiental sede Libres	Libres	73
Complejo Regional Nororiental sede Zacapoaxtla	Zacapoaxtla	25
Complejo Regional Norte	Chignahuapan	26
Complejo Regional Norte sede Huauchinango	Huauchinango	47
Complejo Regional Norte sede Tetela de Ocampo	Tetela de Ocampo	97
Complejo Regional Norte sede Zacatlán	Zacatlán	10
Complejo Regional Sur	Tehuacán	402
Complejo Regional Sur Sede Tlacotepec	Tlacotepec	4
<b>TOTAL</b>		<b>17,176</b>

Fuente: Dirección General de Control Patrimonial.

# 17,176

COMPUTADORAS ACTIVAS EN  
**NIVEL SUPERIOR**



**DESCARGA  
LA TABLA**

### 3.4.4 Desglose de computadoras activas en dependencias administrativas

UNIDAD ADMINISTRATIVA	COMPUTADORAS	UNIDAD ADMINISTRATIVA	COMPUTADORAS
Abogada General	57	Coordinación General de Atención a los Universitarios	109
Archivo Histórico Universitario	43	Coordinación General de Desarrollo Sustentable	12
Biblioteca "José María Lafragua"	30	Defensoría de los Derechos Universitarios	16
Biblioteca área de la salud	75	Departamento de Adquisiciones, Proveduría e Inventario	62
Biblioteca Central	539	Departamento de Investigaciones Arquitectónicas y Urbanísticas	58
Biblioteca Ciencias Sociales y Humanidades "José Revueltas"	53	Departamento de Investigaciones Históricas del Movimiento Obrero	13
Bioterio Claude Bernard	9	Departamento de Semiótica y Estudios de Significación	15
Bufete Jurídico Universitario Gratuito	16	Dirección de Acompañamiento Universitario	70
Casa del Jubilado Universitario	28	Dirección de Administración Escolar	3612
Centro de Conservación y Restauración de Material Gráfico	2	Dirección de Apoyo y Seguridad Universitaria	120
Centro de Innovación y Competitividad Empresarial	45	Dirección de Aseguramiento de la Calidad	14
Centro de Innovación y Diseño Digital	9	Dirección de Comunicación Institucional	104
Centro de Investigación y Sondeos de Opinión	37	Dirección de Contabilidad General	35
Centro Universitario de Participación Social	54	Dirección de Deporte y Cultura Física	58
Centro Universitario de Prevención de Desastres Regionales	45	Dirección de Educación Continua	22
Círculo Infantil	56	Dirección de Educación Media Superior	52
Comisionados Docentes	3	Dirección de Educación Superior	91
Complejo Cultural Universitario	157	Dirección de Gestión	32
Contraloría General	130	Dirección de Infraestructura Educativa	99
Control Vehicular	6	Dirección de Innovación y Transferencia del Conocimiento	156
Coordinación de la Escuela de Formación Docente y Desempeño Académico	76	Dirección de Patrimonio Histórico Universitario	8
Coordinación del Ecocampus Valsequillo	1	Dirección de Recursos Humanos	161



UNIDAD ADMINISTRATIVA	COMPUTADORAS
Dirección de Servicio Social	45
Dirección de Servicios Generales	11
Dirección de Tecnología Educativa	46
Dirección General de Bibliotecas	430
Dirección General de Cómputo y Tecnologías de la Información y Comunicaciones	574
Dirección General de Control Patrimonial	461
Dirección General de Desarrollo Internacional	41
Dirección General de Publicaciones	32
Dirección Institucional de Igualdad de Género	12
Facultad de Ciencias Químicas	414
Facultad de Ingeniería Química	30
Herbario BUAP	40
Hospital de Pequeñas Especies	19
Hospital Universitario de Puebla	460
Museo de la Memoria Histórica Universitaria	5
Museo Universitario	19
Programa de Estudios Universitarios Comparados	10
Protocolo de Rectoría	5
Radio BUAP	1
Rectoría	22

UNIDAD ADMINISTRATIVA	COMPUTADORAS
Revista Elementos	1
Secretaría Administrativa	83
Secretaría General	1741
Sorteo BUAP	71
Tesorería General	136
Transporte Universitario	59
Unidad de Transparencia, Acceso a la Información y Protección de Datos Personales	11
Universidad para Adultos	100
Vicerrectoría de Docencia	221
Vicerrectoría de Extensión y Difusión de la Cultura	88
Vicerrectoría de Investigación y Estudios de Posgrado	196
<b>TOTAL</b>	<b>11,774</b>

Fuente: Dirección General de Control Patrimonial.



## 3.5 Planta Física

### 3.5.1 Concentrado de obras por tipo (m<sup>2</sup>)

ÁREAS	EDIFICACIÓN NUEVA	REMODELACIÓN	TOTAL
<b>Nivel Medio Superior</b>	<b>58.83</b>	<b>202.80</b>	<b>261.63</b>
Escuela Preparatoria Gral. Lázaro Cárdenas del Río	58.83	-	58.83
Escuela Preparatoria Lic. Benito Juárez García	-	202.80	202.80
<b>Nivel Superior</b>	<b>2,401.91</b>	<b>1,851.56</b>	<b>4,253.47</b>
DES Ciencias Naturales	25.00	-	25.00
DES Ciencias Sociales y Administrativas	1,238.67	-	1,238.67
DES Ciencias de la Salud	1,138.24	1,851.56	2,989.80
Complejos Regionales	15,095.83	1,950.00	17,045.83
Preparatoria Regional Enrique Cabrera Barroso	1,337.90	-	1,337.90
Preparatoria Gral. Emiliano Zapata Salazar, sección San Martín Texmelucan	3,615.00	-	3,615.00
Bachillerato Tecnológico BUAP de San José Chiapa, Puebla del Complejo Regional Centro	342.78	-	342.78
Complejo Regional Centro	5,806.90	-	5,806.90
Complejo Regional Mixteca	240.00	-	240.00
Complejo Regional Nororiental	2,506.41	-	2,506.41
Complejo Regional Norte	1,246.84	-	1,246.84
Complejo Regional Sur	-	1,950.00	1,950.00

ÁREAS	EDIFICACIÓN NUEVA	REMODELACIÓN	TOTAL
Áreas Comunes	84.50	-	84.50
Ampliación Del Edificio DCF1 Gimnasio de aparatos y usos múltiples	84.50	-	84.50
CU2	154,017.16	-	154,017.16
Proyecto Integral para el Diseño y Construcción de 2 edificios de 3 niveles cada uno de tipo multiaulas	5,623.44	-	5,623.44
Proyecto Integral para el Diseño y Construcción de 2 edificios de 3 niveles cada uno de tipo multiaulas, destinados para aulas y laboratorio de cómputo	5,623.44	-	5,623.44
Proyecto Integral para el Diseño y Construcción de 1 edificio de 2 Niveles de tipo multilaboratorios	4,378.97	-	4,378.97
Proyecto Integral para el Diseño y Construcción de 2 edificios de 3 niveles cada uno de tipo multiaulas	5,623.44	-	5,623.44
Trabajos de construcción de la obra civil del sistema de purificación de aguas residuales y una cisterna principal de 400 m3 de capacidad, ubicadas en Ciudad Universitaria 2, Ingenierías y Ciencias Naturales, Ecocampus Valsequillo, en San Pedro Zacachimalpa, Puebla, Puebla.	559.69	-	559.69
Proyecto integral para el diseño y construcción de un edificio de 2 niveles de tipo multilaboratorios para Ingenierías	4,378.97	-	4,378.97
Proyecto integral para el diseño y construcción de dos edificios de 2 niveles cada uno de tipo multitalleres	4,378.97	-	4,378.97
Proyecto integral para el diseño y construcción de un edificio de 3 niveles de tipo multilaboratorios de cómputo	2,811.72	-	2,811.72
Proyecto integral para el diseño y construcción de la infraestructura urbana	120,078.83	-	120,078.83
Trabajos de construcción de los sistemas de purificación	559.69	-	559.69
Mantenimiento	-	-	474,427.54
<b>TOTAL</b>	-	-	<b>650,090.13</b>

Fuente: Dirección de Infraestructura Educativa.



### 3.5.2 Superficie intervenida por DES, unidad académica, tipo de área y obra (m<sup>2</sup>) en nivel superior

DES/UA	EDIFICACIÓN NUEVA	REMODELACIÓN	TOTAL
DES Ciencias Naturales	25.00	-	25.00
Facultad de Medicina Veterinaria y Zootecnia	25.00	-	25.00
Construcción de cubierta a base de lámina multitecho	25.00	-	25.00
DES Ciencias Sociales y Administrativas	1,238.67	-	1,238.67
Facultad de Administración	1,238.67	-	1,238.67
Construcción de área de convivencia ubicada en la azotea, con cubierta de policarbonato	1,238.67	-	1,238.67
DES Salud	1,138.24	1,851.56	2,989.80
Facultad de Medicina	190.24	1,851.56	2,041.80
Construcción de escalera metálica	190.24	-	190.24
Remodelación de espacio en planta baja del edificio MED3	-	60.50	60.50
Remodelación de espacios en el segundo nivel del edificio MED5	-	1,791.06	1,791.06
Facultad de Cultura Física	948.00	-	948.00
Construcción de cubierta autosoportante y gradas de concreto	948.00	-	948.00
<b>TOTAL</b>	<b>2,401.91</b>	<b>1,851.56</b>	<b>4,253.47</b>

Fuente: Dirección de Infraestructura Educativa.



### 3.5.3 Superficie intervenida por tipo de área y obra (m<sup>2</sup>) - Áreas comunes

ÁREAS COMUNES	EDIFICACIÓN NUEVA	REMODELACIÓN	TOTAL
Ampliación del edificio DCF1 gimnasio de aparatos y usos múltiples	84.50		84.50
<b>TOTAL</b>	<b>84.50</b>		<b>84.50</b>

Fuente: Dirección de Infraestructura Educativa.



### 3.5.4 Concentrado de obras por mantenimiento (m<sup>2</sup>)

MANTENIMIENTO	M <sup>2</sup>
Nivel Medio Superior	14,070.34
Nivel Superior	145,062.96
DES Ciencias Exactas	3,310.00
DES Ciencias Naturales	825.70
DES Ciencias Sociales y Administrativas	59,509.59
DES Educación y Humanidades	43,703.93
DES Ingeniería y Tecnología	10,238.31
DES Ciencias de la Salud	27,475.43
<b>Complejos Regionales</b>	<b>30,780.86</b>
Preparatoria Simón Bolívar (Atlixco)	1,962.00
Complejo Regional Centro	17,991.62
Complejo Regional Mixteca	6,680.26
Complejo Regional Nororiental	2,692.98
Complejo Regional Norte	1,454.00
<b>Áreas Comunes</b>	<b>284,513.38</b>
Biblioteca del Área de la Salud	2,348.95





MANTENIMIENTO	M <sup>2</sup>
Bioterio Claude Bernard	122.00
Casa del Jubilado	501.66
Centro de Detección Biomolecular	703.00
Centro Universitario de Participación Social	160.00
Centro Universitario de Vinculación	790.00
Ciudad Universitaria	145,430.84
Complejo Cultural Universitario	10,750.23
Coordinación General de Atención a los Universitarios	1,152.00
Departamento de Adquisiciones, Proveeduría e Inventarios	375.00
Dirección de Deporte y Cultura Física	1,232.00
Dirección de Administración Escolar	2,164.00
Dirección de Apoyo y Seguridad Universitaria	621.00
Dirección de Comunicación Institucional	3,174.75
Dirección de Deporte y Cultura Física	4,799.40
Dirección de Educación Media Superior	5,557.04
Dirección de Educación Superior	73,957.22
Dirección de Innovación y Transferencia de Conocimiento (DITCo)	674.75
Dirección General de Cómputo y Tecnologías de la Información y Comunicaciones	2,677.03
Edificio Carolino	13,348.16
Herbario y Jardín Botánico Universitario	701.71
Instituto de Física Ing. Luis Rivera Terrazas	6,800.00
Vicerrectoría de Docencia	797.20
Vicerrectoría de Extensión y Difusión de la Cultura	5,675.44
<b>TOTAL</b>	<b>474,427.54</b>

Fuente: Dirección de Infraestructura Educativa.



## 3.6 Departamento de Planta Física

### 3.6.1 Espacios educativos: Número de edificios por zonas

ZONAS	NO. DE EDIFICIOS	OTRAS EDIFICACIONES	TOTAL
Ciudad Universitaria	142	24	166
Centro	22	-	22
Salud	28	7	35
Atlixcáyotl	14	4	18
Periféricos	17	4	21
Foráneas	34	13	47
CU2 Ecocampus Valsequillo	7	1	8
Ecocampus Valsequillo (Del VAL1 al VAL4)	4	10	14
Complejos Regionales	100	31	131
Preparatorias Urbanas	42	15	57
Preparatorias Regionales	11	8	19
<b>TOTAL</b>	<b>421</b>	<b>117</b>	<b>538</b>

Fuente: Secretaría Administrativa / Departamento de Planta Física.

**538**  
**ESPACIOS  
 EDUCATIVOS**

DESCARGA  
 LA TABLA



### 3.6.2 Espacios educativos por zona

ZONAS	AULAS	LABORATORIOS	TALLERES	CÓMPUTO	SALÓN DE USOS MÚLTIPLES	SALA AUDIOVISUAL	SALA DE JUNTAS	AUDITORIOS
Ciudad Universitaria	693	502	12	91	23	11	48	21
Centro	205	6	3	9	10	-	7	10
Salud	194	135	1	9	4	-	26	17
Atlixcáyotl	111	16	13	12	-	-	5	1
Periféricos	90	37	2	2	-	1	5	1
Foráneas	55	27	1	4	1	2	2	4
CU2 Ecocampus Valsequillo	69	17	-	35	-	-	4	-
Ecocampus Valsequillo (Del VAL1 al VAL4)	9	42	2	1	1	-	6	-
Complejos Regionales	493	119	15	46	9	2	15	11
Preparatorias Urbanas	165	32	8	21	9	4	8	4
Preparatorias Regionales	60	12	-	10	2	-	3	2
<b>TOTAL</b>	<b>2,144</b>	<b>945</b>	<b>57</b>	<b>240</b>	<b>59</b>	<b>20</b>	<b>129</b>	<b>71</b>

ZONAS	BIBLIOTECA	OFICINAS	CUBÍCULOS	BODEGAS	ALMACÉN	ARCHIVO	SANITARIOS	OTROS ESPACIOS	TOTAL
Ciudad Universitaria	18	286	1,369	182	149	37	401	1,137	4,980
Centro	7	72	172	42	18	16	121	216	914
Salud	4	131	188	46	48	16	170	572	1,561
Atlixcáyotl	3	63	151	38	21	8	63	157	662
Periféricos	1	47	47	24	10	6	52	138	463
Foráneas	2	14	85	34	16	4	44	218	513
CU2 Ecocampus Valsequillo	1	4	87	25	20	-	43	115	420
Ecocampus Valsequillo (Del VAL1 al VAL4)	1	10	86	18	20	2	28	89	315
Complejos Regionales	29	117	342	146	95	16	288	557	2,300
Preparatorias Urbanas	7	33	148	69	19	4	102	294	927
Preparatorias Regionales	3	8	33	25	15	2	37	58	270
<b>TOTAL</b>	<b>76</b>	<b>785</b>	<b>2,708</b>	<b>649</b>	<b>431</b>	<b>111</b>	<b>1,349</b>	<b>3,551</b>	<b>13,325</b>

Fuente: Secretaría Administrativa / Departamento de Planta Física.





### 3.6.3 Inmuebles en nivel medio superior

PREPARATORIAS	NO. DE EDIFICIOS	OTRAS EDIFICACIONES	TOTAL
Bachillerato "5 de Mayo"	4	4	8
Preparatoria "2 de Octubre de 1968"	7	2	9
Preparatoria "Alfonso Calderón Moreno"	9	4	13
Preparatoria "Gral. Emiliano Zapata Salazar"	2	-	2
Preparatoria "Gral. Lázaro Cárdenas del Río"	4	2	6
Preparatoria "Lic. Benito Juárez García"	9	3	12
Preparatoria Urbana "Enrique Cabrera Barroso"	7	-	7
<b>TOTAL</b>	<b>42</b>	<b>15</b>	<b>57</b>

Fuente: Secretaría Administrativa / Departamento de Planta Física.

# 57

**INMUEBLES**  
EN NIVEL MEDIO SUPERIOR



### 3.6.4 Espacios educativos: Número de edificios por unidad académica y administrativa

UA	NO. DE EDIFICIOS	OTRAS EDIFICACIONES	TOTAL
<b>Unidad Académica</b>	<b>213</b>	<b>47</b>	<b>260</b>
Escuela de Artes Plásticas y Audiovisuales	3	-	3
Facultad de Administración	8	2	10
Facultad de Administración: Hotel-Escuela	1	-	1
Facultad de Arquitectura	12	1	13
Facultad de Artes (Centro y Atlixcáyotl)	8	2	10
Facultad de Ciencias Biológicas	1	1	2
Facultad de Ciencias de la Computación	5	1	6
Facultad de Ciencias de la Comunicación	5	2	7
Facultad de Ciencias de la Electrónica	8	2	10
Facultad de Ciencias Políticas y Sociales	2	-	2
Facultad de Ciencias Físico Matemáticas	10	-	10
Facultad de Ciencias Químicas	12	1	13
Facultad de Contaduría Pública	8	2	10
Facultad de Cultura Física	6	2	8
Facultad de Derecho (Ciudad Universitaria)	9	1	10
Facultad de Derecho (Centro Archivo)	1	-	1
Facultad de Economía	7	3	10
Facultad de Enfermería (Área de la Salud, Junta Auxiliar de Azumiatla y Coatepec)	6	3	9
Facultad de Estomatología	11	5	16
Facultad de Filosofía y Letras (Centro y Ciudad Universitaria)	8	1	9

UA	NO. DE EDIFICIOS	OTRAS EDIFICACIONES	TOTAL
Facultad de Ingeniería	9	1	10
Facultad de Ciencias Agrícolas y Pecuarias (Teziutlán)	13	4	17
Facultad de Ingeniería Química	9	1	10
Facultad de Lenguas (Humboldt y Ciudad Universitaria)	14	3	17
Facultad de Medicina (Área de la Salud)	10	-	10
Centro de Simulaciones y Habilidades Clínicas (Periféricos)	1	1	2
Auditorio Julio Glockner	1	-	1
Facultad de Medicina Veterinaria y Zootecnia (CU y Foráneas)	21	8	29
Facultad de Psicología	4	-	4
<b>Institutos</b>	<b>31</b>	<b>1</b>	<b>32</b>
Instituto de Ciencias (ICUAP)	16	-	16
Instituto de Ciencias de Gobierno y Desarrollo Estratégico	1	-	1
Instituto de Ciencias Sociales y Humanidades	5	-	5
Instituto de Ciencias (Almacén)	1	-	1
Instituto de Física "Ing. Luis Rivera Terrazas"	3	-	3
Instituto de Fisiología	5	1	6
<b>Vicerrectoría de Investigación y Estudios de Posgrado</b>	<b>2</b>	<b>2</b>	<b>4</b>
VIEP1 (EDeHaCi VIEP1 e ICUAP)	1	-	1
Centro de Detección Biomolecular	1	2	3
<b>Multiaulas / Multilaboratorios</b>	<b>11</b>	<b>2</b>	<b>13</b>
Multiaulas - C.U.	8	2	10
Multiaulas - Salud	1	-	1

UA	NO. DE EDIFICIOS	OTRAS EDIFICACIONES	TOTAL
Multiaulas - Atlixáyotl	1	-	1
Multiaulas - Complejo Regional Nororiental - Teziutlán	1	-	1
CU2 Ecocampus Valsequillo	11	11	22
Edificios VALs (ICUAP, Físico Mat., I.Física) y EMAs (Arq. Ing. Biología, I.Química, Cs. Químicas, Computación y Electrónica)	11	11	22
<b>TOTAL</b>	<b>268</b>	<b>63</b>	<b>331</b>

Fuente: Coordinación General Administrativa / Departamento de Planta Física.

NOTA: El término "otras edificaciones" se refiere a edificios no académicos como: Cafeterías, Casetas de vigilancia, Bodegas y Cuarto de máquinas.



### 3.6.5 Espacios educativos en nivel medio superior

PREPARATORIAS	MUNICIPIO	AULAS	LABORATORIOS	TALLERES	CÓMPUTO	SALÓN DE USOS MÚLTIPLES	SALA AUDIOVISUAL	SALA DE JUNTAS
Preparatorias Urbanas y Regionales		225	44	8	31	11	4	11
Preparatoria "Alfonso Calderón Moreno"	Puebla	32	4	1	3	2	1	1
Preparatoria "Lic. Benito Juárez García"	Puebla	27	4	1	4	4	2	1
Preparatoria "2 de Octubre de 1968"	Puebla	33	5	-	4	1	1	4
Preparatoria Urbana "Enrique Cabrera Barroso"	Puebla	22	4	-	5	-	-	1
Preparatoria "Gral. Emiliano Zapata Salazar"	Puebla	20	5	5	2	-	-	-
	San Martín Texmelucan	14	4	-	2	-	-	1
Preparatoria "Gral. Lázaro Cárdenas del Río"	Puebla	15	4	-	3	1	-	1
Preparatoria Regional "Simón Bolívar"	Atlixco	24	4	-	4	-	-	1
Preparatoria Regional "Enrique Cabrera Barroso"	Tecamachalco	22	4	-	4	2	-	1
Bachillerato "5 de Mayo"	Cuatlancingo	16	6	1	-	1	-	-



PREPARATORIAS	MUNICIPIO	AULAS	LABORATORIOS	TALLERES	CÓMPUTO	SALÓN DE USOS MÚLTIPLES	SALA AUDIOVISUAL	SALA DE JUNTAS
<b>Complejo Regional Centro</b>		<b>59</b>	<b>10</b>	<b>-</b>	<b>7</b>	<b>2</b>	<b>-</b>	<b>3</b>
Bachillerato Tecnológico BUAP de San José Chiapa, Puebla del Complejo Regional Centro	San José Chiapa	6	1	-	1	-	-	1
Preparatoria de Acajete, Puebla del Complejo Regional Centro	Acajete	14	2	-	2	1	-	1
Preparatoria de Ciudad Serdán, Puebla del Complejo Regional Centro	Ciudad Serdán	10	1	-	1	-	-	-
Preparatoria de Tepeaca, Puebla del Complejo Regional Centro	Tepeaca	18	3	-	2	-	-	-
Preparatoria de Amozoc, Puebla del Complejo Regional Centro	Amozoc	11	3	-	1	1	-	1
<b>Complejo Regional Mixteca</b>		<b>25</b>	<b>10</b>	<b>-</b>	<b>6</b>	<b>-</b>	<b>-</b>	<b>2</b>
Preparatoria de Chiautla de Tapia, Puebla del Complejo Regional Mixteca	Chiautla de Tapia	13	2	-	2	-	-	1
Preparatoria de Izúcar de Matamoros, Puebla del Complejo Regional Mixteca	Izúcar de Matamoros	12	8	-	4	-	-	1
<b>Complejo Regional Nororiental</b>		<b>56</b>	<b>9</b>	<b>-</b>	<b>6</b>	<b>1</b>	<b>-</b>	<b>2</b>
Preparatoria de Cuetzalan, Puebla del Complejo Regional Nororiental	Cuetzalan	18	2	-	2	1	-	-
Preparatoria de Libres, Puebla del Complejo Regional Nororiental	Libres	13	1	-	1	-	-	-
Preparatoria de Teziutlán, Puebla del Complejo Regional Nororiental	Teziutlán	7	2	-	1	-	-	1
Preparatoria de Tlatlauquitepec, Puebla del Complejo Regional Nororiental	Tlatlauquitepec	11	3	-	1	-	-	-
Bachillerato Tecnológico Agropecuario de Ixtepec, Puebla del Complejo Regional Nororiental	Ixtepec	7	1	-	1	-	-	1
<b>Complejo Regional Norte</b>		<b>24</b>	<b>5</b>	<b>-</b>	<b>2</b>	<b>-</b>	<b>1</b>	<b>-</b>
Preparatoria de Chignahuapan, Puebla del Complejo Regional Norte	Chignahuapan	9	1	-	-	-	-	-



PREPARATORIAS	MUNICIPIO	AULAS	LABORATORIOS	TALLERES	CÓMPUTO	SALÓN DE USOS MÚLTIPLES	SALA AUDIOVISUAL	SALA DE JUNTAS
Preparatoria de Zacatlán, Puebla del Complejo Regional Norte	Zacatlán	9	2	-	1	-	1	-
Preparatoria Venustiano Carranza, Puebla del Complejo Regional Norte	Venustiano Carranza	6	2	-	1	-	-	-
<b>Complejo Regional Sur</b>		<b>22</b>	<b>2</b>	<b>-</b>	<b>1</b>	<b>-</b>	<b>-</b>	<b>1</b>
Preparatoria de Tlacotepec de Benito Juárez, Puebla del Complejo Regional Sur	Tlacotepec de Benito Juárez	9	1	-	1	-	-	1
Preparatoria de Coyomeapan, Puebla del Complejo Regional Sur	Coyomeapan	13	1	-	-	-	-	-
<b>TOTAL</b>		<b>411</b>	<b>80</b>	<b>8</b>	<b>53</b>	<b>14</b>	<b>5</b>	<b>19</b>

PREPARATORIAS	MUNICIPIO	AUDITORIOS	BIBLIOTECA	OFICINAS	CUBÍCULOS	BODEGAS	ALMACÉN	ARCHIVO	SANITARIOS	OTROS ESPACIOS	TOTAL
<b>Preparatorias Urbanas y Regionales</b>		<b>6</b>	<b>10</b>	<b>41</b>	<b>181</b>	<b>94</b>	<b>44</b>	<b>6</b>	<b>139</b>	<b>352</b>	<b>1,207</b>
Preparatoria "Alfonso Calderón Moreno"	Puebla	1	1	4	22	8	3	-	16	57	156
Preparatoria "Lic. Benito Juárez García"	Puebla	-	1	13	26	8	4	2	28	80	205
Preparatoria "2 de Octubre de 1968"	Puebla	-	1	6	30	11	1	-	19	54	170
Preparatoria Urbana "Enrique Cabrera Barroso"	Puebla	1	1	3	15	13	2	1	9	29	106
Preparatoria "Gral. Emiliano Zapata Salazar"	Puebla	1	1	-	18	14	13	1	11	30	121
	San Martín Texmelucan	1	1	1	11	6	6	1	11	16	75
Preparatoria "Gral. Lázaro Cárdenas del Río"	Puebla	-	1	3	26	7	-	-	6	19	86
Preparatoria Regional "Simón Bolívar"	Atlixco	1	1	3	8	15	4	-	14	22	101
Preparatoria Regional "Enrique Cabrera Barroso"	Tecamachalco	-	1	4	14	4	5	1	12	20	94
Bachillerato "5 de Mayo"	Cuautlancingo	1	1	4	11	8	6	-	13	25	93





PREPARATORIAS	MUNICIPIO	AUDITORIOS	BIBLIOTECA	OFICINAS	CUBÍCULOS	BODEGAS	ALMACÉN	ARCHIVO	SANITARIOS	OTROS ESPACIOS	TOTAL
<b>Complejo Regional Centro</b>		-	6	12	42	12	7	4	33	53	250
Bachillerato Tecnológico BUAP de San José Chiapa, Puebla del Complejo Regional Centro	San José Chiapa	-	1	1	4	2	1	-	4	13	35
Preparatoria de Acajete, Puebla del Complejo Regional Centro	Acajete	-	2	4	12	5	-	1	8	10	62
Preparatoria de Ciudad Serdán, Puebla del Complejo Regional Centro	Ciudad Serdán	-	1	1	7	1	2	1	5	11	41
Preparatoria de Tepeaca, Puebla del Complejo Regional Centro	Tepeaca	-	1	1	3	-	2	1	11	12	54
Preparatoria de Amozoc, Puebla del Complejo Regional Centro	Amozoc	-	1	5	16	4	2	1	5	7	58
<b>Complejo Regional Mixteca</b>		2	1	5	37	25	16	2	19	53	203
Preparatoria de Chiantla de Tapia, Puebla del Complejo Regional Mixteca	Chiantla de Tapia	1	1	4	10	13	5	2	10	16	80
Preparatoria de Izúcar de Matamoros, Puebla del Complejo Regional Mixteca	Izúcar de Matamoros	1	-	1	27	12	11	-	9	37	123
<b>Complejo Regional Nororiental</b>		2	5	10	19	9	3	-	28	34	184
Preparatoria de Cuetzalan, Puebla del Complejo Regional Nororiental	Cuetzalan	-	1	3	8	4	1	-	11	12	63
Preparatoria de Libres, Puebla del Complejo Regional Nororiental	Libres	1	1	1	2	2	-	-	4	4	30
Preparatoria de Teziutlán, Puebla del Complejo Regional Nororiental	Teziutlán	-	1	1	-	1	2	-	4	6	26
Preparatoria de Tlatlauquitepec, Puebla del Complejo Regional Nororiental	Tlatlauquitepec	1	1	4	9	2	-	-	6	10	48
Bachillerato Tecnológico Agropecuario de Ixtepec, Puebla del Complejo Regional Nororiental	Ixtepec	-	1	1	-	-	-	-	3	2	17
<b>Complejo Regional Norte</b>		-	1	3	2	-	1	-	8	10	57
Preparatoria de Chignahuapan, Puebla del Complejo Regional Norte	Chignahuapan	-	-	1	1	-	-	-	2	1	15
Preparatoria de Zacatlán, Puebla del Complejo Regional Norte	Zacatlán	-	-	1	1	-	1	-	4	5	25



PREPARATORIAS	MUNICIPIO	AUDITORIOS	BIBLIOTECA	OFICINAS	CUBÍCULOS	BODEGAS	ALMACÉN	ARCHIVO	SANITARIOS	OTROS ESPACIOS	TOTAL
Preparatoria Venustiano Carranza, Puebla del Complejo Regional Norte	Venustiano Carranza	-	1	1	-	-	-	-	2	4	17
<b>Complejo Regional Sur</b>		-	3	4	11	1	4	2	6	31	88
Preparatoria de Tlacotepec de Benito Juárez, Puebla del Complejo Regional Sur	Tlacotepec de Benito Juárez	-	1	1	1	-	2	1	4	19	41
Preparatoria de Coyomeapan, Puebla del Complejo Regional Sur	Coyomeapan	-	2	3	10	1	2	1	2	12	47
<b>TOTAL</b>		<b>10</b>	<b>26</b>	<b>75</b>	<b>292</b>	<b>141</b>	<b>75</b>	<b>14</b>	<b>233</b>	<b>533</b>	<b>1,989</b>

Fuente: Secretaría Administrativa / Departamento de Planta Física.



**1,989**  
**ESPACIOS EDUCATIVOS**  
 EN NIVEL MEDIO SUPERIOR

### 3.6.6 Espacios educativos por DES, unidad académica y unidad administrativa

DES / UA	AULAS	LABORATORIOS	TALLERES	CÓMPUTO	SALÓN DE USOS MÚLTIPLES	SALA AUDIOVISUAL	SALA DE JUNTAS	AUDITORIOS	BIBLIOTECA
DES Ciencias de la Salud	155	136	-	9	6	-	19	17	5
Facultad de Cultura Física	19	-	-	-	2	-	1	-	1
Facultad de Enfermería (Área de la Salud, Junta Auxiliar de Azumiatla y Coatepec)	25	11	-	2	1	-	5	1	1
Facultad de Estomatología	33	21	-	2	1	-	3	2	-



DES / UA	AULAS	LABORATORIOS	TALLERES	CÓMPUTO	SALÓN DE USOS MÚLTIPLES	SALA AUDIOVISUAL	SALA DE JUNTAS	AUDITORIOS	BIBLIOTECA
Facultad de Medicina (Área de la Salud y Periféricos)	70	62	-	3	2	-	7	12	2
Auditorio Julio Glockner	-	-	-	-	-	-	-	1	-
Instituto de Fisiología	8	42	-	2	-	-	3	1	1
<b>DES Ciencias Exactas</b>	<b>35</b>	<b>58</b>	<b>6</b>	<b>5</b>	<b>1</b>	<b>1</b>	<b>4</b>	<b>2</b>	<b>2</b>
Facultad de Ciencias Físico Matemáticas	29	29	4	3	1	1	2	1	1
Instituto de Física "Ing. Luis Rivera Terrazas"	6	29	2	2	-	-	2	1	1
<b>DES Ciencias Naturales</b>	<b>112</b>	<b>245</b>	<b>2</b>	<b>11</b>	<b>5</b>	<b>5</b>	<b>17</b>	<b>9</b>	<b>7</b>
Facultad de Ciencias Biológicas	12	43	-	4	-	-	-	1	1
Facultad de Ciencias Químicas	26	78	-	2	2	1	8	-	1
Facultad de Ciencias Agrícolas y Pecuarias (Teziutlán)	16	8	-	2	1	2	1	1	2
Facultad de Medicina Veterinaria (MVZ Y TEC)	39	19	1	2	-	-	1	3	-
Instituto de Ciencias	18	97	-	1	2	1	6	4	3
Instituto de Ciencias (Periféricos Almacén)	1	-	1	-	-	1	1	-	-
<b>DES Ciencias Sociales y Administrativas</b>	<b>254</b>	<b>12</b>	<b>-</b>	<b>22</b>	<b>7</b>	<b>2</b>	<b>12</b>	<b>7</b>	<b>6</b>
Facultad de Administración	68	6	-	6	3	-	1	2	1
Facultad de Administración: Hotel-Escuela	-	-	-	-	-	-	-	-	-
Facultad de Ciencias de la Comunicación	16	5	-	3	-	-	1	-	1
Facultad de Contaduría Pública	68	1	-	4	1	-	1	1	1
Facultad de Derecho (Ciudad Universitaria)	48	-	-	2	2	-	3	3	1
Facultad de Derecho (Centro Archivo)	-	-	-	-	-	-	-	-	-
Facultad de Derecho (Centro Bufete Jurídico)	-	-	-	-	-	-	-	-	-
Facultad de Ciencias Políticas y Sociales	23	-	-	-	-	1	-	-	-
Facultad de Economía	25	-	-	6	1	1	4	1	1
Instituto de Ciencias de Gobierno y Desarrollo Estratégico	6	-	-	1	-	-	2	-	1
<b>DES Educación y Humanidades</b>	<b>376</b>	<b>6</b>	<b>4</b>	<b>19</b>	<b>9</b>	<b>-</b>	<b>10</b>	<b>10</b>	<b>7</b>
Facultad de Artes (Centro)	70	-	-	3	1	-	2	2	1



DES / UA	AULAS	LABORATORIOS	TALLERES	CÓMPUTO	SALÓN DE USOS MÚLTIPLES	SALA AUDIOVISUAL	SALA DE JUNTAS	AUDITORIOS	BIBLIOTECA
Facultad de Artes (Atlixcáyotl)	50	-	-	4	-	-	-	-	-
Escuela de Artes Plásticas y Audiovisuales	3	-	3	-	-	-	1	-	-
Escuela de Artes Plásticas y Audiovisuales CCU2	4	-	-	-	-	-	-	-	-
Facultad de Filosofía y Letras (Centro y Ciudad Universitaria)	68	1	-	3	2	-	-	2	1
Facultad de Lenguas (Humboldt)	83	1	-	-	-	-	2	-	1
Facultad de Lenguas (Ciudad Universitaria)	31	-	-	6	-	-	1	-	-
Facultad de Psicología	46	2	-	2	2	-	3	2	4
Instituto de Ciencias Sociales y Humanidades	21	2	1	1	4	-	1	4	-
<b>DES Ingeniería y Tecnología</b>	<b>184</b>	<b>127</b>	<b>6</b>	<b>45</b>	<b>5</b>	<b>5</b>	<b>11</b>	<b>5</b>	<b>3</b>
Facultad de Arquitectura	55	3	4	11	1	3	1	-	1
Facultad de Ciencias de la Computación	30	23	-	12	-	-	1	2	1
Facultad de Ciencias de la Electrónica	14	32	-	5	2	-	2	1	1
Facultad de Ingeniería	54	20	1	10	2	-	5	2	-
Facultad de Ingeniería Química	31	49	1	7	-	2	2	-	-
<b>Multiaulas / Multilaboratorios</b>	<b>221</b>	<b>66</b>	<b>4</b>	<b>11</b>	<b>1</b>	<b>-</b>	<b>14</b>	<b>1</b>	<b>2</b>
Multiaulas - C.U.	117	46	-	7	1	-	3	-	-
Multiaulas - Salud	60	14	-	1	-	-	10	-	1
Multiaulas - Atlixcáyotl	25	-	4	3	-	-	1	1	1
Multiaulas - Complejo Regional Nororiental (Teziutlán)	19	6	-	-	-	-	-	-	-
<b>Complejo Regional Nororiental</b>	<b>64</b>	<b>16</b>	<b>-</b>	<b>4</b>	<b>-</b>	<b>-</b>	<b>-</b>	<b>2</b>	<b>2</b>
Cuetzalan, Libres, Zacapoaxtla, CUS, Teziutlán	64	16	-	4	-	-	-	2	2
<b>Complejo Regional Centro</b>	<b>112</b>	<b>48</b>	<b>1</b>	<b>13</b>	<b>3</b>	<b>-</b>	<b>4</b>	<b>2</b>	<b>5</b>
Acatzingo, San José Chiapa, Reyes de Juárez, Tecamachalco, Tepeaca, Acajete y San Salvador El Seco	112	48	1	13	3	-	4	2	5
<b>Complejo Regional Mixteca</b>	<b>28</b>	<b>10</b>	<b>-</b>	<b>6</b>	<b>-</b>	<b>-</b>	<b>2</b>	<b>2</b>	<b>1</b>
Chiautla de Tapia, Izúcar de Matamoros y Atlixco	28	10	-	6	-	-	2	2	1



DES / UA	AULAS	LABORATORIOS	TALLERES	CÓMPUTO	SALÓN DE USOS MÚLTIPLES	SALA AUDIOVISUAL	SALA DE JUNTAS	AUDITORIOS	BIBLIOTECA
<b>Complejo Regional Norte</b>	<b>44</b>	<b>4</b>	<b>12</b>	<b>5</b>	<b>1</b>	<b>1</b>	<b>1</b>	<b>1</b>	<b>4</b>
Zacatlán, Chignahuapan, Huauchinango y Tetela de Ocampo	44	4	12	5	1	1	1	1	4
<b>Complejo Regional Sur</b>	<b>70</b>	<b>11</b>	<b>2</b>	<b>-</b>	<b>2</b>	<b>-</b>	<b>1</b>	<b>2</b>	<b>1</b>
Tehuacán	70	11	2	-	2	-	1	2	1
<b>TOTAL</b>	<b>1,655</b>	<b>739</b>	<b>37</b>	<b>150</b>	<b>40</b>	<b>14</b>	<b>95</b>	<b>60</b>	<b>45</b>

DES / UA	OFICINAS	CUBÍCULOS	BODEGAS	ALMACÉN	ARCHIVO	SANITARIOS	OTROS ESPACIOS	TOTAL
<b>DES Ciencias de la Salud</b>	<b>132</b>	<b>206</b>	<b>45</b>	<b>52</b>	<b>15</b>	<b>173</b>	<b>526</b>	<b>1,496</b>
Facultad de Cultura Física	4	24	10	1	-	16	33	111
Facultad de Enfermería (Área de la Salud, Junta Auxiliar de Azumiatla y Coatepec)	19	40	3	5	6	20	34	173
Facultad de Estomatología	32	22	13	15	3	48	184	379
Facultad de Medicina (Área de la Salud y Periféricos)	69	92	8	26	6	71	213	643
Auditorio Julio Glockner	3	-	5	-	-	6	10	25
Instituto de Fisiología	5	28	6	5	-	12	52	165
<b>DES Ciencias Exactas</b>	<b>19</b>	<b>206</b>	<b>11</b>	<b>20</b>	<b>3</b>	<b>32</b>	<b>103</b>	<b>508</b>
Facultad de Ciencias Físico Matemáticas	8	131	3	15	1	18	67	314
Instituto de Física "Ing. Luis Rivera Terrazas"	11	75	8	5	2	14	36	194
<b>DES Ciencias Naturales</b>	<b>46</b>	<b>449</b>	<b>63</b>	<b>60</b>	<b>14</b>	<b>127</b>	<b>565</b>	<b>1,737</b>
Facultad de Ciencias Biológicas	6	59	2	8	1	4	56	197
Facultad de Ciencias Químicas	17	150	14	16	1	33	150	499
Facultad de Ciencias Agrícolas y Pecuarias (Teziutlán)	4	29	13	9	1	13	73	175
Facultad de Medicina Veterinaria (MVZ Y TEC)	10	56	18	7	3	28	136	323
Instituto de Ciencias	7	154	14	14	4	44	145	514
Instituto de Ciencias (Periféricos Almacén)	2	1	2	6	4	5	5	29



DES / UA	OFICINAS	CUBÍCULOS	BODEGAS	ALMACÉN	ARCHIVO	SANITARIOS	OTROS ESPACIOS	TOTAL
<b>DES Ciencias Sociales y Administrativas</b>	<b>163</b>	<b>284</b>	<b>64</b>	<b>23</b>	<b>21</b>	<b>131</b>	<b>284</b>	<b>1,292</b>
Facultad de Administración	44	23	16	5	2	13	39	229
Facultad de Administración: Hotel-Escuela	1	-	-	1	-	14	22	38
Facultad de Ciencias de la Comunicación	16	45	12	9	5	16	48	177
Facultad de Contaduría Pública	42	12	13	4	1	24	49	222
Facultad de Derecho (Ciudad Universitaria)	23	56	12	2	-	28	47	227
Facultad de Derecho (Centro Archivo)	-	12	-	1	7	6	3	29
Facultad de Derecho (Centro Bufete Jurídico)	5	-	1	-	-	3	5	14
Facultad de Ciencias Políticas y Sociales	14	3	2	-	1	5	12	61
Facultad de Economía	14	95	6	1	5	18	48	226
Instituto de Ciencias de Gobierno y Desarrollo Estratégico	4	38	2	-	-	4	11	69
<b>DES Educación y Humanidades</b>	<b>150</b>	<b>316</b>	<b>77</b>	<b>30</b>	<b>14</b>	<b>168</b>	<b>377</b>	<b>1,573</b>
Facultad de Artes (Centro)	9	11	3	10	4	15	47	178
Facultad de Artes (Atlixcáyotl)	14	66	7	4	1	20	54	220
Escuela de Artes Plásticas y Audiovisuales	15	1	4	7	1	5	31	71
Escuela de Artes Plásticas y Audiovisuales CCU2	9	-	3	1	1	4	9	31
Facultad de Filosofía y Letras (Centro y Ciudad Universitaria)	26	61	25	3	4	32	37	265
Facultad de Lenguas (Humboldt)	42	45	20	1	1	23	63	282
Facultad de Lenguas (Ciudad Universitaria)	5	44	2	1	1	8	19	118
Facultad de Psicología	18	35	2	3	-	37	46	202
Instituto de Ciencias Sociales y Humanidades	12	53	11	-	1	24	71	206
<b>DES Ingeniería y Tecnología</b>	<b>58</b>	<b>396</b>	<b>53</b>	<b>43</b>	<b>17</b>	<b>99</b>	<b>218</b>	<b>1,275</b>
Facultad de Arquitectura	23	57	6	6	4	24	53	252
Facultad de Ciencias de la Computación	7	86	9	10	6	15	46	248
Facultad de Ciencias de la Electrónica	7	96	14	1	3	15	43	236
Facultad de Ingeniería	11	76	19	5	2	23	40	270



DES / UA	OFICINAS	CUBÍCULOS	BODEGAS	ALMACÉN	ARCHIVO	SANITARIOS	OTROS ESPACIOS	TOTAL
Facultad de Ingeniería Química	10	81	5	21	2	22	36	269
<b>Multiaulas / Multilaboratorios</b>	<b>26</b>	<b>132</b>	<b>40</b>	<b>34</b>	<b>-</b>	<b>89</b>	<b>199</b>	<b>840</b>
Multiaulas - C.U.	19	93	15	21	-	52	87	461
Multiaulas - Salud	6	33	15	1	-	19	96	256
Multiaulas - Atlixcáyotl	1	-	8	-	-	10	13	67
Multiaulas - Complejo Regional Nororiental (Teziutlán)	-	6	2	12	-	8	3	56
<b>Complejo Regional Nororiental</b>	<b>20</b>	<b>26</b>	<b>33</b>	<b>21</b>	<b>2</b>	<b>63</b>	<b>95</b>	<b>348</b>
Cuetzalan, Libres, Zacapoaxtla, CUS, Teziutlán	20	26	33	21	2	63	95	348
<b>Complejo Regional Centro</b>	<b>18</b>	<b>107</b>	<b>21</b>	<b>17</b>	<b>2</b>	<b>45</b>	<b>122</b>	<b>520</b>
Acatzingo, San José Chiapa, Reyes de Juárez, Tecamachalco, Tepeaca, Acajete y San Salvador El Seco	18	107	21	17	2	45	122	520
<b>Complejo Regional Mixteca</b>	<b>5</b>	<b>37</b>	<b>25</b>	<b>16</b>	<b>2</b>	<b>19</b>	<b>53</b>	<b>206</b>
Chiautla de Tapia, Izúcar de Matamoros y Atlixco	5	37	25	16	2	19	53	206
<b>Complejo Regional Norte</b>	<b>18</b>	<b>50</b>	<b>21</b>	<b>13</b>	<b>2</b>	<b>36</b>	<b>72</b>	<b>285</b>
Zacatlán, Chignahuapan, Huauchinango y Tetela de Ocampo	18	50	21	13	2	36	72	285
<b>Complejo Regional Sur</b>	<b>24</b>	<b>42</b>	<b>14</b>	<b>6</b>	<b>2</b>	<b>42</b>	<b>77</b>	<b>296</b>
Tehuacán	24	42	14	6	2	42	77	296
<b>TOTAL</b>	<b>679</b>	<b>2,251</b>	<b>467</b>	<b>335</b>	<b>94</b>	<b>1,024</b>	<b>2,691</b>	<b>10,376</b>

Fuente: Secretaría Administrativa / Departamento de Planta Física.

**10,376**  
**ESPACIOS EDUCATIVOS**  
 POR DES, UNIDAD ACADÉMICA Y UNIDAD ADMINISTRATIVA



## 3.7 Capacitación administrativa

### 3.7.1 Cursos de la Dirección de Recursos Humanos

PROGRAMA INSTITUCIONAL DE PROFESIONALIZACIÓN PARA EL TRABAJO				
MES	"NÚMERO DE CURSOS (AGO 23 - JUN 24)"	PRESENCIALES	NÚMERO DE HORAS	NÚMERO DE PARTICIPANTES
Junio	3	-	62	568
<b>TOTAL</b>	<b>3</b>	<b>-</b>	<b>62</b>	<b>568</b>

PROGRAMA BIENESTAR INTEGRAL EN BENEFICIO DE LA SALUD DEL TRABAJADOR(A) UNIVERSITARIO (A)				
MES	"NÚMERO DE CURSOS (AGO 23 - JUN 24)"	PRESENCIALES	NÚMERO DE HORAS	NÚMERO DE PARTICIPANTES
Agosto	-	-	-	0
Septiembre	15	15	66	354
Octubre	12	12	56.5	264
Noviembre	8	8	42	230
Diciembre	-	-	-	0
Enero	-	-	-	0
Febrero	4	4	73	281
Marzo	15	15	109	241
Abril	31	31	200	521
Mayo	32	32	238	619
Junio	41	41	344	652
<b>TOTAL</b>	<b>158</b>	<b>158</b>	<b>1,129</b>	<b>3,162</b>

Fuente: Dirección de Recursos Humanos.







### 3.7.2 Cursos de la Secretaría Administrativa

MES	NÚMERO DE CURSOS (AGO 23 - JUN 24)	PRESENCIALES	NÚMERO DE HORAS	NÚMERO DE PARTICIPANTES
Agosto 2023	30	11	156	924
Septiembre 2023	36	2	165	779
Octubre 2023	32	6	172	764
Noviembre 2023	29	-	126	467
Diciembre 2023	22	4	101	236
Enero 2024	21	2	92	425
Febrero 2024	19	1	88	328
Marzo 2024	19	1	80	347
Abril 2024	19	1	80	664
Mayo 2024	54	5	276	1,813
Junio 2024	74	15	382	1,973
<b>TOTAL</b>	<b>355</b>	<b>48</b>	<b>1,718</b>	<b>8,720</b>

Fuente: Secretaría Administrativa.

**8,720**  
**PARTICIPANTES**  
 EN CURSOS DE LA SECRETARÍA ADMINISTRATIVA



## 3.8 Investigación y divulgación científica

### 3.8.1 Actividades de investigación y divulgación científica por unidad académica y dependencias administrativas

UA / DEPENDENCIAS ADMINISTRATIVAS	HACIENDO CIENCIA EN LA BUAP PRIMAVERA 2024		VERANO DE TALENTOS 2024		MARTES EN LA CIENCIA 2023-2024	
	INVESTIGADORES	ALUMNOS	INVESTIGADORES	ALUMNOS	INVESTIGADORES	ALUMNOS
<b>Unidades Académicas</b>	231	369	49	-	14	-
Escuela de Artes Plásticas y Audiovisuales	-	-	3	0	0	0
Facultad de Administración	7	10	6	0	2	0
Facultad de Arquitectura	11	19	3	0	0	0
Facultad de Artes	1	1	1	0	0	0
Facultad de Ciencias Biológicas	13	53	2	0	1	0
Facultad de Ciencias de la Computación	9	17	0	0	3	0
Facultad de Ciencias de la Comunicación	3	2	1	0	0	0
Facultad de Ciencias de la Electrónica	8	9	2	0	2	0
Facultad de Ciencias Físico Matemáticas	13	20	3	0	0	0
Facultad de Ciencias Políticas y Sociales	2	2	0	0	0	0
Facultad de Ciencias Químicas	43	75	4	0	0	0
Facultad de Contaduría Pública	1	1	2	0	2	0
Facultad de Cultura Física	3	5	1	0	1	0



UA / DEPENDENCIAS ADMINISTRATIVAS	HACIENDO CIENCIA EN LA BUAP PRIMAVERA 2024		VERANO DE TALENTOS 2024		MARTES EN LA CIENCIA 2023-2024	
	INVESTIGADORES	ALUMNOS	INVESTIGADORES	ALUMNOS	INVESTIGADORES	ALUMNOS
Facultad de Derecho	-	-	3	0	0	0
Facultad de Economía	2	3	1	0	1	0
Facultad de Enfermería	9	11	1	0	0	0
Facultad de Estomatología	4	7	2	0	0	0
Facultad de Filosofía y Letras	5	16	0	0	0	0
Facultad de Ingeniería	4	6	1	0	0	0
Facultad de Ingeniería Agrohidráulica	1	3	0	0	0	0
Facultad de Ingeniería Química	25	37	1	0	0	0
Facultad de Lenguas	3	4	0	0	0	0
Facultad de Medicina	17	59	3	0	0	0
Facultad de Medicina Veterinaria y Zootecnia	-	1	0	0	0	0
Facultad de Psicología	5	8	2	0	1	0
Instituto de Ciencias	30	-	4	0	0	0
Instituto de Ciencias de Gobierno y Desarrollo Estratégico	1	-	0	0	0	0
Instituto de Ciencias Sociales y Humanidades	2	-	0	0	0	0
Instituto de Fisiología	8	-	3	0	1	0
Jardín Botánico Universitario	1	-	0	0	0	0
<b>Complejos Regionales</b>	<b>5</b>	<b>-</b>	<b>0</b>	<b>0</b>	<b>0</b>	<b>0</b>
Complejo Regional Centro	1	-	0	0	0	0
Complejo Regional Mixteca	-	-	0	0	0	0
Complejo Regional Norte	-	-	0	0	0	0
Complejo Regional Nororiental	2	-	0	0	0	0
Complejo Regional Sur	2	-	0	0	0	0



UA / DEPENDENCIAS ADMINISTRATIVAS	HACIENDO CIENCIA EN LA BUAP PRIMAVERA 2024		VERANO DE TALENTOS 2024		MARTES EN LA CIENCIA 2023-2024	
	INVESTIGADORES	ALUMNOS	INVESTIGADORES	ALUMNOS	INVESTIGADORES	ALUMNOS
Dependencias administrativas	1	-	0	0	1	0
Centro de Detección Molecular	1	-	0	0	0	0
Hospital Universitario de Puebla	-	-	0	0	0	0
Unidad de Transparencia y Acceso a la información y protección de datos personales	-	-	0	0	1	0
Preparatorias	-	-	-	12	-	-
Preparatoria 2 de Octubre de 1968	-	-	0	2	0	0
Preparatoria Urbana Enrique Cabrera Barroso	-	-	0	4	0	0
Preparatoria Lic. Benito Juárez García	-	-	0	6	0	0
Instituciones externas a la BUAP	-	-	0	51	0	3330
Centro Escolar Presidente Gustavo Díaz Ordaz	-	-	0	34	0	0
Centro Escolar Manuel Espinosa Yglesias	-	-	0	10	0	0
Colegio de Bachilleres del Estado de Puebla Plantel 5	-	-	0	5	0	0
Colegio de Bachilleres del Estado de Puebla Plantel 1	-	-	0	1	0	0
Instituto Oriente de Puebla A.C.	-	-	0	1	0	0
Varias Instituciones	-	-	0	0	0	3330
<b>TOTAL</b>	<b>237</b>	<b>369</b>	<b>49</b>	<b>63</b>	<b>15</b>	<b>3330</b>

Fuente: Vicerrectoría de Investigación y Estudios de Posgrado.

**4,063**  
 INVESTIGADORES Y ALUMNOS HACIENDO  
**ACTIVIDADES DE INVESTIGACIÓN**



### 3.8.2 Proyectos CUVyTT

NOMBRE DE LA PATENTE	UNIDAD ACADÉMICA O ADMINISTRATIVA	NÚMERO DE EXPEDIENTE	FECHA DE REGISTRO	ESTADO	NOMBRE DE LA PATENTE	UNIDAD ACADÉMICA O ADMINISTRATIVA	NÚMERO DE EXPEDIENTE	FECHA DE REGISTRO	ESTADO
Deshidratador de alimentos laminar usando radiación solar	Instituto de Ciencias	MX2023007682	6/23/2023	En trámite	Inhibición de la plaga del escarabajo descortezador con nanomateriales de SiO <sub>2</sub> /resina-pino	Facultad de Ciencias Químicas/ Dirección de Innovación y Transferencia del Conocimiento	MX2023013522	11/14/2023	En trámite
Medio de cultivo para inducción de formación de callo en encinos	Facultad de Ciencias Químicas/Jardín botánico	MX2023007687	6/23/2023	En trámite	Circuito integrado para la determinación indirecta de la constante de planck	Facultad de Ciencias Químicas	MXt2023000010	12/8/2023	En trámite
Promotores de crecimiento vegetal multi-mecanismo	Facultad de Ciencias Químicas	MX2023007694	6/23/2023	En trámite	Película bioactiva bicapa para incrementar compuestos funcionales en sushi	Facultad de Ciencias Químicas	MX2023014757	12/8/2023	En trámite
Método para inducción in vitro de callo de zanahoria	Facultad de Ciencias Químicas/Jardín botánico	MX2023007690	6/23/2023	En trámite	Diseño de un sistema de tracción para automóviles eléctricos destinados a la movilidad compartida urbana	Facultad de Ciencias de la Electrónica	MX2023014730	12/8/2023	En trámite
Película comestible para extender la vida útil de guacamole fresco	Facultad de Ciencias Químicas	MX2023008359	7/13/2023	En trámite	Síntesis ultrarrápida de $\beta$ -Ag <sub>2</sub> Se y compositos basados en $\beta$ -Ag <sub>2</sub> Se	Instituto de Física "Luis Rivera Terrazas"	MX2023014728	12/8/2023	En trámite
Dispositivo para escaneo facial e intraoral	Facultad de Estomatología / Facultad de Ciencias Físico-Matemáticas	MX2023008360	7/13/2023	En trámite	Membranas poliméricas biodegradables para la remoción en agua de contaminantes industriales	Facultad de Ciencias Químicas/Dirección de Innovación y Transferencia del Conocimiento	MX2023014732	12/8/2023	En trámite
Ortesis para fortalecer la pinza de agarre tridimensional	Facultad de Ingeniería/ Facultad de Ingeniería Química	MX2023008361	7/13/2023	En trámite	Órtesis activa de tobillo para rehabilitación y auxiliar en ciclo de marcha de personas con afección de pie caído	Facultad de Ciencias Químicas/Preparatoria Gral. Emiliano Zapata Salazar/ Preparatoria 2 de Octubre de 1968/Preparatoria de Tlatauquitepec, Puebla del Complejo Regional Nororiental /Instituto de Física "Luis Rivera Terrazas"	MXf2023003721	12/12/2023	En trámite
Sistema de referencia de actitud y rumbo basada en múltiples unidades de medición con capacidades de redundancia y tolerante a fallas	Facultad de Ciencias de la Electrónica	MX2023013517	11/14/2023	En trámite	Equipo de depósito de películas delgadas	Instituto de Ciencias	MX2023013519	11/14/2023	En trámite
Alarma portátil de internet de las cosas	Facultad de Ciencias de la Electrónica	MX2023013520	11/14/2023	En trámite	Desvanecimiento de estrías con nanomateriales de alca/ZnO	Facultad de Ciencias Químicas	MX2023013521	11/14/2023	En trámite
					Compósitos antimicrobianos basados en ZnO y poliacrilato de sodio	Facultad de Ciencias Químicas/Dirección de Innovación y Transferencia del Conocimiento	MX2024003658	3/22/2024	En trámite



NOMBRE DE LA PATENTE	UNIDAD ACADÉMICA O ADMINISTRATIVA	NÚMERO DE EXPEDIENTE	FECHA DE REGISTRO	ESTADO
Sistema de calibración con movimiento azimutal y cenital para tubo fotomultiplicador	Facultad de Ciencias Físico Matemáticas/ Facultad de Ingeniería Química/Facultad de Ciencias de la Electrónica	MX2024003659	3/22/2024	En trámite
Nanofibras poliméricas de óxido metálico con aplicaciones para remediación de agua	Facultad de Ciencias Químicas/Instituto de Física	MX2024003656	3/22/2024	En trámite
Efecto antidepressivo y neuroprotector de la (S,S)-3-hidroxi-paroxetina (S,S)-3HPX	Facultad de Ciencias Químicas	MX2024003660	3/22/2024	En trámite
Uso de (25R)-espirostan-5a-hidroxi-3,6-diona (DH) como promotor de masa muscular en células humanas de músculo esquelético	Jardín Botánico/ Instituto de Ciencias/ Instituto de Física "Luis Rivera Terrazas"	MX2024007038	6/7/2024	En trámite
Obtención de Nanopartículas de Oxido de Zinc usando Dipentene como agente reductor y su aplicación como fotocatalizador altamente eficiente en azul de metileno, rodamina B y naranja de metilo usando como fuente la energía solar directa.	Instituto de Ciencias	MX2024007053	6/7/2024	En trámite
Diseño y desarrollo de un kit de RT-PCR para la detección del virus de Hepatitis A (VHA) en fresa	Facultad de Ciencias Químicas	MX2024007497	6/14/2024	En trámite
Transductor electroquímico a base de silicio microestructurado y cobre para el sensado de amoniaco en solución	Instituto de Física "Luis Rivera Terrazas"	MX2024008659	7/10/2024	En trámite
Maquina dobladora de varilla por moldeo y proceso de doblado de varilla	Facultad de Ingeniería	MX2024008660	7/10/2024	En trámite

NOMBRE DE LA PATENTE	UNIDAD ACADÉMICA O ADMINISTRATIVA	NÚMERO DE EXPEDIENTE	FECHA DE REGISTRO	ESTADO
Tela no tejida de hoja de plátano y su método de obtención a partir de tratamientos por transferencia de calor	Facultad de Ingeniería Química /Complejo Regional Centro cede Tecamachalco/ Facultad de Ciencias Físico Matemáticas	MX2024008661	7/10/2024	En trámite
Grabado químico asistido por metal aplicando una corriente eléctrica transversal	Instituto de Física "Luis Rivera Terrazas"/ Instituto de Ciencias	MX2024008663	7/10/2024	En trámite
Grabado químico asistido por metal aplicando un campo eléctrico transversal	Instituto de Física "Luis Rivera Terrazas"/ Instituto de Ciencias	MX2024008667	7/10/2024	En trámite
Encapsulados de Tecoma stans con propiedades antioxidantes e hipoglucémicas con potencial bioactivo	Facultad de Ingeniería Química	MX2024008668	7/10/2024	En trámite

Fuente: Dirección de Innovación y Transferencia de Conocimiento.



### 3.8.3 Concentrado de proyectos y servicios de la Oficina de Recursos Tecnológicos

ÁREA	CONCLUIDOS	IMPORTE CONVENIO
Servicios de Laboratorio	105	\$911,991.00
<b>TOTAL</b>	<b>105</b>	<b>\$911,991.00</b>

Fuente: Dirección de Innovación y Transferencia de Conocimiento.



### 3.8.4 Proyectos de la Oficina de Recursos Tecnológicos por sector, número y estatus

TIPO DE SECTOR	NÚMERO DE PROYECTOS/SERVICIOS	ESTATUS
Privado	105	Concluidos
<b>TOTAL</b>	<b>105</b>	

Fuente: Dirección de Innovación y Transferencia de Conocimiento.



### 3.8.5 Formación de recursos humanos de la Oficina de Recursos Tecnológicos

ACTIVIDADES	CANTIDAD
Artículos publicados	27
Estancias de investigación y por proyecto	5
Licenciaturas	7
Maestrías	1
Patentes otorgadas	2
Prácticas profesionales	2
Servicio social	3
Tesis concluidas	3
Trabajos en congresos	3
<b>TOTAL</b>	<b>53</b>

Fuente: Dirección de Innovación y Transferencia de Conocimiento.







## 3.9 Convenios institucionales

### 3.9.1 Convenios que realiza la Oficina de la Abogada General

DEPENDENCIA	ACUERDO	ADDENDUM	ANEXO	MEMORAN-DO	CARTA INTENCIÓN	CONVENIO	TOTAL
Dependencias administrativas (sector público, federal y local)	-	-	3	-	1	94	98
Dependencias académicas e instituciones educativas	14	-	2	1	-	113	130
Empresas y Personas Físicas (convenios de investigación, capacitación, servicio social y práctica profesional)	1	-	-	-	2	300	303
<b>TOTAL</b>	<b>15</b>	<b>-</b>	<b>5</b>	<b>1</b>	<b>3</b>	<b>507</b>	<b>531</b>

Fuente: Oficina de la Abogada General.

**531**  
CONVENIOS



## 3.10 Divulgación científica

### 3.10.1 Colección del Jardín Botánico Universitario

Las colecciones de plantas del Jardín Botánico Universitario, son utilizadas con propósitos de investigación, conservación, educación y divulgación de la diversidad vegetal. Su uso e importancia se enfoca principalmente al conocimiento de la vegetación del estado de Puebla, como en el caso del Jardín Botánico Universitario contribuye a generar conocimiento sobre cultivo de la flora silvestre, promoviendo el aprovechamiento sustentable de los recursos vegetales del estado de Puebla. La colección se encuentra actualmente organizada en 10 secciones de plantas, divididas con base a criterios geográficos, ecológicos, taxonómicos y de uso.

COLECCIONES	TOTAL
Numero de especímenes del Jardín Botánico Universitario	62,231
Numero de Nombres	7,719
Número de géneros	1,978
Número de familias	277

Fuente: Jardín Botánico Universitario.



DESCARGA  
LA TABLA

### 3.10.2 Educación y divulgación

La importancia de la colección del Jardín Botánico Universitario radica en que permite que nuestros visitantes conozcan la flora poblana, por tanto, se ofrecen diferentes servicios educativos que permiten difundir a la sociedad los conocimientos generados a través del manejo de dicha colección. Esto se logra a través de los recorridos guiados, visitas temáticas, los talleres educativos y de capacitación.

VISITANTES	TOTAL
Visitantes al Jardín Botánico Universitario. Periodo 2023-2024	40,738

Fuente: Jardín Botánico Universitario.



DESCARGA  
LA TABLA

## 3.11 Transporte y movilidad

### 3.11.1 Rutas, unidades y número de usuarios atendidos

RUTAS	UNIDADES	USUARIOS ATENDIDOS
CU-Cuautlancingo	11	466,431
CU-Amalucan	9	341,413
CU-San Ramón	6	179,945
CU-Maravillas	4	129,602
CU-Héroes	3	42,786
CU-CAPU	4	122,116
CU-Eco Campus Valsequillo	1	7,332
CU-Tlaxcalancingo	1	28,344
CU-Entronque	1	9,900
CU-Camino Real	1	6,014
Bachillerato "5 de Mayo"	1	15,422
Preparatoria "Gral. Lázaro Cárdenas del Río"	1	3,588
Área de la Salud-Entronque	1	13,104
Área de la Salud-Ciudad Judicial	1	1,801
Área de la Salud-Cholula	1	21,320

RUTAS	UNIDADES	USUARIOS ATENDIDOS
Área de Angelópolis- Amalucan	1	8,922
Área de Angelópolis- Sanctorum	1	4,597
Área de Angelópolis- Guadalupe Hidalgo	1	590
Lenguas-San Ramón	1	2,932
Lenguas-Cholula	1	2,259
<b>TOTAL</b>	<b>51</b>	<b>1,408,418</b>

Fuente: Coordinación General de Desarrollo Sustentable / Departamento de Transporte y Movilidad.



### 3.11.2 Líneas, unidades y usuarios atendidos

LÍNEA	UNIDADES	USUARIOS ATENDIDOS
Ruta única	11	1,875,629
<b>TOTAL</b>	<b>11</b>	<b>1,875,629</b>

Fuente: Coordinación General de Desarrollo Sustentable / Departamento de Transporte y Movilidad.

**1,875,629**  
USUARIOS

DESCARGA  
LA TABLA



### 3.11.3 Sedes, número de bicicletas, estaciones y número de préstamos

SEDES	NO. DE BICICLETAS	ESTACIONES	NÚMERO DE PRÉSTAMOS
Ciudad Universitaria	1,096	21	118,147
Complejo Cultural Universitario	300	3	0
Parque Lineal Universitario	80	2	0
Registro Lobobici	60	N/A	N/A
Pacificadores y Supervisores	60	N/A	N/A
<b>TOTAL</b>	<b>1,596</b>	<b>26</b>	<b>118,147</b>

Fuente: Coordinación General de Desarrollo Sustentable / Departamento de Transporte y Movilidad.

**118,147**  
PRÉSTAMOS

DESCARGA  
LA TABLA





### 3.11.4 Capacitaciones atendidas a la comunidad universitaria

CURSO	NÚMERO DE CURSOS	INSCRITOS
Escuela Lobobici	5	85
Reconocimiento de necesidades y recomendaciones para la movilidad de personas con discapacidad en las instalaciones de la BUAP	1	84
Criterios y reconocimiento de necesidades para la movilidad de personas con discapacidad en espacios educativos	1	30
<b>TOTAL</b>	<b>7</b>	<b>199</b>

Fuente: Coordinación General de Desarrollo Sustentable / Departamento de Transporte y Movilidad.

**199**  
**USUARIOS**  
 INSCRITOS



## 3.12 Círculo Infantil

### 3.12.1 Beneficiados en el Círculo Infantil

ALUMNOS	M	H	TOTAL
Lactante I	7	6	13
Lactante II	4	6	10
Lactante II B	5	5	10
Lactante III A	7	6	13
Lactante III B	7	6	13
Maternal A	7	10	17
Maternal B	10	9	19
Maternal C	7	12	19
Preescolar 1o. A	7	10	17
Preescolar 1o. B	8	12	20
Preescolar 1o. C	8	11	19
Preescolar 2o. A	14	6	20
Preescolar 2o. B	9	12	21
Preescolar 2o. C	9	11	20

ALUMNOS	M	H	TOTAL
Preescolar 3o. A	7	11	18
Preescolar 3o. B	9	8	17
Preescolar 3o. C	9	11	20
Preescolar 3o. D	11	7	18
<b>TOTAL</b>	<b>145</b>	<b>159</b>	<b>304</b>

Fuente: Círculo Infantil.



## 3.13 Colaboración académica

### 3.13.1 Artículos internacionales por área temática y año

ÁREAS TEMÁTICAS	2023	2024
Physics and Astronomy	101	127
Materials Science	32	55
Engineering	38	57
Chemistry	31	67
Mathematics	21	45
Computer Science	21	29
Biochemistry, Genetics and Molecular Biology	10	39
Medicine	22	38
Agricultural and Biological Sciences	42	41
Chemical Engineering	12	28
Neuroscience	3	9
Social Sciences	19	29
Pharmacology, Toxicology and Pharmaceutics	8	7
Immunology and Microbiology	9	13
Environmental Science	15	24
Energy	4	10
Earth and Planetary Sciences	5	10
Arts and Humanities	17	14

ÁREAS TEMÁTICAS	2023	2024
Veterinary	6	5
Multidisciplinary	6	9
Psychology	1	8
Nursing	5	2
Decision Sciences	-	1
Business, Management and Accounting	1	6
Economics, Econometrics and Finance	3	1
Health Professions	4	4
Dentistry	2	-
<b>TOTAL</b>	<b>438</b>	<b>678</b>

Fuente: Dirección General de Bibliotecas / Scopus.



## 3.14 Certificaciones

### 3.14.1 Dependencias certificadas: procesos y número de subprocesos certificados en la norma internacional ISO 9001-2015 e ISO 30301:2011

DEPENDENCIA	EL SISTEMA DE GESTIÓN DE CALIDAD INCLUYE TAMBIÉN LAS SIGUIENTES DEPENDENCIAS	ALCANCE	PROCESO O ALCANCE	SUBPROCESOS	PERSONAL INCLUIDO	CASA CERTIFICADORA
Tesorería General	Dirección de Contabilidad General	Integral	Tesorería	Presupuesto, Administración Financiera, Registro Contable (3)	48	Sustainable Management Group (SMG)
Contraloría General	No aplica	Integral	Control Institucional	Control Institucional: Auditoría Integral, Seguimiento al Impacto Social en la Ejecución de Programas Federales, (2)	55	Sustainable Management Group (SMG)
Dirección General de Control Patrimonial	No aplica	Integral	Control de Inventario de Bienes	No aplica	35	Sustainable Management Group (SMG)
Farmacias Universitarias "Alexander Fleming"	No aplica	Integral	Atención Farmacéutica, Comercialización y Call Center y Servicios Adicionales	Dirección, Contexto de la Organización Gestión de los recursos financieros, Gestión de la calidad Soporte: Gestión del Talento Humano, Gestión de la Infraestructura, Planificación, Tecnología. Proceso de apoyo: Compras de insumos para la salud y productos, Gestión de inventarios, CDIS, Logística. (12)	411	NYCE Sociedad Internacional de Gestión y Evaluación S.C SIGE
Dirección General de Archivos	Certificado bajo la Norma ISO 30301:2011	Integral	Archivo Histórico Universitario / Control y Gestión del Patrimonio Histórico Documental de la BUAP	Incremento de documentos con valor Histórico		Identificación
Facultad de Administración	Certificado bajo la Norma ISO 9001:2015	Integral	Servicios Educativos para Nivel Superior, Posgrado y Educación Continua.	Planeación Académica de Licenciatura, Enseñanza y Aprendizaje de Licenciatura, Enseñanza y Aprendizaje de Posgrado, Desarrollo Estudiantil, Educación Continua, Servicio y Practica Profesional, Gestión para la Titulación. (7)		LSQA Certification
Facultad de Administración	Certificado bajo la Norma ISO 21001:2018	Integral	Servicios Educativos para Nivel Superior, Posgrado y Educación Continua.	Planeacion Academica de Licenciatura, Enseñanza y Aprendizaje de Licenciatura, Enseñanza y Aprendizaje de Posgrado, Desarrollo Estudiantil, Educación Continua, Servicio y Practica Profesional, Gestión para la Titulación. (7)	11	LSQA Certification





DEPENDENCIA	EL SISTEMA DE GESTIÓN DE CALIDAD INCLUYE TAMBIÉN LAS SIGUIENTES DEPENDENCIAS	ALCANCE	PROCESO O ALCANCE	SUBPROCESOS	PERSONAL INCLUIDO	CASA CERTIFICADORA
Proceso del Sistema Integral de Gestión Institucional- Sistema de Gestión de Calidad ISO 9001:2015	Rectoría Dirección de Gestión Dirección General de Desarrollo Internacional Dirección de Comunicación Institucional Dirección de Deporte y Cultura Física Defensoría de los Derechos Universitarios Abogada General Tesorería General Dirección de Contabilidad General Vicerrectoría de Docencia Dirección General de Bibliotecas Dirección de Servicio Social Dirección de Administración Escolar Vicerrectoría de Extensión y Difusión de la Cultura Dirección General de Publicaciones Dirección de Museos Universitarios Complejo Cultural Universitario Vicerrectoría de Investigación y Estudios de Posgrado Jardín Botánico Universitario Dirección de Innovación y Transferencia de Conocimiento Secretaría General Dirección de Apoyo y Seguridad Universitaria Secretaría Administrativa Hospital Universitario de Puebla Dirección de Infraestructura Educativa Dirección General de Cómputo y Tecnologías de la Información y Comunicaciones Dirección de Adquisiciones, Proveeduría e Inventarios Dirección de Recursos Humanos Círculo Infantil Dirección de Servicios Generales Dirección de Acompañamiento Universitario Contraloría General. Unidad de Transparencia, Acceso a la Información y Protección de Datos Personales Instituto de Ciencias. Instituto de Física Ing. Luis Rivera Terrazas Facultad de Medicina Facultad de Enfermería (37)	Integral	Gestión Institucional Gestión de Movilidad Comunicación Institucional Gestión de Deporte y Cultura Física Gestión de los Derechos Universitarios Convenios Tesorería Registro Contable Coordinación de las Funciones Académicas de Planeación, Acreditación, Evaluación y Gestión Gestión de Recursos y Servicios de Información Administración del Servicio Social y Practica Profesional, Empleabilidad y Egresados Administración Escolar Gestión de Extensión y Difusión de la Cultura Gestión de la Divulgación de las Actividades Sustantivas de la BUAP a través de la Edición de Libros Gestión de la Divulgación de Obras Artísticas Gestión Administrativa para el Fomento del Arte y la Cultura Gestión de Apoyo a la Investigación y Posgrado de la BUAP Servicios de Gestión Botánica para la Comunidad del Conocimiento Servicios de Laboratorios Gestión de Acuerdos y Trámites Administración Integral de Riesgos Servicios Administrativos Servicios Administrativos Hospitalarios Gestión de Obras Administración de Tecnologías de la Información y Comunicaciones Compras Recursos Humanos Prestación del Servicio Educativo y asistencia a las hijas/os de los Trabajadores/as BUAP Servicios Generales Acompañamiento Universitario Seguimiento al Impacto Social en la Ejecución de Programas Federales Transparencia y Acceso a la Información Servicios de Laboratorios (ICUAP) Servicios de Laboratorios (IFUAP) Servicio de Apoyo al Proceso Educativo. Compras	Comunicación Interna. Fomento del Deporte Deporte Competitivo Divulgación y Difusión de los Derechos Universitarios Atención a quejas, asesoría y orientación Administración Financiera Registro Contable Acreditación de Programas Educativos Desarrollo de Colecciones y organización documental Servicios Bibliotecarios Servicios Especializados Servicios de Extensión Servicios de Promoción de Lectura Servicio de Alfabetización Digital Promoción de Lectura, Atención a Usuarios Sistemas Integrales de Información y Tecnología Servicio Social y Practica Profesional Enlace con Estudiantes, Egresados y Empleadores Ingreso Permanencia Egreso Apoyo a la Investigación Fomento a la Divulgación Científica Becas a Estudiantes de Posgrado Acompañamiento a Programas de Posgrados Trasmisión de Información y Conocimiento Botánico Ambiental Análisis de Riesgos, Salud y Seguridad Laboral y Protección Civil Atención de Incidentes Planes Operativos Planta Física Capacitación y Programas Especiales Servicios Administrativos para la Programación de la Atención Médica Servicio de Dietas Administración de Tecnologías de la Información de Procesos Institucionales Producción de Materiales Educativos Digitales Administración de Ambientes Virtuales de Aprendizaje Administración de Servicios de Cómputo de Alto Rendimiento Ingreso(pruebas psicométricas) Contratación del personal institucional IMSS Inducción Prestaciones Afiliación y Renovación SM Evaluación de Clima Laboral Procesamiento y Dispersión de Nómina Archivo Control Escolar Limpieza Mantenimiento Menor Seguimiento de Tutoría y Mentoría Académica Atención al Bienestar Emocional Promoción y Prevención a la Salud Promoción de la Igualdad e Inclusión Acceso a la Información Transparencia Compras Asistencia Fisioterapéutica en la Clínica Escuela Integral de Fisioterapia	982	Sustainable Management Group (SMG)



DEPENDENCIA	EL SISTEMA DE GESTIÓN DE CALIDAD INCLUYE TAMBIÉN LAS SIGUIENTES DEPENDENCIAS	ALCANCE	PROCESO O ALCANCE	SUBPROCESOS	PERSONAL INCLUIDO	CASA CERTIFICADORA
Proceso del Sistema Integral de Gestión Institucional y Sistema de Gestión Antisoborno ISO 37001:2018	Rectoría Dirección de Gestión Dirección General de Desarrollo Internacional Dirección de Comunicación Institucional Dirección de Deporte y Cultura Física Defensoría de los Derechos Universitarios Abogada General Tesorería General Dirección de Contabilidad General Vicerrectoría de Docencia Dirección General de Bibliotecas Dirección de Servicio Social Dirección de Administración Escolar Vicerrectoría de Extensión y Difusión de la Cultura Dirección General de Publicaciones Dirección de Museos Universitarios Complejo Cultural Universitario Vicerrectoría de Investigación y Estudios de Posgrado Jardín Botánico Universitario Dirección de Innovación y Transferencia de Conocimiento Secretaría General Dirección de Apoyo y Seguridad Universitaria Secretaría Administrativa Hospital Universitario de Puebla Dirección de Infraestructura Educativa Dirección General de Cómputo y Tecnologías de la Información y Comunicaciones Dirección de Adquisiciones, Proveeduría e Inventarios Dirección de Recursos Humanos Círculo Infantil Dirección de Servicios Generales Dirección de Acompañamiento Universitario Contraloría General. Unidad de Transparencia, Acceso a la Información y Protección de Datos personales Instituto de Ciencias. Instituto de Física Ing. Luis Rivera Terrazas Facultad de Medicina Facultad de Enfermería (37)	Integral	Gestión Institucional Gestión de Movilidad Comunicación Institucional Gestión de Deporte y Cultura Física Gestión de los Derechos Universitarios Convenios Tesorería Registro Contable Coordinación de las Funciones Académicas de Planeación, Acreditación, Evaluación y Gestión Gestión de Recursos y Servicios de Información Administración del Servicio Social y Practica Profesional Empleabilidad y Egresados Administración Escolar Gestión de Extensión y Difusión de la Cultura Gestión de la Divulgación de las Actividades Sustantivas de la BUAP a través de la Edición de Libros Gestión de la Divulgación de Obras Artísticas Gestión Administrativa para el Fomento del Arte y la Cultura Gestión de Apoyo a la Investigación y Posgrado de la BUAP Servicios de Gestión Botánica para la Comunidad del Conocimiento Servicios de Laboratorios Gestión de Acuerdos y Trámites Administración Integral de Riesgos Servicios Administrativos Servicios Administrativos Hospitalarios Gestión de Obras Administración de Tecnologías de la Información y Comunicaciones Compras Recursos Humanos Prestación del Servicio Educativo y asistencia a las hijas/os de los Trabajadores/as BUAP Servicios Generales Acompañamiento Universitario Seguimiento al Impacto Social en la Ejecución de Programas Federales Transparencia y Acceso a la Información Servicios de Laboratorios (ICUAP) Servicios de Laboratorios (IFUAP) Servicio de Apoyo al Proceso Educativo. Compras	Comunicación Interna. Fomento del Deporte Deporte Competitivo Divulgación y Difusión de los Derechos Universitarios Atención a quejas, asesoría y orientación Administración Financiera Registro Contable Acreditación de Programas Educativos Desarrollo de Colecciones y organización documental Servicios Bibliotecarios Servicios Especializados Servicios de Extensión Servicios de Promoción de Lectura Servicio de Alfabetización Digital Promoción de Lectura Atención a Usuarios Sistemas Integrales de Información y Tecnología. Servicio Social y Practica Profesional Enlace con Estudiantes, Egresados y Empleadores Ingreso Permanencia Egreso Apoyo a la Investigación Fomento a la Divulgación Científica Becas a Estudiantes de Posgrado Acompañamiento a Programas de Posgrados Trasmisión de Información y Conocimiento Botánico Ambiental Análisis de Riesgos, Salud y Seguridad Laboral y Protección Civil Atención de Incidentes Planes Operativos Planta Física Capacitación y Programas Especiales Servicios Administrativos para la Programación de la Atención Médica Servicio de Dietas Administración de Tecnologías de la Información de Procesos Institucionales Producción de Materiales Educativos Digitales Administración de Ambientes Virtuales de Aprendizaje Administración de Servicios de Cómputo de Alto Rendimiento Ingreso(pruebas psicométricas) Contratación del personal institucional IMSS Inducción Prestaciones Afiliación y Renovación SM Evaluación de Clima Laboral Procesamiento y Dispersión de Nómina Archivo Control Escolar Limpieza Mantenimiento Menor Seguimiento de Tutoría y Mentoría Académica Atención al Bienestar Emocional Promoción y Prevención a la Salud Promoción de la Igualdad e Inclusión Acceso a la Información Transparencia Compras Asistencia Fisioterapéutica en la Clínica Escuela Integral de Fisioterapia	Sustainable Management Group (SMG)	
<b>TOTAL</b>	<b>43</b>		<b>79</b>	<b>154</b>	<b>1,553</b>	

Fuente: Secretaría Administrativa.



DESCARGA LA TABLA



### 3.14.2 Descripción del Proceso del Sistema Integral de Gestión Institucional

DEPENDENCIA	EL SISTEMA DE GESTIÓN DE CALIDAD INCLUYE TAMBIÉN LAS SIGUIENTES DEPENDENCIAS
<p>Proceso del Sistema Integral de Gestión Institucional- <b>Sistema de Gestión de Calidad ISO 9001:2015</b></p>	<p>Rectoría Dirección de Gestión Dirección General de Desarrollo Internacional Dirección de Comunicación Institucional Dirección de Deporte y Cultura Física Defensoría de los Derechos Universitarios Abogada General Tesorería General Dirección de Contabilidad General Vicerrectoría de Docencia Dirección General de Bibliotecas Dirección de Servicio Social Dirección de Administración Escolar Vicerrectoría de Extensión y Difusión de la Cultura Dirección General de Publicaciones Dirección de Museos Universitarios Complejo Cultural Universitario Vicerrectoría de Investigación y Estudios de Posgrado Jardín Botánico Universitario Dirección de Innovación y Transferencia de Conocimiento Secretaría General Dirección de Apoyo y Seguridad Universitaria Secretaría Administrativa Hospital Universitario de Puebla Dirección de Infraestructura Educativa Dirección General de Cómputo y Tecnologías de la Información y Comunicaciones Dirección de Adquisiciones, Proveeduría e Inventarios Dirección de Recursos Humanos Círculo Infantil Dirección de Servicios Generales Dirección de Acompañamiento Universitario Contraloría General Unidad de Transparencia, Acceso a la Información y Protección de Datos personales Instituto de Ciencias. Instituto de Física Ing. Luis Rivera Terrazas Facultad de Medicina Facultad de Enfermería (37)</p>

Fuente: Secretaría Administrativa.

DEPENDENCIA	EL SISTEMA DE GESTIÓN DE CALIDAD INCLUYE TAMBIÉN LAS SIGUIENTES DEPENDENCIAS
<p>Proceso del Sistema Integral de Gestión Institucional y <b>Sistema de Gestión Antisoborno ISO 37001:2016</b></p>	<p>Rectoría Dirección de Gestión Dirección General de Desarrollo Internacional Dirección de Comunicación Institucional Dirección de Deporte y Cultura Física Defensoría de los Derechos Universitarios Abogada General Tesorería General Dirección de Contabilidad General Vicerrectoría de Docencia Dirección General de Bibliotecas Dirección de Servicio Social Dirección de Administración Escolar Vicerrectoría de Extensión y Difusión de la Cultura Dirección General de Publicaciones Dirección de Museos Universitarios Complejo Cultural Universitario Vicerrectoría de Investigación y Estudios de Posgrado Jardín Botánico Universitario Dirección de Innovación y Transferencia de Conocimiento Secretaría General Dirección de Apoyo y Seguridad Universitaria Secretaría Administrativa Hospital Universitario de Puebla Dirección de Infraestructura Educativa Dirección General de Cómputo y Tecnologías de la Información y Comunicaciones Dirección de Adquisiciones, Proveeduría e Inventarios Dirección de Recursos Humanos Círculo Infantil Dirección de Servicios Generales Dirección de Acompañamiento Universitario Contraloría General Unidad de Transparencia, Acceso a la Información y Protección de Datos personales Instituto de Ciencias. Instituto de Física Ing. Luis Rivera Terrazas Facultad de Medicina Facultad de Enfermería (37)</p>

Fuente: Secretaría Administrativa.

**DESCARGA LA TABLA**





## 3.15 Casa del jubilado

### 3.15.1 Jubilados participantes en cursos y servicios

PARTICIPANTES	TOTAL
Mujeres	3,157
Hombres	1,432
<b>TOTAL</b>	<b>4,589</b>

Fuente: Casa del Jubilado.

**4,589**  
PARTICIPANTES EN  
**CURSOS Y SERVICIOS**



DESCARGA  
LA TABLA

### 3.15.2 Participantes en cursos y actividades por sexo

CURSOS - ACTIVIDADES	PARTICIPANTES		TOTAL
	M	H	
Cerámica y pasta flexible	7	1	8
Canto	10	6	16
Cocina saludable	28	-	28
Dibujo y técnicas mixtas	10	5	15
Danza folklórica (Grupo a)	4	-	4
Juegos tradicionales	1	-	1
Danzón (Grupo A)	14	4	18
Danzón (Grupo B)	9	1	10
Ejercicios de activación, coordinación y retención de la memoria	37	6	43
Fotografía	3	7	10
Francés (Grupo A)	6	2	8
Francés (Grupo B)	5	3	8
Guitarra	9	9	18
Jazz	7	-	7
Meditación china	9	2	11
Pilates	21	1	22
Pintura en madera	21	2	23
Pintura en tela	37	1	38
Tango	4	1	5
Teatro	2	2	4
Yoga	43	3	46

CURSOS - ACTIVIDADES	PARTICIPANTES		TOTAL
	M	H	
Zumba	31	2	33
Repostería saludable	19	1	20
Gimnasia cerebral	27	4	31
Neuroplasticidad	16	2	18
Coordinación y equilibrio	10	2	12
Musicoterapia	5	1	6
Pintura al óleo	10	4	14
Corrección de postura	1	-	1
Técnicas de telajación	4	-	4
Insuficiencia venosa	10	3	13
Grupo de trovadores	1	-	1
Gimnasio terapéutico	1	4	5
Danza folklórica (grupo b)	3	-	3
Uso del celular	5	5	10
Coro de voces jubiladas	-	1	1
Navidad todo el año	7	-	7
Computación elemental	2	-	2
Cocina mexicana contemporánea	5	2	7
Meditación con cuencos tibetanos	10	2	12
Danza gitana	1	-	1
Sonoterapia	1	-	1



CURSOS - ACTIVIDADES	PARTICIPANTES		TOTAL
	M	H	
Danza árabe	7	-	7
Ayurveda	2	1	3
Biodescodificación	11	2	13
Aromaterapia	4	-	4
Constelaciones familiares	15	3	18
Hatha yoga	15	-	15
Yoga restaurativa	1	-	1
Inglés Grupo A	16	3	19
Inglés Grupo B	8	1	9
Tejido de agujas y crochet	17	-	17
Taller de corte y confección	9	-	9
Taller de solfeo	5	3	8
Violín	10	5	15
Ajedrez	1	2	3
Heridas primarias	3	-	3
Salsa básica	8	5	13

CURSOS - ACTIVIDADES	PARTICIPANTES		TOTAL
	M	H	
Ritmos latinos	8	4	12
Constelaciones familiares (psicogenealogía)	12	1	13
Chachachá	2	2	4
Arte y terapia	11	-	11
Tae kwon do	4	-	4
Dieta Dash	5	1	6
Kick boxing	11	2	13
Intestino irritable	8	2	10
Alineación de chakras con péndulo	3	1	4
Estimulación cognitiva	3	-	3
Piano	16	9	25
Compone una canción	2	4	6
Acondicionamiento físico	-	1	1
<b>TOTAL</b>	<b>673</b>	<b>141</b>	<b>814</b>

Fuente: Casa del Jubilado.

**673**  
PARTICIPANTES  
MUJERES

**141**  
PARTICIPANTES  
HOMBRES





### 3.15.3 Participantes por servicio otorgado

SERVICIOS	PARTICIPANTES		TOTAL
	M	H	
Podología	72	56	128
Medicina general	1,144	468	1,612
Geriatría	19	8	27
Rehabilitación	1,843	859	2,702
Fisioterapia	1,172	684	1,856
Nutrición	240	136	376
Psicología	98	36	134
<b>TOTAL</b>	<b>4,588</b>	<b>2,247</b>	<b>6,835</b>

Fuente: Casa del Jubilado.

# 4,588

PARTICIPANTES  
**MUJERES**

# 2,247

PARTICIPANTES  
**HOMBRES**



**DESCARGA  
LA TABLA**

## 3.16 Información financiera

### 3.16.1 Estados de situación financiera consolidados Activo (miles de pesos)

ACTIVO	AL 31 DE DICIEMBRE DE 2023	AL 31 DE DICIEMBRE DE 2022
<b>Activo circulante</b>		
Efectivo y equivalentes	2,819,107	1,853,406
Derechos a recibir efectivo o equivalentes	108,822	95,921
Derechos a recibir bienes o servicios	141,187	30,899
Inventario de mercancías para venta	105,581	105,517
Almacenes	198	198
Otros activos circulantes	10530	10532
<b>Total de activos circulantes</b>	<b>3,185,425</b>	<b>2,096,473</b>
<b>Activo no circulante</b>		
Inversiones financieras a largo plazo	5,386,876	4,534,403
Bienes inmuebles, infraestructura y construcciones en proceso	11,268,221	10,764,916
Bienes muebles	3,560,410	3,456,867
Activos intangibles	99	99
Depreciación, deterioro y amortización acumulada de bienes	-6,030,126	-5,536,521
Activos diferidos	6,537	8,262
<b>Total de activos no circulantes</b>	<b>14,192,017</b>	<b>13,228,026</b>
<b>TOTAL DE ACTIVOS</b>	<b>17,377,442</b>	<b>15,324,499</b>

Fuente: Tesorería General.





### 3.16.2 Estados de situación financiera consolidados pasivo y hacienda pública (miles de pesos)

PASIVO	AL 31 DE DICIEMBRE DE 2023	AL 31 DE DICIEMBRE DE 2022
<b>Pasivo circulante</b>		
Cuentas por pagar a corto plazo	693,015	313,965
Documentos por pagar a corto plazo	-	-
Fondos y bienes de terceros en garantía y/o administración a corto plazo	1,082	634
Otros pasivos a corto plazo	61,064	54,062
<b>Total de pasivos circulantes</b>	<b>755,161</b>	<b>368,661</b>
<b>Pasivo</b>		
<b>Pasivo no circulante</b>		
Otros pasivos diferidos a largo plazo	582,668	-
Provisiones a largo plazo	5,504,917	4,534,403
<b>Total de pasivos no circulantes</b>	<b>6,087,585</b>	<b>4,534,403</b>
<b>Total de pasivo</b>	<b>6,842,746</b>	<b>4,903,064</b>
<b>Hacienda pública/patrimonio</b>		
<b>Hacienda pública/patrimonio contribuido</b>		
Aportaciones	4,443	4,443
<b>Hacienda pública/patrimonio generado</b>		
Resultados del ejercicio (Ahorro/[Desahorro])	113,243	-258,347
Resultados de ejercicios anteriores	8,999,917	9,258,264
Revalúos	1,416,645	1,416,645
Participación no controladora	448	430
<b>Total de hacienda pública/patrimonio</b>	<b>10,534,696</b>	<b>10,421,435</b>
<b>TOTAL DE PASIVO Y HACIENDA PÚBLICA/PATRIMONIO</b>	<b>17,377,442</b>	<b>15,324,499</b>

Fuente: Tesorería General.





### 3.16.3 Calificación financiera

EMPRESA CALIFICADORA	2023-2024	DESCRIPCIÓN
Fitch Ratings	<p><b>Conservación del Rol de Política Gubernamental-Fuerte</b> Fitch cree que un incumplimiento de BUAP no afectaría materialmente los servicios públicos esenciales, pero podría perjudicar la reputación del estado, ya que la educación es un servicio público estratégico a largo plazo. Aunque Fitch ve posibles sustitutos para BUAP, estos no mitigarán completamente el impacto de su incumplimiento, particularmente en el corto y mediano plazo debido a su importante papel en la educación superior.</p> <p><b>Riesgo de Contagio</b> La evaluación de 'No Aplica,' considera que BUAP actualmente no tiene deuda. En el caso en donde tomaran deuda, Fitch cree que un incumplimiento de BUAP tendría un impacto mínimo en la disponibilidad y el costo de financiamiento para el estado de Puebla y otras entidades públicas estatales. BUAP es percibida como una entidad autónoma por los inversionistas y su deuda no se consolida en la deuda de Puebla.</p> <p><b>Perfil Crediticio Individual</b> El PCI de BUAP de 'aa+(mex)' deriva de una evaluación de perfil de riesgo en 'Rango Medio Bajo,' en combinación con una evaluación de su perfil financiero de puntaje 'aa' México del entorno económico, desarrollo del mercado financiero, régimen de bancarrota, políticas de reporte y endeudamiento, así como control y monitoreo.</p>	<p>Fitch Ratings ratificó en 'AA+(mex)' la calificación crediticia de la Benemérita Universidad Autónoma de Puebla (BUAP). La Perspectiva es estable.</p> <p>La ratificación se fundamenta en el puntaje de soporte de 15 bajo la evaluación actualizada de Entidades Relacionadas con el Gobierno (ERG), que en combinación con un perfil crediticio individual (PCI) de BUAP de 'aa+(mex)', dio como resultado la aplicación del enfoque de PCI de la entidad. El PCI de BUAP no está acotado por la calificación de su gobierno de soporte, pues a lo largo de su historia el gobierno no ha interferido en los recursos de la universidad. Debido a la autonomía legal, financiera y operativa de la universidad, el estado de Puebla [AA(mex) Perspectiva Estable] está impedido legalmente para tomar recursos de la misma, por lo que la agencia califica a BUAP bajo un PCI de 'aa+(mex)', el cual es mayor que la calificación del estado.</p>
Moody's	<p><b>Perspectiva</b> La perspectiva de la BUAP es estable y refleja la opinión de Moody's Local México de que la universidad sostendrá márgenes de EBITDA (<i>Beneficio después de impuestos + Gastos financieros + Impuestos + Depreciaciones + Amortizaciones</i>) y operativos positivos, conllevando a que mantenga una sólida posición de liquidez y que continuará la política de nulo endeudamiento.</p> <p><b>Factores que podrían generar un alza de la calificación</b> En caso de que la universidad registre un incremento significativo en sus ingresos, que a su vez conduzca al fortalecimiento de los márgenes de EBITDA (<i>Beneficio después de impuestos + Gastos financieros + Impuestos + Depreciaciones + Amortizaciones</i>), operativos y la posición de liquidez, entonces la calificación de la BUAP podría presentar presión al alza. De igual forma, en caso de que la universidad lleve a cabo una reforma a su sistema de pensiones que coadyuve a disminuir los pagos extraordinarios por las obligaciones pensionales y el déficit actuarial, es un factor que podría ejercer presión al alza en la calificación.</p> <p><b>Sólida posición de liquidez y libre de deuda</b> Durante el periodo de 2018 a 2022, la BUAP ha registrado una sólida posición de liquidez al registrar un coeficiente de efectivo a pasivo circulante promedio de 9.1x (veces). Al cierre de 2022, este coeficiente se ubicó en un máximo histórico de 10.9x, resultado tanto de un aumento en la cuenta de efectivo equivalentes de 11.4%, en conjunto con una disminución de 15.3% en el pasivo circulante. Como consecuencia de los márgenes de EBITDA (<i>Beneficio después de impuestos + Gastos financieros + Impuestos + Depreciaciones + Amortizaciones</i>) y operativos positivos, que a su vez han conducido a que la BUAP mantenga una sólida posición de liquidez, la universidad también ha mantenido una posición libre de deuda de 2018 a 2022. Para 2023-24 la universidad no tiene contemplada la adquisición de deuda, por lo que los indicadores de endeudamiento continuarán en línea con la tendencia histórica.</p>	<p>El perfil crediticio de la Benemérita Universidad Autónoma de Puebla (BUAP) de AA-mx con perspectiva estable, refleja márgenes de EBITDA (<i>Beneficio después de impuestos + Gastos financieros + Impuestos + Depreciaciones + Amortizaciones</i>) y operativos positivos que han coadyuvado a que la universidad mantenga una sólida y estable posición de liquidez, así como un nulo historial de endeudamiento. Por otra parte, el perfil de la BUAP también incorpora retos relacionados con pasivos no fondeados de pensiones, así como la dependencia intrínseca de transferencias federales. En 2022, la BUAP mantuvo márgenes de EBITDA y operativos positivos equivalentes a 9.4% y 2.9% de los ingresos totales, respectivamente. Como consecuencia, la posición de liquidez se ubicó en 1.4 veces (x) el efectivo a pasivo circulante y la entidad continuó con su política de cero endeudamiento.</p>
Standard & Poor's	<p><b>Fortalezas clave</b> La BUAP mantendrá una adecuada posición de mercado gracias a su fuerte demanda estudiantil, especialmente en la expansión al campus Ciudad Universitaria 2. - La Universidad mantendrá su política de deuda cero en los próximos dos años. - Mantenemos una probabilidad moderadamente elevada de recibir apoyo extraordinario del Estado de Puebla (no calificado), debido al fuerte vínculo y el rol importante de la universidad dentro del Estado.</p> <p><b>Escenario positivo</b> Podríamos tomar una acción de calificación positiva si, en los próximos 12 a 18 meses, la BUAP mejora su flexibilidad financiera y esto se refleja en una posición de liquidez más fuerte y en la institucionalización de políticas de liquidez.</p> <p><b>Perspectiva</b> La perspectiva estable refleja nuestra expectativa de que, en los próximos 12 a 18 meses, la Universidad continúe apejándose a políticas financieras prudentes, especialmente enfocadas en la contención del gasto operativo, lo que le permitirá mantener resultados financieros equilibrados en un entorno de estancamiento de las transferencias gubernamentales. Asimismo, consideramos que la Universidad mantendrá su posición de mercado y demanda estudiantil, y que la relación con el gobierno del Estado de Puebla (no calificado) se mantendrá estable.</p>	<p><b>Calificación mxA+/Estable/</b></p> <p>La calificación de la Benemérita Universidad Autónoma de Puebla (BUAP) incorpora nuestra expectativa de que la administración financiera mantenga resultados equilibrados, derivado de la contención del gasto operativo y de su gasto en infraestructura. La calificación de la BUAP incorpora su perfil crediticio individual (SACP, por sus siglas en inglés para stand-alone credit profile) y nuestra evaluación de una probabilidad moderadamente elevada de que reciba apoyo extraordinario del gobierno del Estado de Puebla. El SACP refleja su sólido perfil de negocio, que es resultado de su sólida posición en el mercado y la alta demanda de estudiantes. Sin embargo, la BUAP mantendrá su alta dependencia de las transferencias federales y estatales, las que podrían no tener incrementos en términos reales hacia 2025.</p>

Fuente: Tesorería General.

DESCARGA LA TABLA



## 3.17 Transparencia y rendición de cuentas

### 3.17.1 Actividades internas de la Contraloría General

NO.	ACTIVIDAD	TOTAL
Vigilancia de aplicación de recursos		3,398
1	Revisión del ingreso por Subsidio Federal Ordinario, Subsidio Estatal Ordinario, Subsidios Extraordinarios no regularizables	3
2	Revisión del egreso de Subsidio Federal Ordinario, Subsidio Estatal Ordinario, Ingresos Propios, Extraordinarios no regularizables	3
3	Revisiones PRODEP (Seguimiento del ejercicio, auditoría administrativa, contable e informes presentados ante la DGESU).	12
4	Revisión de Apoyos especiales	53
5	Revisión de Fondos Fijos	1,070
6	Revisión de Recursos Alternos	414
7	Seguimiento de convenios	65
8	Revisión del egreso de convenios CONAHCYT	97
9	Solicitudes de opinión	466
10	Revisión Entidades	9
11	Auditoría de Recurso destinado a Obras: Verificación y seguimiento a las adjudicaciones de Obra Pública (CONTRATOS)	138
12	Revisión Contable Financiera	12
13	Validación y seguimiento a la transferencia de pago de nómina a trabajadores	25
14	Revisión al pago del Programa de Estímulos al Desempeño y Carrera Administrativa del Personal no Académico (PEDCA) y revisión del PEPC - Programa de Estímulos al Personal de Confianza	2



NO.	ACTIVIDAD	TOTAL
15	Revisión de los códigos de nómina, permisos con goce de salario, de las prestaciones por permisos sin goce de salario, de superación académica y año sabático según los C.C.T Y RIPPPA.	6
16	Revisión al proceso de acreditación de supervivencia del personal jubilado y pensionado	1
17	Verificación al proceso de otorgamiento de definitividades del personal académico	1
18	Revisión de los movimientos de altas, bajas, cambios de categoría y adscripción de trabajadores en la nómina	3
19	Validación al dictamen y seguimiento de pagos al personal docente del proceso ESDEPED	4
20	Revisión al saldo del Fideicomiso de Pensiones y Jubilaciones para su publicación en la página de transparencia	12
21	Verificación de pensiones por orfandad	1
22	Revisión de proyectos de jubilaciones y prestaciones, pagos de marcha y pensiones	270
23	Validación del cumplimiento de los requisitos para pago del donativo de arraigo a los investigadores que pertenecen al SNI.	2
24	Revisión a los procesos de admisión y solicitudes del trabajador o hijo del trabajador para ingresar a los niveles Preparatoria y Licenciatura	3
25	Verificación al proceso de elección de plazas a alumnos de práctica profesional, clínicas, servicio social e internado de pregrado rotatorio de las facultades de Medicina, Enfermería y Estomatología	70
26	Revisión al Programa de Altos Perfiles (PRAP) y seguimiento de pagos y apoyos académicos del PRAP.	2
27	Verificación del concurso por oposición abierto para ocupar plazas de nueva creación de personal académico y no académico	1
28	Revisión de los controles y registros de asistencia de los trabajadores en Unidades Académicas y/o Dependencias Administrativas.	6
29	Revisión y seguimiento al pago de becas institucionales	1
30	Revisión Semestral de la aplicación en nómina del personal jubilado	2
31	Revisión a las cifras del Impuesto Sobre la Renta retenidas en nómina y su pago.	11
32	Atención a Obligaciones de Transparencia en Plataformas Oficiales (A77FXII)	4
33	Intervención en cambios de funcionarios (Procesos entrega- recepción)	10
34	Intervención en cambio o sustitución de mandos medios (Procesos entrega- recepción)	7
35	Seguimiento del Padrón de proveedores de la BUAP	612
<b>Declaraciones patrimoniales de funcionarios</b>		<b>999</b>
36	Declaraciones de Situación Patrimonial recibidas	999



NO.	ACTIVIDAD	TOTAL
<b>Participación y alianzas institucionales</b>		<b>12</b>
37	Participación en actividades de AMOCVIES, A.C. Taller de Auditoría a la Matrícula, Foros, Asambleas	2
38	Participación en actividades con el Comité Técnico integrado con personal de la Dirección General de Educación Superior Universitaria e Intercultural (DGESUI-SEP), la ANUIES y AMOCVIES.	10
<b>Seguimiento al proceso de Control Institucional</b>		<b>24</b>
39	Seguimiento, actualización y mejora del Sistema de Gestión de Calidad de la CG	12
40	Seguimiento, actualización y mejora del Sistema de Gestión Antisoborno de la CG	12
<b>Comités Institucionales</b>		<b>219</b>
41	Asistencia y seguimiento a las reuniones operativas del Comité Institucional de Escuelas Incorporadas.	9
42	Participación en reuniones del Comité de Obras (CUOSBUAP)	210
<b>Contraloría Social</b>		<b>215</b>
43	Monitoreos a la captación de recursos públicos, para identificar obligaciones de Contraloría Social (CS).	9
44	Convocatorias emitidas	1
45	PITCS autorizados y validados	1
46	Actividades de difusión y promoción	26
47	Reuniones con beneficiarios	19
48	Vinculación con Autoridades Normativas de la Contraloría Social	16
49	Comités constituidos	1
50	Reuniones De Trabajo	7
51	Recepción, captura y gestión de Informes de Contraloría Social	61
52	Reporte e informes a Autoridades Normativas de la Contraloría Social	1
53	Atención a Obligaciones de Transparencia en Plataformas Oficiales (A77 FXXXVII A y B)	8
54	Actividades de vinculación o enlace	22
55	Acciones para apoyar al Control Interno Institucional	28
56	Acciones para apoyar la comunicación de la BUAP con los ciudadanos	15



NO.	ACTIVIDAD	TOTAL
Atención de solicitudes a órganos de control externos		4
57	Atención de auditorías por órganos externos	4
Cumplimiento de obligaciones institucionales ante las autoridades externas		14
58	Auditorías internas a la matrícula para dar cumplimiento al artículo 37 del PEF 2023 y 2024 - trimestral; artículo 35 del PEF 2023 y 2024- Semestral.	6
59	Auditoría Externa a la matrícula semestral, dictamen emitido entre pares por las UPES a través de la AMOCVIES, A.C., para dar cumplimiento al Art. 35 del PEF 2023 y 2024- Semestral	6
60	Integración y entrega de información a la Auditoría Superior de la Federación, Información para atender la auditoría al Recurso Federal U006 y otras órdenes de auditoría directas o indirectas.	2
<b>TOTAL</b>		<b>4,885</b>

Fuente: Contraloría General

**4,885**  
 ACTIVIDADES INTERNAS DE LA  
**CONTRALORÍA**





### 3.17.2 Tipo de solicitudes de información realizadas a la BUAP

INFORMACIÓN	NÚMERO	PORCENTAJE
Académica/administrativa	95	13.48%
Adicional	167	23.69%
Financiera	262	37.16%
Institucional	1	0.14%
Jurídica	160	22.70%
Datos Personales	20	2.84%
<b>TOTAL</b>	<b>705</b>	<b>100%</b>

Fuente: Unidad de Transparencia, acceso a la información y protección de datos personales.

**705**  
SOLICITUDES DE  
**INFORMACIÓN**



### 3.17.3 Sesiones del H. Consejo Universitario

SESIÓN	TIPO DE SESIÓN	ASUNTO	FECHA
Décima Primera	Extraordinaria	3.- "POR UNANIMIDAD DE VOTOS, se aprobó poner a CONSULTA el Texto del Proyecto de la Reforma al Estatuto Orgánico y la METODOLOGÍA, derivado de la actualización y armonización de la Ley de la Benemérita Universidad Autónoma de Puebla, a fin de darlo a conocer a quienes integran el Consejo Universitario y emitan su opinión en los tiempos establecidos, para cumplir con lo previsto en el artículo 156 del Estatuto Orgánico de la Benemérita Universidad Autónoma de Puebla. Así como la aprobación de la Plataforma Digital para llevar a cabo la Consulta con la comunidad Universitaria".	11 de agosto de 2023
Décima Segunda	Extraordinaria	3.- "POR UNANIMIDAD DE VOTOS, se aprobó la creación del programa denominado: Especialidad en Urología" que presentó la Facultad de Medicina; así como el DICTAMEN emitido por el Consejo de Investigación y Estudios de Posgrado". 4.- "POR UNANIMIDAD DE VOTOS, se aprobó la creación del programa denominado: "Especialidad en Nefrología" que presentó la Facultad de Medicina; así como el DICTAMEN emitido por el Consejo de Investigación y Estudios de Posgrado". 5.- "POR UNANIMIDAD DE VOTOS, se aprobó la creación del programa denominado: Especialidad en Neurocirugía" que presentó la Facultad de Medicina; así como el DICTAMEN emitido por el Consejo de Investigación y Estudios de Posgrado".	30 de agosto de 2023
Décima Tercera	Extraordinaria	3.- "POR MAYORÍA DE VOTOS, 205 A FAVOR, 2 EN CONTRA Y 6 ABSTENCIONES, se aprobó el Dictamen de la Comisión Estatutaria de Legislación Universitaria sometido al pleno del Consejo Universitario, respecto del texto del proyecto de la Reforma Integral al Estatuto Orgánico de la Benemérita Universidad Autónoma de Puebla, en términos de los previsto en el artículo 156 del citado ordenamiento".	22 de septiembre de 2023
Décima Cuarta	Solemne	Segundo Informe de Actividades de la Gestión 2021-2025 de la Dra. María Lilia Cedillo Ramírez, Rectora de la Benemérita Universidad Autónoma de Puebla.	4 de octubre de 2023
Décima Quinta	Extraordinaria	3. "POR UNANIMIDAD DE VOTOS, se aprobó la propuesta que presentó un grupo de investigadores y que avaló el Consejo de Unidad Académica de la Facultad de Administración de la Benemérita Universidad Autónoma de Puebla, así como el DICTAMEN emitido por la Comisión Estatutaria de Distinciones y Grados Honoríficos del Honorable Consejo Universitario, para otorgar el grado de Doctor Honoris Causa a ERIC LEROY ADAMS".	5 de octubre de 2023
Décima Sexta	Solemne	Entrega del grado de Doctor Honoris Causa a Eric Leroy Adams, Alcalde de Nueva York.	5 de octubre de 2023
Décima Séptima	Extraordinaria	3.- "POR UNANIMIDAD DE VOTOS, se aprobó la glosa, respecto del Segundo Informe de Actividades de la gestión 2021-2025, que presentó la Dra. María Lilia Cedillo Ramírez, en su carácter de Rectora de la Benemérita Universidad Autónoma de Puebla; así como el DICTAMEN emitido por la Comisión Estatutaria de Glosa del Honorable Consejo Universitario". 4.- "POR UNANIMIDAD DE VOTOS, se aprobaron las Variaciones Presupuestales al tercer trimestre del 2023 y proyección a diciembre de 2023, que presentó la Tesorería General de la institución; así como el DICTAMEN emitido por las Comisiones Estatutarias de Presupuesto, de Patrimonio, de Supervisión Administrativa, de Planeación y, de Obras y Crecimiento Físico del Honorable Consejo Universitario". 5.- "POR MAYORÍA DE VOTOS, 201 A FAVOR, 0 EN CONTRA Y 1 ABSTENCIÓN, se aprobó la creación del plan de estudios "Maestría en Psicoterapia", que presentó la Facultad de Psicología; así como el DICTAMEN emitido por el Consejo de Investigación y Estudios de Posgrado". 6. "POR UNANIMIDAD DE VOTOS, se aprobó la creación del plan de estudios "Especialidad en Geriátrica", que presentó la Facultad de Medicina; así como el DICTAMEN emitido por el Consejo de Investigación y Estudios de Posgrado". 7. "POR UNANIMIDAD DE VOTOS, se aprobó la creación del plan de estudios "Maestría en Investigación en Ciencia de Datos", que presentó la Facultad de Ciencias Físico Matemáticas; así como el DICTAMEN emitido por el Consejo de Investigación y Estudios de Posgrado". 8. "POR UNANIMIDAD DE VOTOS, se aprobó la propuesta para concluir con la controversia suscitada con la empresa Garden Teas de México, S.A. de C.V., y el equipo de futbol "Lobos BUAP"; además de ratificar el acuerdo celebrado en la Séptima Reunión y Primera Sesión Ordinaria del Honorable Consejo Universitario, de fecha 27 de junio de dos mil diecinueve, a efecto de destinar los recursos para las actividades adjetivas y sustantivas de la institución, resultado de la autorización del pago; así como el DICTAMEN emitido por las Comisiones Estatutarias de Presupuesto, de Supervisión Administrativa, de Planeación, de Patrimonio y de Legislación Universitaria del Honorable Consejo Universitario". 9. "POR UNANIMIDAD DE VOTOS, se aprobó el texto del proyecto respecto de la reforma integral al Reglamento de la Defensoría de los Derechos Universitarios de la Benemérita Universidad Autónoma de Puebla; así como el DICTAMEN emitido por las Comisiones Estatutarias de Legislación Universitaria, de Honor y Justicia y de Género del Honorable Consejo Universitario, para ponerlo a disposición de los integrantes del Honorable Consejo Universitario, conforme a lo establecido en el artículo 156 del Estatuto Orgánico". 10. "POR UNANIMIDAD DE VOTOS, se aprobó el Calendario Escolar para el ciclo 2024, que presentó la Dra. María Lilia Cedillo Ramírez, Rectora de la Benemérita Universidad Autónoma de Puebla, a través de la Dirección de Administración Escolar; así como el DICTAMEN emitido por las Comisiones Estatutarias de Supervisión Administrativa y de Planeación del Honorable Consejo Universitario.	27 de noviembre de 2023





SESIÓN	TIPO DE SESIÓN	ASUNTO	FECHA
Primera	Extraordinaria	<p>3.- "POR UNANIMIDAD DE VOTOS, se aprueba el nombramiento del MTRO. CARLOS MARTÍN DEL RAZO LAZCANO, como Tesorero General de la Benemérita Universidad Autónoma de Puebla; 0 VOTOS A FAVOR del Mtro. Rodolfo Apango Azcárraga y; 0 VOTOS A FAVOR del C.P. Roberto Carlos Huerta Díaz".</p> <p>4.- "POR MAYORÍA DE VOTOS, 203 A FAVOR, 6 EN CONTRA Y 3 ABSTENCIONES, se aprobó el Informe de Actividades de la Defensoría de los Derechos Universitarios, por el periodo del 1 de enero al 31 de diciembre de 2023, que presentó el Mtro. José Francisco Ávila Caso, Defensor de los Derechos Universitarios; así como el dictamen emitido por las Comisiones Estatutarias de Honor y Justicia, y de Legislación Universitaria del Consejo Universitario".</p> <p>5.- "POR MAYORÍA DE VOTOS, 208 A FAVOR, 0 EN CONTRA Y 1 ABSTENCIÓN, se aprobó la Reforma Integral al Reglamento de la Defensoría de los Derechos Universitarios de la Benemérita Universidad Autónoma de Puebla; así como el dictamen emitido por las Comisiones Estatutarias de Honor y Justicia, de Legislación Universitaria y de Género del Consejo Universitario, conforme a lo establecido en el artículo 156 del Estatuto Orgánico".</p> <p>6.- "POR UNANIMIDAD DE VOTOS, se aprobó el Proyecto Anual de Ingresos y Presupuesto de Egresos para el ejercicio 2024, que presentó la Dra. María Lilia Cedillo Ramírez, Rectora de la Benemérita Universidad Autónoma de Puebla, a través de la Tesorería General; así como el dictamen emitido por las Comisiones Estatutarias de Presupuesto, de Patrimonio, de Supervisión Administrativa, de Planeación y, de Obras y Crecimiento Físico del Consejo Universitario".</p> <p>7.- "POR MAYORÍA DE VOTOS, 203 A FAVOR, se aprueba el nombramiento del MTRO. OMAR GERARDO AGUIRRE IBARRA, como Defensor de los Derechos Universitarios de la Benemérita Universidad Autónoma de Puebla; 1 VOTO A FAVOR de la Dra. Janett Blázquez Bonilla y; 1 VOTO A FAVOR de la Dra. Ariadna Hernández Rivera".</p> <p>8.- "POR UNANIMIDAD DE VOTOS, se aprobó el texto del proyecto respecto de la Reforma Integral al Reglamento de Elección de Autoridades Personales Universitarias de la Benemérita Universidad Autónoma de Puebla; así como el dictamen emitido por las Comisiones Estatutarias de Legislación Universitaria, de Honor y Justicia, y de Género del Consejo Universitario, para ponerlo a disposición de los integrantes del Consejo Universitario, conforme a lo establecido en el artículo 156 del Estatuto Orgánico".</p> <p>9.- "POR UNANIMIDAD DE VOTOS, se aprobó el texto del proyecto respecto de la reforma integral al Reglamento de Funcionamiento del Consejo Universitario y de los Consejos de Unidad Académica de la Benemérita Universidad Autónoma de Puebla; así como el dictamen emitido por las Comisiones Estatutarias de Legislación Universitaria, de Honor y Justicia, y de Género del Consejo Universitario, para ponerlo a disposición de los integrantes del Consejo Universitario, conforme a lo establecido en el artículo 156 del Estatuto Orgánico".</p>	30 de enero de 2024
Segunda	Extraordinaria	<p>3.- "POR UNANIMIDAD DE VOTOS, se aprobó el Informe Financiero y de Actividades de la Tesorería General, por el periodo del 1 de enero al 31 de diciembre de 2023, además de las Variaciones Presupuestales al 31 de diciembre de 2023, que presentó el Mtro. Carlos Martín del Razo Lazcano, Tesorero General; así como el dictamen emitido por las Comisiones Estatutarias de Presupuesto, de Patrimonio, de Supervisión Administrativa, de Planeación y de Obras y Crecimiento Físico del Consejo Universitario".</p> <p>4.- "POR UNANIMIDAD DE VOTOS, se aprobó el Informe de Actividades de la Contraloría General, por el periodo del 1 de enero al 31 de diciembre de 2023, que presentó el Mtro. José Francisco Tenorio Martínez, Contralor General; así como el dictamen emitido por las Comisiones Estatutarias de Presupuesto, de Patrimonio, de Supervisión Administrativa, de Planeación y de Obras y Crecimiento Físico del Consejo Universitario".</p> <p>5.- "POR UNANIMIDAD DE VOTOS, se aprobó el Informe y dictamen de los Estados Financieros de la Benemérita Universidad Autónoma de Puebla, por el ejercicio 2023 que presentó el Despacho de Auditores Externos Borja Rendón Consultores, S.C.; así como el dictamen emitido por las Comisiones Estatutarias de Presupuesto, de Patrimonio, de Supervisión Administrativa, de Planeación y de Obras y Crecimiento Físico del Consejo Universitario".</p> <p>6.- "POR UNANIMIDAD DE VOTOS, se aprobó el Informe de Actividades de la Oficina de la Abogada General, por el periodo del 1 de enero al 31 de diciembre de 2023, que presentó la Dra. Miriam Olga Ponce Gómez, Abogada General; así como el dictamen emitido por las Comisiones Estatutarias de Honor y Justicia, de Legislación Universitaria y de Género del Consejo Universitario".</p>	15 de febrero de 2024
Tercera	Extraordinaria	<p>3.- "POR UNANIMIDAD DE VOTOS, se aprobó la creación del plan de estudios "Especialidad en Biotecnología Aplicada", que presentó la Facultad de Ciencias Químicas; así como el DICTAMEN emitido por el Consejo de Investigación y Estudios de Posgrado".</p> <p>4.- "POR UNANIMIDAD DE VOTOS, se designó al despacho "Borja Rendon Consultores, S.C." como Auditor Externo; así como el DICTAMEN que emiten las Comisiones Estatutarias de Presupuesto, de Supervisión Administrativa, de Planeación, de Patrimonio y, de Obras y Crecimiento Físico del Consejo Universitario".</p> <p>5.- "POR UNANIMIDAD DE VOTOS, se aprobó la Reforma Integral al Reglamento de Elección de Autoridades Personales Universitarias de la Benemérita Universidad Autónoma de Puebla, así como, el Informe de la Glosa de opiniones a cargo de la Abogada General, Dra. Miriam Olga Ponce Gómez; además del DICTAMEN que emite la Comisión Estatutaria de Legislación Universitaria del Consejo Universitario en términos de las fracciones III y IV, del artículo 156, del Estatuto Orgánico".</p>	20 de marzo de 2024



SESIÓN	TIPO DE SESIÓN	ASUNTO	FECHA
Cuarta	Extraordinaria	<p>3.- “POR UNANIMIDAD DE VOTOS, se aprobó la creación del plan de estudios de la “Licenciatura en Ingeniería Biomédica”, que presentó la Facultad de Ciencias de la Electrónica, para ser ofertada en Ciudad Universitaria 2 (CU2); así como el DICTAMEN emitido por el Consejo de Docencia”.</p> <p>4.- “POR UNANIMIDAD DE VOTOS, se aprobó la creación del plan de estudios de la “Licenciatura en Ingeniería en Ciberseguridad”, que presentó la Facultad de Ciencias de la Computación, para ser ofertada en Ciudad Universitaria 2 (CU2); así como el DICTAMEN emitido por el Consejo de Docencia”.</p> <p>5.- “POR UNANIMIDAD DE VOTOS, se aprobó la creación del plan de estudios de la “Licenciatura en Ingeniería en Ciencia de Datos”, que presentó la Facultad de Ciencias de la Computación, para ser ofertada en Ciudad Universitaria 2 (CU2); así como el DICTAMEN emitido por el Consejo de Docencia”.</p> <p>6.- “POR UNANIMIDAD DE VOTOS, se aprobó la creación del plan de estudios de la “Licenciatura en Podología”, que presentó la Facultad de Enfermería; así como el DICTAMEN emitido por el Consejo de Docencia”.</p> <p>7.- “POR UNANIMIDAD DE VOTOS, se aprobó la creación del plan de estudios de la “Licenciatura en Gerontología”, que presentó la Facultad de Enfermería; así como el DICTAMEN emitido por el Consejo de Docencia”.</p> <p>8.- “POR UNANIMIDAD DE VOTOS, se aprobó la creación del plan de estudios de la “Licenciatura en Psiconeurodesarrollo”, que presentó la Facultad de Psicología; así como el DICTAMEN emitido por el Consejo de Docencia”.</p>	11 de junio de 2024

Fuente: Secretaría Técnica del H. Consejo Universitario.



## 3.18 Dirección de Apoyo y Seguridad Universitaria

### 3.18.1 Atención pre-hospitalaria. Solicitudes atendidas por periodo

PERIODO	ATENCIÓN PRE HOSPITALARIA	URGENCIAS MÉDICAS CON TRASLADO A HOSPITAL	UNIDADES ACADÉMICAS O DEPENDENCIAS INVOLUCRADAS
Agosto de 2023	281	27	40
Septiembre de 2023	280	21	64
Octubre de 2023	259	19	9
Noviembre de 2023	212	9	44
Diciembre de 2023	77	6	32
Enero de 2024	186	9	57
Febrero de 2024	255	18	14
Marzo de 2024	168	13	49
Abril de 2024	208	9	53
Mayo de 2024	155	12	48
Junio de 2024	89	13	37
Julio de 2024	47	6	20
<b>TOTAL</b>	<b>2,217</b>	<b>162</b>	<b>467</b>

Fuente: Dirección de Apoyo y Seguridad Universitaria.



## 3.19 Hospital Universitario de Puebla

### 3.19.1 Servicios de hospitalización

SERVICIOS	EGRESOS	DEFUNCIONES	PROMEDIO DÍAS DE ESTANCIA	PORCENTAJE DE OCUPACIÓN
Hospitalización	2,072	103	4.30	34%
Medicina Interna	538	77	5.30	31.2%
Cirugía General	1,534	26	3.30	36.58%
<b>Servicios</b>	<b>2,354</b>	<b>3</b>	<b>2.91</b>	<b>27.09%</b>
Gineco-Obstetricia	1,842	-	2.40	44.06%
Ortopedia y Traumatología	393	1	2.97	26.66%
Pediatría	119	2	3.37	10.50%
<b>Hospitalización intensiva</b>	<b>71</b>	<b>12</b>	<b>4.23</b>	<b>6.32%</b>
Unidad Terapia Intensiva Pediátrica	67	2	7.63	9.22%
Unidad Cuidados Intensivos	4	10	0.83	3.42%
<b>TOTAL</b>	<b>4,497</b>	<b>118</b>	<b>11.44</b>	<b>67%</b>

Fuente: Hospital Universitario de Puebla.



DESCARGA LA TABLA



### 3.19.2 Procedimientos quirúrgicos prestados

SERVICIOS	PROCEDIMIENTOS
Angiología	34
Cirugía General	1,469
Cirugía Maxilofacial	32
Cirugía Plástica	97
Gineco - Obstetricia	1,999
Neurocirugía	15
Oftalmología	14
Oncología	69
Ortopedia	494
Otorrinolaringología	32
Proctología	83
Radiología e Imagen	147
Urología	158
<b>TOTAL</b>	<b>4,643</b>

Fuente: Hospital Universitario de Puebla.



### 3.19.3 Personas que requirieron algún servicio

SERVICIO	TOTAL
Análisis clínicos	589,119
Banco de sangre	13,055
Colposcopias	702
Densitometrías	1,825
Consulta 1ra. vez (agendados)	50,056
Egresos hospitalarios	4,671
Electromiografías	254
Electrocardiogramas	3,819
Electroencefalogramas	509
Endoscopías	182
Fisioterapia	12,158
Fluoroscopia	7
Patología (Citologías y Biopsias)	4,107
Patología (DOC)	2,252
Placas simples	19,501
Quimioterapia y Biopsias	464
Tomografía	5,529
Urografías	50
Ultrasonidos	8,046
Vacunas	3,248
Biopsias RX	147
<b>TOTAL</b>	<b>719,701</b>

Fuente: Hospital Universitario de Puebla.

\*\*Hematología y microbiología se incluyen en análisis clínicos

## 3.20 Derechos universitarios

### 3.20.1 Quejas por sector

QUEJAS PRESENTADAS POR SECTOR	M	H	TOTAL
Alumnos	23	9	32
Trabajadores académicos	-	9	15
Trabajadores no académicos	7	27	34
<b>TOTAL</b>	<b>36</b>	<b>45</b>	<b>81</b>

Fuente: Defensoría de los Derechos Universitarios.



DESCARGA  
LA TABLA

### 3.20.2 Atención de quejas por tipo

TIPO DE QUEJAS	M	H	TOTAL
Faltas de respeto	25	40	65
Acoso sexual	4	-	4
Discriminación	-	1	1
Derecho de petición e información	1	1	2
Condiciones de estudio y de trabajo inadecuados	1	1	2
Hostigamiento laboral	5	2	7
<b>TOTAL</b>	<b>36</b>	<b>45</b>	<b>81</b>

Fuente: Defensoría de los Derechos Universitarios.



DESCARGA  
LA TABLA

### 3.20.3 Resolución de quejas por tipo de dictamen

CÓMO SE RESOLVIERON LAS QUEJAS	M	H	TOTAL
No existió violación de derechos universitarios	-	1	1
Pretensión cumplida	5	27	32
Conciliación	7	6	13
Recomendación	2	-	2
Por conocimiento de otra instancia	6	7	13
Falta de interés jurídico	8	2	10
En trámite	8	2	10
<b>TOTAL</b>	<b>36</b>	<b>45</b>	<b>81</b>

Fuente: Defensoría de los Derechos Universitarios.



### 3.20.4 Gestiones por sector

GESTIONES: SERVICIOS PRESTADOS POR SECTOR	M	H	TOTAL
Estudiantes	100	71	171
Académicos	13	11	24
No académicos	9	21	30
<b>TOTAL</b>	<b>122</b>	<b>103</b>	<b>225</b>

Fuente: Defensoría de los Derechos Universitarios.



### 3.20.5 Gestiones por tipo

GESTIONES EN RAZÓN DE TIPO	M	H	TOTAL
Irregularidades académicas	27	26	53
Irregularidades administrativas	95	77	172
<b>TOTAL</b>	<b>122</b>	<b>103</b>	<b>225</b>

Fuente: Defensoría de los Derechos Universitarios.



DESCARGA  
LA TABLA

### 3.20.6 Orientación por sector

ORIENTACIONES: SERVICIOS PRESTADOS POR SECTOR	M	H	TOTAL
Estudiantes	20	22	42
Académicos	4	-	4
No académicos	2	-	2
<b>TOTAL</b>	<b>26</b>	<b>22</b>	<b>48</b>

Fuente: Defensoría de los Derechos Universitarios.



DESCARGA  
LA TABLA

### 3.20.7 Orientación por tipo

ORIENTACIONES EN RAZÓN DE TIPO	M	H	TOTAL
Irregularidades académicas	9	13	22
Irregularidades administrativas	17	9	26
<b>TOTAL</b>	<b>26</b>	<b>22</b>	<b>48</b>

Fuente: Defensoría de los Derechos Universitarios.



DESCARGA  
LA TABLA



## 3.21 Procesos de adquisiciones

### 3.21.1 Resumen de adquisiciones adjudicadas y ahorros obtenidos de agosto 2023 a julio 2024

TIPO DE PROCEDIMIENTO	NO. DE PROCEDIMIENTOS	SUFICIENCIA PRESUPUESTAL	MONTO TOTAL ADJUDICADO	AHORROS OBTENIDOS
Licitación pública	30	\$1,022,780,254.36	\$872,383,234.43	\$150,397,019.93
Concurso por invitación	13	\$27,239,233.48	\$24,312,993.45	\$2,926,240.03
Invitación a cuando menos tres personas	112	\$61,826,479.91	\$49,371,734.57	\$12,454,745.34
Comparación de ofertas	6	\$682,000.00	\$611,440.05	\$70,559.95
Adjudicación directa	170	\$179,264,150.67	\$175,531,512.18	\$3,732,638.49
<b>TOTAL</b>	<b>331</b>	<b>\$1,291,792,118.42</b>	<b>\$1,122,210,914.68</b>	<b>\$169,581,203.74</b>

Fuente: Departamento de Adquisiciones, Proveduría e Inventarios

# 331

PROCEDIMIENTOS DE  
**ADQUISICIONES**





### 3.21.2 Garantías devueltas y liberadas de agosto 2023 a julio 2024

TIPO DE GARANTÍA	NO. DE DOCUMENTOS	IMPORTE	Implicó salida de recursos	
			Si	No
Cheques certificados y cruzados devueltos	299	\$149,986,613.07		X
Fianzas liberadas para su cancelación	46	\$9,787,131.82		X
Depósitos y transferencias realizadas a los proveedores	67	\$74,374.94	X	
<b>TOTAL</b>	<b>412</b>	<b>\$159,848,119.83</b>		

Fuente: Departamento de Adquisiciones, Proveeduría e Inventarios



### 3.21.3 Sesiones del comité de Adquisiciones, Arrendamientos y Servicios de la BUAP (agosto 2023-julio 2024)

TIPO DE SESIONES	NO. DE SESIONES
Ordinarias	2
Extraordinarias	41
<b>TOTAL</b>	<b>43</b>

Fuente: Departamento de Adquisiciones, Proveeduría e Inventarios





RESPONSABILIDAD  
SOCIAL

## APARTADO 4:

# RESPONSABILIDAD SOCIAL

El apartado de Responsabilidad Social está dividido en las siguientes secciones:

- |  |  |
|--|--|
| 4.1. Universidad para adultos  | 4.9. Farmacias Universitarias                                      |
| 4.2. Complejos Regionales  | 4.10. Unigas   |
| 4.3. Extensión y difusión de la cultura                              | 4.11. Tiendas BUAP   |
| 4.4. Actividades de la Dirección Institucional de Igualdad de Género | 4.12. Bolsa de Trabajo   |
| 4.5. Centro de Autoacceso para la Enseñanza de Lenguas Extranjeras   | 4.13. Desarrollo de la comunidad en el marco de la sustentabilidad |
| 4.6. Vinculación con el sector gubernamental                         | 4.14. Patrimonio universitario                                     |
| 4.7. Estudios y análisis de opinión                                  | 4.15. Participación Social   |
| 4.8. Bufete jurídico gratuito  |  |

**CONTRIBUYE PRINCIPALMENTE EN LOS EJES DEL PLAN DE DESARROLLO INSTITUCIONAL:**

**1** Gobernanza y gestión, incluyentes y con trato humano

**2** Corresponsabilidad social y solidaria

**3** Educación desarrolladora para la transformación

**4** Modelo de investigación abierta y comprometida

Las Dependencias que proporcionan información para este apartado son:

- |   |   |  |
|---|---|--|
| • Bufete Jurídico Universitario Gratuito                      | • Dirección de Control Patrimonial                            | • Secretaría Administrativa.                           |
| • Centro de Autoacceso de la Facultad de Lenguas              | • Dirección de Innovación y Transferencia del Conocimiento.   | • TV BUAP  |
| • Centro de Vinculación Profesional de la Facultad de Derecho | • Dirección de Museos Universitarios.                         | • Unigas Estación de Servicio.                         |
| • Centro Universitario de Participación Social.               | • Dirección de Publicaciones.                                 | • Universidad para Adultos.                            |
| • Complejo Cultural Universitario.                            | • Dirección General de Archivos                               | • Vicerrectoría de Extensión y Difusión de la Cultura. |
| • Complejos Regionales.                                       | • Dirección Institucional de Igualdad de Género.              |  |
| • Coordinación Bolsa de Trabajo.                              | • Farmacias Universitarias “Alexander Fleming”.               |  |
| • Coordinación General de Desarrollo Sustentable              | • Instituto de Ciencias de Gobierno y Desarrollo Estratégico. |  |

## 4.1 Universidad para Adultos

### 4.1.1 Cursos, conferencias y talleres

ACTIVIDADES	NÚMERO	No. PARTICIPANTES		TOTAL PARTICIPANTES
		M	H	
<b>Cursos y Talleres</b>				
Otoño 2023	79	996	249	1,245
Primavera 2024	79	1,080	272	1,352
Verano 2024	78	1,077	269	1,346
<b>SUBTOTAL</b>	<b>236</b>	<b>3,153</b>	<b>790</b>	<b>3,943</b>
<b>Conferencias</b>				
Otoño 2023	5	145	65	210
Primavera 2024	4	130	58	188
Verano 2024	5	82	29	111
<b>SUBTOTAL</b>	<b>14</b>	<b>357</b>	<b>152</b>	<b>509</b>
<b>Otros productos académicos</b>				
Proyecciones de películas	16	176	96	272
Exposiciones	4	80	60	140
Eventos especiales	7	300	200	500
De Cara a Cara	8	7	1	8
Visitas al canal de youtube: DE CARA A CARA	1,991	S/D	S/D	1,991
Visitas al canal de youtube: UNA CHARLA CON	19,027	14,764	4,263	19,027
Suscriptores	377	278	99	377
<b>SUBTOTAL</b>	<b>21,430</b>	<b>15,605</b>	<b>4,719</b>	<b>22,315</b>
<b>TOTAL</b>	<b>21,680</b>	<b>19,115</b>	<b>5,661</b>	<b>26,767</b>

Fuente: Universidad para Adultos.





## 4.2 Complejos regionales

### 4.2.1 Cursos y población atendida en las unidades de vinculación social

UNIDAD DE VINCULACIÓN SOCIAL	GRUPOS	NO. ESTUDIANTES		TOTAL
		M	H	
<b>Complejo Regional Centro</b>	<b>97</b>	<b>707</b>	<b>467</b>	<b>1,174</b>
Tepeaca	17	149	79	228
Inglés Juniors	2	20	6	26
Inglés Jóvenes y Adultos	15	129	73	202
<b>Tecamachalco</b>	<b>51</b>	<b>373</b>	<b>255</b>	<b>628</b>
Inglés kids	9	43	57	100
Inglés Juniors	11	82	60	142
Inglés Jóvenes y Adultos	30	241	137	378
Matemáticas	1	7	1	8
<b>Los Reyes de Juárez</b>	<b>15</b>	<b>79</b>	<b>74</b>	<b>153</b>
Inglés Juniors	6	25	23	48
Inglés Jóvenes y Adultos	5	26	23	49
Matemáticas Secundaria	1	13	13	26
Matemáticas Preuniversitarias	1	6	4	10
Contabilidad Financiera	1	8	3	11
Mantenimiento de Motocicletas	1	1	8	9
<b>Ciudad Serdán</b>	<b>8</b>	<b>54</b>	<b>36</b>	<b>90</b>
Inglés Juniors	2	11	9	20

UNIDAD DE VINCULACIÓN SOCIAL	GRUPOS	NO. ESTUDIANTES		TOTAL
		M	H	
Inglés Jóvenes y Adultos	5	37	24	61
Matemáticas	1	6	3	9
<b>Amozoc</b>	<b>6</b>	<b>52</b>	<b>23</b>	<b>75</b>
Inglés Juniors	2	8	9	17
Inglés Jóvenes y Adultos	3	35	9	44
Matemáticas	1	9	5	14
<b>Complejo Regional Mixteca</b>	<b>1</b>	<b>6</b>	<b>5</b>	<b>11</b>
Atlixco	1	6	5	11
<b>Complejo Regional Sur</b>	<b>26</b>	<b>307</b>	<b>175</b>	<b>482</b>
AD Básico 1	2	25	21	46
AD Intermedio 2B	1	7	4	11
AD Intermedio Avanzado 2B	1	2	7	9
Ad Preintermedio 1	1	8	8	16
AD preintermedio 2	1	17	6	23
Curso Intensivo LEI B1	1	18	2	20
Exámenes de ubicación Otoño 2023	1	5	7	12
JR Introdutorio 1	1	8	8	16
JR Introdutorio 2	1	6	6	12



UNIDAD DE VINCULACIÓN SOCIAL	GRUPOS	NO. ESTUDIANTES		TOTAL
		M	H	
KIDS Introdutorio 2	1	4	8	12
Juniors Introdutorio 1	2	22	20	42
Juniors Introdutorio 2	1	12	6	18
Juniors Básico 1	1	8	5	13
Adultos Básico 1	2	31	14	45
Adultos Básico 2	1	13	8	21
Exámenes de ubicación Primavera 2024	1	26	10	36
Adultos Pre- Intermedio 1	1	22	6	28
Adultos Pre- Intermedio 2	1	16	6	22
Adultos Intermedio 1	1	19	7	26
Adultos Intermedio Avanzado 1	1	10	4	14
Adultos Francés Básico 1	1	8	2	10
Curso de preparación para certificación de inglés	1	5	6	11
Diplomado en Lengua Extranjera Inglesa A2 (DILEI A2)	1	15	4	19

UNIDAD DE VINCULACIÓN SOCIAL	GRUPOS	NO. ESTUDIANTES		TOTAL
		M	H	
<b>Complejo Regional Nororiental</b>				<b>6,631</b>
Servicio Clínico de Psicología (SECLIPSI) Teziutlán				386
Orientación Nutricional a Estudiantes del Centro Universitario de la Salud				342
Población Atendida en Clínicas Dentales				2,667
Campañas de Atención Primaria en Salud Dental				1,785
Jornadas de Salud Multidisciplinarias				873
Intervenciones de Enfermería para la Prevención y Promoción de la Salud del Adulto Mayor				72
Intervención Educativa en Salud (Enfermería)				332
Taller: Estimulación Temprana en Infantes de 12 A 48 meses de edad en Guardería "Manitas"				24
Jornadas de Salud Mental "Tecnológico de Tlatlauquitepec"				150
<b>TOTAL</b>	<b>124</b>	<b>1,020</b>	<b>647</b>	<b>8,298</b>

Fuente: Complejos Regionales.

**8,298**  
PERSONAS ATENDIDAS



## 4.3 Extensión y difusión de la cultura

### 4.3.1 Actividades de extensión y difusión de la cultura

ACTIVIDAD	No DE ACTIVIDADES	ASISTENTES
Caravanas culturales	41	10,275
Actividades artísticas (música, danza, teatro, canto y poesía)	400	64,725
Talleres artísticos	256	6,145
Presentación de libros y revistas	45	2,894
Actividades formativas (activación física, cápsulas artísticas, concursos, conferencias, cursos y talleres, diplomado, coloquios, conversatorios, exhibiciones, ferias y festivales, homenajes póstumos, jornadas, recorridos y visitas guiadas, seminarios, ofrenda y pasacalles).	271	59,437
Exposiciones	17	15,553
Programa de TV : La cultura desde la BUAP	42	
Actividades de Extensión	8	2,431
Gestión de actividades en colaboración: espacios, diseño, publicidad y difusión, equipo de audio, equipo técnico, ruedas de prensa y mobiliario para eventos	62	15,940
<b>TOTAL</b>	<b>1,142</b>	<b>177,400</b>

Fuente: Vicerrectoría de Extensión y Difusión de la Cultura.





### 4.3.2 Actividades de extensión y difusión de la cultura (vinculación)

CONCEPTO	CANTIDAD / HORAS
Horas de transmisión de programas de TV BUAP	3,524
Horas de transmisión de programas externos, convenios, producciones nacionales y extranjeras	2,250
Horas de spot de información institucional	250
Horas de transmisión de programas de maestros y alumnado BUAP	1,530
Horas de transmisión en vivo de eventos institucionales	120
Grabación de conferencias, conciertos y obras de teatro BUAP, para transmisión diferida	53
Conciertos externos transmitidos por TV BUAP	56
Muestra de Cine del Instituto Mexicano de Cinematografía	43
Horas de transmisión de programas de Lobo+ 18.2	5,148
Spot de información institucional Lobo+	195
<b>TOTAL</b>	<b>13,169</b>

Fuente: TV BUAP



### 4.3.3 Actividades de la Dirección General de Publicaciones

CONCEPTO	CANTIDAD
Títulos editados por la Dirección de Publicaciones	75
Títulos en proceso	10
ISBN otorgados	133
Avales tramitados	52
Participación en Ferias del libro nacionales e internacionales	6
<b>TOTAL</b>	<b>276</b>

Fuente: Dirección de Publicaciones.





#### 4.3.4 Actividades de la Dirección de Museos Universitarios

ACTIVIDAD	No. DE EVENTOS	ASISTENTES
Exposiciones temporales y permanentes	13	100,475
Noche de museos	9	15,848
Visitas guiadas	42	4,057
Conferencias	12	450
Talleres	5	336
Trueque de libros	168	141
Ofrendas	2	40,667
Restauración de obra de arte	2	0
Proyección de películas	36	573
Juegos de mesa	62	241
Cursos con personal de la DMU	1	35
<b>TOTAL</b>	<b>352</b>	<b>162,823</b>

Fuente: Dirección de Museos Universitarios.

**162,823**  
ASISTENTES



### 4.3.5 Actividades del Complejo Cultural Universitario

ACTIVIDADES	ÁREA	NÚMERO DE ACTIVIDADES	ASISTENTES
Conferencias	Auditorio	1	1,800
	Teatro	2	380
	Librería Universitaria	1	35
Evento académico	Auditorio	2	2,534
	Aula virtual	6	466
	Cine	5	548
	Centro de Convenciones	14	6,180
	Explanadas	2	140
	Sala Multimedia	17	296
	Centro de Seminarios	7	2,313
	Sala Sinfónica	2	110
	Teatro	24	8,051
Eventos culturales	Andador cultural	309	14,811
	Auditorio	19	29,357
	Espacios BUAP externos al CCU	31	12,189
	Centro de Convenciones	6	6,235
	Centro de Seminarios	4	3,071
	Cine	1,181	21,987
	Explanadas	5	6,472
	Externos	20	21,820
	Galería	10	4,002
	Librería Universitaria	49	730
	Parque del ajedrez	1	180
	Rio	1	200
	Salón de ensayos compañías	13	358
	Sala Sinfónica	2	180
	Teatro	51	16,797
	Valla perimetral	3	2,110
	Aula virtual	1	100
Tomas de fotografía		51	4,572
Graduaciones externas	Auditorio	47	88,341
	Teatro	23	14,735

ACTIVIDADES	ÁREA	NÚMERO DE ACTIVIDADES	ASISTENTES
Graduaciones Internas	Auditorio	41	71,271
	Teatro	17	7,736
Presentaciones de libros	Librería Universitaria	22	1,123
Promotores artísticos	Auditorio	28	51,805
	Teatro	23	11,303
	Aula virtual	2	179
Eventos sociales	Andador cultural	2	330
	Auditorio	31	51,392
	Aula virtual	7	700
	Cine	6	578
	Centro de convenciones	18	20,401
	Centro de Seminarios	3	4,071
	Estacionamiento	2	600
	Explanadas	4	20,179
	Salas multimedia	5	149
	Sala Sinfónica	1	50
Teatro	39	15,295	
Espacios BUAP externo al CCU	1	1,500	
Talleres artísticos	Gestión Cultural	3	1,205
Talleres literarios	Talleres artísticos	10	112
<b>TOTAL</b>		<b>2,175</b>	<b>531,079</b>

Fuente: Complejo Cultural Universitario.

**531,079**  
ASISTENTES





#### 4.3.6 Uso de los espacios del Complejo Cultural Universitario

USO DE ESPACIOS	PORCENTAJE DE OCUPACIÓN	NÚMERO DE ACTIVIDADES	ASISTENTES
Eventos académicos	3.63%	79	20638
Conferencias	0.18%	4	2215
Eventos culturales	78.44%	1706	140599
Tomas de fotografía	2.34%	51	4572
Graduaciones internas	2.67%	58	79007
Graduaciones externas	3.22%	70	103076
Presentaciones de libros	1.01%	22	1123
Promotores artísticos	2.44%	53	63287
Eventos sociales	5.47%	119	115245
Talleres artísticos	0.14%	3	1205
Talleres literarios	0.46%	10	112
<b>TOTAL</b>	<b>100%</b>	<b>2,175</b>	<b>531,079</b>

Fuente: Complejo Cultural Universitario.

**531,079**  
ASISTENTES



### 4.3.7 Difusión del patrimonio histórico documental BUAP

NO.	ACTIVIDAD (EVENTOS DE DIFUSIÓN)	NO. DE EVENTOS	INDICADOR (VISITANTES PRESENCIALES / VISITAS EN LÍNEA)
1	La Dirección General de Archivos participó en la FENALI BUAP, 37ª edición, con la presentación y publicación de 3 libros el 18 de marzo en conjunto con la Red Nacional de Archivos de Instituciones de Educación Superior y el Archivo Histórico de la UNAM: Memoria documental del movimiento estudiantil de 1968 en los archivos universitarios; Desenlazando signos: Textos sobre el camino de la paleografía y escritura; y Los Archivos universitarios: de la buena administración a la construcción de identidad institucional.	N/A	N/A
2	En colaboración con la Vicerrectoría de Extensión y Difusión de la institución, se inauguró el 1 de septiembre de 2023 la exposición “Ideales gráficos UAP 70’s”, la cual tendrá una duración de un mes en la Casa de las Bóvedas. Se participó en el montaje, difusión y préstamo de las estructuras para la exposición	N/A	N/A
3	El 12 de abril se hizo el préstamo de la exposición “Cachú y sus imágenes de la Revolución” al Museo Regional de la Revolución Mexicana Casa de los Hermanos Serdán para hacer su exhibición en sus instalaciones del 18 de abril al 30 de junio.	N/A	N/A
		N/A	N/A
4	Visita Guiada del Colegio de Historia de la Facultad de Filosofía y Letras BUAP, 18 de septiembre 2023	N/A	25
5	Visita Guiada del Colegio de Historia de la Facultad de Filosofía y Letras BUAP	N/A	13
6	El 12 de abril se hizo el préstamo de la exposición “Cachú y sus imágenes de la Revolución” al Museo Regional de la Revolución Mexicana Casa de los Hermanos Serdán para hacer su exhibición en sus instalaciones del 18 de abril al 30 de junio.	N/A	N/A
<b>TOTAL</b>		<b>N/A</b>	<b>38</b>

Fuente: Dirección General de Archivos





### 4.3.8 Acervo documental del Archivo Histórico Universitario

NO.	ACTIVIDAD	NO. DE EVENTOS	INDICADOR (CANTIDAD DE UNIDADES COMPUESTAS, FICHAS DE CATALOGACIÓN, EXPEDIENTES Y/O LIBROS Y/O FOTOS)
1	Identificar colecciones audiovisuales, videográficas y sonoras.	1	19
2	Organizar los documentos de los fondos: Colegio del Estado y Universidad Autónoma de Puebla.	3	131
3	Describir el contenido de los documentos del fondo Universidad de Puebla. (fichas de catalogación)	8	883
4	Elaboración de etiquetas de Unidades documentales que se encontraban en mal estado y necesitaban su renovación	3	269
5	Cambio de etiquetas de Unidades documentales que se encontraban en mal estado y necesitaban su renovación	N/A	0
7	Elaboración de Guardas	1	418
8	Elaboración de carátulas	1	500
9	Restaurar fotografías y limpieza de documentos del fondo "Colegio del Estado"	0	0
10	Elaborar guardas para conservación de documentos	0	-
11	Reproducir documentos para preservación y exposiciones (digitalización)	8	195
12	Reproducir fotografías y documentos a solicitud de usuarios	0	-
<b>TOTAL</b>		<b>25</b>	<b>2,415</b>

Fuente: Dirección General de Archivos

# 2,415

**UNIDADES**  
EN EL ACERVO DOCUMENTAL



### 4.3.9 Difusión del patrimonio histórico documental BUAP mediante redes sociales

NO.	ACTIVIDAD (EVENTOS DE DIFUSIÓN)	PUBLICACIONES	(VISITANTES PRESENCIALES / VISITAS EN LÍNEA)
1	Se ha realizado en las redes sociales Facebook, Twiter e Instagram la Campaña #CulturArchivística.	45	16523
2	Se ha realizado en las redes sociales Facebook y Twiter la Campaña #MemoriaUniversitariaBUAP.	25	6987
3	Se ha realizado en las redes sociales Facebook, Twiter e Instagram la Campaña #Vidainstitucional.	32	8236
4	Se ha realizado en la red social Instagram la Campaña #ProfesionesBUAP.	26	85
5	Se ha realizado en las redes sociales Facebook, e Instagram la Campaña #CuriosidadesAHUBUAP	39	14523
6	Se ha realizado en las redes sociales Facebook, e Instagram la Campaña #CuriosidadesAHUBUAP	31	25741
7	Se ha realizado en las redes sociales Facebook, e Instagram la Campaña #BUAPencasa	12	1745
<b>TOTAL</b>		<b>210</b>	<b>73,840</b>

Fuente: Dirección General de Archivos



### 4.3.10 Capacitación externa recibida por los trabajadores de la Dirección General de Archivos

NO.	ACTIVIDAD				NO. DE EVENTOS (PERSONAL CAPACITADO POR CURSO)	INDICADOR (HORAS DE CAPACITACIÓN)
	NOMBRE DEL CURSO	IMPARTIDO POR:	MODALIDAD	FECHA		
1	“Actualidad de los Archivos Regionales y alternativas para su desarrollo”, organizada por la Escuela Nacional de Archivística (ENA-Perú)	Archivos de la Universidad de PUC	Facebook Live	1/19/2024	2	N/A
2	Perspectivas sobre Políticas Digitales	Comité de Informática de la Administración Pública Estatal y Municipal A.C.	Plataforma ZOOM	1/19/2024	2	N/A
3	Diálogos Digitales con el AGN: Conservar la memoria.	AGN México	Facebook Live	1/27/2024	2	N/A
4	“El juicio italiano contra el Sistema Cóndor: Los archivos en el juicio y los archivos del juicio”	ALA/El colegio de Jalisco	Facebook Live	1/28/2024	2	N/A
5	Curso Mindfulness	Programa Institucional de Capacitación en Línea. BUAP	Plataforma ZOOM	24-26/01/24	4	Constancia
6	Curso Cómo diseñar un esquema de metadatos para documentos de archivo	ALA	Curso en plataforma	30-31/01/2024	4	Constancia
7	Presentación de la RTP-ISO/TR 13028:2021 Información y documentación. Directrices para la implementación de la digitalización de documentos, norma técnica sobre la archivística peruana.	Archivo general de la Nación de Perú	Facebook Live	2/4/2024	2	N/A



NO.	ACTIVIDAD				NO. DE EVENTOS (PERSONAL CAPACITADO POR CURSO)	INDICADOR (HORAS DE CAPACITACIÓN)
	NOMBRE DEL CURSO	IMPARTIDO POR:	MODALIDAD	FECHA		
8	Clases de yoga	Dirección de Recursos Humanos	Presencial	2/9/2024	2	N/A
9	XXIII Reunión del Archivo de la Universidad de Perú	Archivo de la Universidad de Perú PUCO	Facebook	2/16/2024	2	Ninguno
10	Webinar “Importancia de la gestión de documentos electrónicos”	Instituto Santa Fe	Curso en línea	2/16/2024	1	N/A
11	4to Encuentro de Archivos Históricos	AGN México	Facebook Live	2/24/2024	2	N/A
12	Curso “Elementos básicos de archivística y gestión documental. Para la implementación de un sistema institucional de archivos”.	Archivo General Municipal de Puebla	Plataforma ZOOM	21-25/02/24	15	Constancia
13	Curso “Comunicación Efectiva y Escucha Activa”	Programa Institucional de Capacitación en Línea. BUAP	Plataforma ZOOM	22 y 24/02/24	4	Constancia
14	Webinar “El papel de los metadatos en la gestión de los documentos”	Instituto Santa Fe	Curso en línea	2/28/2024	1	N/A
15	Webinar “Oficina cero papeles: ¿Mito o realidad?”	Instituto Santa Fe	Curso en línea	3/1/2024	1	N/A
16	Curso de Ciudadanía Digital	Programa Institucional de Capacitación en Línea. BUAP	Plataforma ZOOM	3/2/2024	4	Constancia
17	Taller de Creando Empatía.	Dirección de Recursos Humanos	Presencial	3/4/2024		N/A
18	Primer encuentro de Archivos Históricos. Por las rutas de la memoria	Memoria / AGN	Facebook	3/5/2024	1	Ninguno
19	El legado de las mujeres en la preservación del patrimonio sonoro, fotográfico y audiovisual. Una perspectiva iberoamericana.	Ibermemoria sonora, Fotográfica y Audiovisual	Facebook	07-08/03/2024	2	Ninguno
20	Archivos Desplazados y Patrimonio compartido en América Latina	ALA	Facebook	3/8/2024	2	Ninguno
21	Primera jornada de capacitación: Procesos de mejora continua en las instituciones de educación Superior	AMEREIAF	Facebook Live	3/9/2024	6	N/A
22	Capacitación de Identidad y no discriminación	Dirección de Recursos Humanos	asíncrono	3/14/2024		N/A
23	Charla con Erasto Carranza / especialista en procesos fotográficos.	SINAFO	Youtube	3/14/2024	2	Ninguno
24	Presentación del acuerdo único de la función archivística	Archivo General de Colombia	Facebook	3/14/2024	2	Ninguno
25	El futuro del trabajo IT	Instituto Santa Fe	Curso en línea	3/14/2024	1	N/A
26	Conferencias RENAIES A.C. Celebración del día del archivista	RENAIES	Facebook Live	21-25/03/24	6	N/A





NO.	ACTIVIDAD				NO. DE EVENTOS (PERSONAL CAPACITADO POR CURSO)	INDICADOR (HORAS DE CAPACITACIÓN)
	NOMBRE DEL CURSO	IMPARTIDO POR:	MODALIDAD	FECHA		
27	Foro conmemorativo: El archivista en la Administración Pública Federal	AGN México	Facebook Live	3/25/2024	2	N/A
28	Conversatorio del Día Nacional del Archivista: Visión del uso de las tecnologías en los procesos de formación hacia el mercado laboral y Expectativa de uso de las tecnologías en las actividades archivísticas.	EMBA	Youtube	3/28/2024	4	N/A
29	III Coloquio de Archivos de Morelos: Buenas prácticas para la conservación de la memoria y la información.	IMIPE	Facebook Live	3/28/2024	4	N/A
30	Acervos Especiales en los Archivos: la Fotografía	AMA	Facebook Live	3/30/2024	1	N/A
31	Archivos y Mass media	Archivo Histórico Nacional del Ecuador	Facebook Live	3/31/2024	2	N/A
32	CAT1: Documento electrónico vs digital	Instituto Santa Fe	Curso en línea	4/4/2024	1	N/A
33	CAT1: Documento electrónico vs digital	Instituto Santa Fe	Curso en línea	4/4/2024	1	N/A
34	Practica de la Preservación Documental de Documentos Archivísticos	ALA	Meet	4/7/2024	2	Constancia
35	Universidad y derechos humanos / capacitación permanente	Recursos humanos-BUAP	Línea. Youtube	4/8/2024	2	Ninguno / correo de evaluación.
36	Seguimiento de metas personales con orientación a resultados / capacitación permanente.	Recursos humanos-BUAP	Línea. Youtube	4/9/2024	2	Ninguno / correo de evaluación.
37	Redacción laboral con enfoque inclusivo / capacitación permanente.	Recursos humanos-BUAP	Línea. Youtube	10 de abril	2	Ninguno / correo de evaluación.
38	CAT2: Reconocimiento óptico de caracteres	Instituto Santa Fe	Curso en línea	4/11/2024	1	N/A
39	Transformación digital el patrimonio cultural y sus implicaciones practicas	BUAP	Dirección general de Bibliotecas	4/11/2024	2	Constancia
40	Retos y oportunidades de la Inteligencia Artificial para los archivos	Archivo de la universidad de Perú PUCO	Facebook	4/16/2024	2	Ninguno
41	CAT3: Compresión de documentos electrónicos	Instituto Santa Fe	Curso en línea	4/18/2024	1	N/A
42	CAT3: Compresión de documentos electrónicos	Instituto Santa Fe	Curso en línea	4/18/2024	1	N/A
43	Gestión de riesgos en archivos y gestión documental	ALA	Meet	23-26/04/2024	2	Constancia
44	Evaluación de conocimientos - Identificación a la Violencia de Género	Dirección de Recursos Humanos	asíncrono	4/30/2024	2	N/A



NO.	ACTIVIDAD				NO. DE EVENTOS (PERSONAL CAPACITADO POR CURSO)	INDICADOR (HORAS DE CAPACITACIÓN)
	NOMBRE DEL CURSO	IMPARTIDO POR:	MODALIDAD	FECHA		
45	Resiliencia y Manejo Emocional	Secretaría Administrativa BUAP	Virtual asincrónico	5/2/2024	4	Constancia
46	Creando Empatía	Dirección de acompañamiento universitario	Presencial	5/2/2024	2	Constancia
47	Uso de Redes Sociales para el Trabajo	Secretaría Administrativa	ZOOM	07-09/05/2024	2	Constancia
48	Lenguaje Incluyente, no sexista y accesible	Secretaría Administrativa	Meet	5/13/2024	4	Constancia
49	Capacitación de identidad y no discriminación	DIGE	Presencial	5/14/2024	4	Ninguno
50	Gramática Básica en Inglés	Dirección de Recursos Humanos BUAP	Curso en plataforma	5/1/2024	4	Constancia
51	Herramientas Digitales	BUAP	Dirección General de Bibliotecas	5/17/2024	2	N/A
52	Valoración Documental y Grupo Interdisciplinario	AGN México	ZOOM	5/21/2024	2	N/A
53	Innovación en Archivos: de la idea hasta el financiamiento	ALA	Meet	28-30/05/2024	6	Constancia
54	Innovación en Archivos; de la idea hasta el financiamiento, impartido por la Asociación Latinoamericana de Archivos (ALA), mayo 2024.	-	-	5/28/2024	4	N/A
55	Introducción a la metodología 5's: Orden y limpieza en el trabajo, impartido por la dirección de Recursos Humanos BUAP, mayo 2024.	-	-	5/29/2024	4	N/A
56	Evaluación de conocimientos: Redacción laboral con enfoque inclusivo	Dirección de Recursos Humanos	Asíncrono	5/29/2024	3	N/A
57	Taller de Creando empatía	DAU BUAP	Curso en plataforma	5/31/2024		Constancia
58	Integración de equipos	Secretaría Administrativa	ZOOM	04-05/06/2024	3	Constancia
59	Diagnóstico y administración de riesgos	ALA	ZOOM	03-07/06/2024	4	N/A
60	Evaluación de conocimientos: Ortografía	Dirección de Recursos Humanos	Asíncrono	6/6/2024	2	N/A
61	Evaluación de Conocimientos: Ortografía	Dirección de Recursos Humanos	Asíncrono	6/6/2024	2	N/A
62	Auditoría archivística	Archivo general de Tabasco	ZOOM	6/6/2024	2	N/A
63	"Identificación de Documentos"	Colegio mexicano de Archivología	Meet	6/11/2024	2	N/A
64	"Archivos y Rendición de cuentas"	INAI	Youtube	6/12/2024	2	N/A



NO.	ACTIVIDAD				NO. DE EVENTOS (PERSONAL CAPACITADO POR CURSO)	INDICADOR (HORAS DE CAPACITACIÓN)
	NOMBRE DEL CURSO	IMPARTIDO POR:	MODALIDAD	FECHA		
65	Gestón Electrónica	AGN México	ZOOM	6/14/2024	2	N/A
66	“Memoria y Archivos de Mujeres”	Universidad Autonoma de Aguas Calientes	Facebook live	6/19/2024	2	N/A
67	Conservación de Archivos	AGN Mexico	ZOOM	6/21/2024	2	N/A
68	Comunicación Efectiva	Dirección de Recursos Humanos	Línea	24-26/06/2024	2	N/A
69	Desarrollo de proyectos de investigación archivística	Asociación Latinoamericana de Archivos	Línea	6/25/2024	2	N/A
70	Moodle Básico	Dirección de Recursos Humanos BUAP	Curso en línea	6/26/2024	8	Constancia
71	Curso Taller Desarrollo de proyectos de investigación archivística	ALA	Meet	25-27/06/2024	2	Ninguno
72	Ética Profesional	Secretaría Administrativa	ZOOM	01-03/07/2024	3	Ninguno
73	Curso-Taller ALA “Innovación en Archivos: de la idea hasta el financiamiento”	ALA	Curso en plataforma	7/10/2024	2	Constancia
<b>TOTAL</b>					<b>73 CURSOS</b>	<b>189 HORAS</b>

Fuente: Dirección General de Archivos

**73**  
CURSOS  
DE CAPACITACIÓN

**189**  
HORAS  
DE CAPACITACIÓN





### 4.3.11 Consultas en sala de los fondos y colecciones de la Dirección General de Archivos

NO.	ACTIVIDAD	NO. DE EVENTOS	INDICADOR (NÚMERO SOLICITUDES)
1	Solicitud de Consulta de los fondos y colecciones de la Jefatura del Archivo Histórico, periodo 2023 - 2024	18	33
2	Solicitudes en línea ante la Unidad de Transparencia		21
<b>TOTAL</b>		<b>18</b>	<b>54</b>

Fuente: Dirección General de Archivos



### 4.3.12 Convenios con instituciones especializadas para la preservación del patrimonio documental

NO.	ACTIVIDAD (INSTITUCIONES CON LAS QUE SE MANTIENE UNA RELACIÓN)	NO. DE EVENTOS	INDICADOR (CONVENIO / MEMBRESÍA VIGENTE)
1	Miembro del Comité Técnico de Normalización Nacional de Documentación (COTENNDOC), perteneciente a la Secretaría de Economía.	1	1
2	Miembro del Consejo Estatal de Archivos de Puebla	1	1
3	Miembro de la Red Nacional e Archivos de Instituciones de Educación Superior (RENAIES)	1	1
4	Miembro de la Asociación Latinoamericana de Archivos y Consejo Internacional de Archivos (ALA-ICA)	1	1
<b>TOTAL</b>		<b>4</b>	<b>4</b>

Fuente: Dirección General de Archivos



4

CONVENIOS

### 4.3.13 Capacitación, asesoría y visitas sobre el SIA

NO.	ACTIVIDAD (CAPACITACIÓN, ASESORÍAS Y VISITAS A UNIDADES ACADÉMICAS / DEPENDENCIAS ADMINISTRATIVAS BUAP SOBRE EL SIA 2022 - 2023)	NO. DE EVENTOS (CURSOS)	INDICADOR (ASISTENTES A CAPACITACIÓN)
1	Vicerrectoría de Extensión y Difusión	1	N/A
2	Preparatoria Emiliano Zapata	1	N/A
3	Vicerrectoría de Investigación y Estudios de Posgrado- Grupo 1	1	9
4	Dirección de Gestión	1	N/A
5	Secretaría Administrativa	1	N/A
6	Vicerrectoría de Investigación y Estudios de Posgrado- Grupo 2	1	13
7	Vicerrectoría de Investigación y Estudios de Posgrado- Grupo 3	1	21
8	Facultad de Enfermería	1	14
9	Dirección General de Desarrollo Internacional	1	13
10	Dirección de General de Cómputo y Tecnologías de la Información y Comunicaciones	1	6
11	Secretaría Técnica del Honorable Consejo Universitario	1	N/A
12	Facultad de Medicina	1	N/A
13	Facultad de Ingeniería Química	1	N/A
14	Facultad de Enfermería	1	1
15	Facultad de Enfermería	1	14
16	Facultad de Ingeniería Química	1	2
17	Facultad de Ingeniería Química	1	1
18	Biblioteca Histórica "Lafragua"	1	1
19	Vicerrectoría de Extensión y Difusión	1	10
20	Escuela de Artes Plásticas y Audiovisuales	1	23
21	Oficina de la Abogada General	1	21
<b>TOTAL</b>	<b>LOS INDICADORES QUE CUENTAN CON LA LEYENDA N/A, SON ASESORÍAS IN SITU, LO CUAL NO REQUIERE LISTA DE ASISTENTES.</b>	<b>21</b>	<b>149</b>

Fuente: Dirección General de Archivos





#### 4.3.14 Actividades de administración de redes sociales y diseño para la difusión del patrimonio histórico documental BUAP

NO.	ACTIVIDAD	NO. DE EVENTOS	INDICADOR (GRÁFICOS)
1	DISEÑAR (cartel para eventos, exposición, conferencia, coloquio, cedularios, base de datos, diseño de banners para redes, etc.)	124	187
<b>TOTAL</b>		<b>124</b>	<b>187</b>

Fuente: Dirección General de Archivos

**124**  
ACTIVIDADES



## 4.4 Actividades de la Dirección Institucional de Igualdad de Género

### 4.4.1 Actividades de extensión y difusión de la cultura de la Dirección Institucional de Igualdad de Género

ACTIVIDADES	NO. DE ACTIVIDADES	PARTICIPANTES	PERSONAS ATENDIDAS
Conferencias	42	42	3,818
Encuentros	7	270	15,221
Jornadas de salud, inclusión e igualdad de género	3	67	1,071
Jornada de VIH	1	35	600
Jornada de prevención de Cáncer de mama	1	10	22
Campañas de prevención de la violencia	3	16	450
Campaña de prevención del cáncer de mama	1	16	800
Cápsulas en el Informativo TV BUAP	36	3	6,600
TV BUAP "Debate desde la academia"	34	102	850
Asesoría y atenciones por temas de discriminación y violencia de género	1,201	16	1,201
Atenciones en Sala de Lactancia	1	11	69
Biblioteca Digital Investigadoras BUAP	2	417	417
Directorio Institucional de Especialistas	2	62	62
Aula Abierta	8	64	200
Obra de teatro: Mamma Plantae	1	8	120

ACTIVIDADES	NO. DE ACTIVIDADES	PARTICIPANTES	PERSONAS ATENDIDAS
Pruebas rápidas de VIH	1	6	33
Postales de prevención y salud mental	16	16	240
Programa de Acompañamiento Psicosocial a Estudiantes Embarazadas	1	5	6
Espacio de reflexión para hombres	106	1	169
Vinculación Social con Personas Privadas de su Libertad	4	8	40
Virtual: Derecho a la diversidad de género y no discriminación en el ejercicio profesional, DIIGE-SEDENA	1	7	1,200
Presencial: Derecho a la diversidad de género y no discriminación en el ejercicio profesional, DIIGE-SEDENA	1	7	60
<b>TOTAL</b>	<b>1,473</b>	<b>1,189</b>	<b>33,249</b>

Fuente: Dirección Institucional de Igualdad de Género.



DESCARGA  
LA TABLA



### 4.4.2 Concentrado de actividades de la Dirección Institucional de Igualdad de Género por sexo

ACTIVIDADES	M	H	TOTAL
<b>Docencia</b>	<b>417</b>	<b>700</b>	<b>1,117</b>
Autogestivo Prevención de la violencia de género y discriminación en la universidad, Junio-julio 2024. Al profesorado de Nivel Superior-BUAP	305	612	917
Lenguaje inclusivo, no sexista y accesible, para la Certificación de la Norma NMX025, Facultad de Medicina, Junio de 2024	34	26	60
Actualización del Protocolo de prevención y atención a la discriminación y violencia de género en la BUAP, Facultad de Medicina, Junio 2024	78	62	140
<b>Talleres</b>	<b>1,021</b>	<b>823</b>	<b>1,844</b>
Escritura de textos académicos y de titulación, otoño 2023	5	4	9
Lenguaje Inclusivo, Complejo Regional Sur. Tehuacán, octubre 2023	45	35	80
Gestión Menstrual, Complejo Regional Sur, Tehuacán, octubre 2023	45	35	80
Conocimientos básicos en diversidades sexo-genéricas, Facultad de Ciencias Políticas y Sociales, octubre 2023	8	4	12
Estrategias para prevenir la revictimización a personas vinculadas a la violencia de género y discriminación en la BUAP, noviembre 2023	72	48	120
Estrategias económicas y de inversión para el desarrollo regional desde la perspectiva de género, Complejos Regionales BUAP: Mixteca, Centro y Nororiental, octubre 2023	40	14	54
Taller de escritura de violencias digitales en la Preparatoria Benito Juárez García, Noviembre 2023	43	37	80
Conceptos básicos en diversidades sexo-genéricas, Instituto de Fisiología de la BUAP, diciembre 2023	38	31	69
Escritura de textos académicos y de titulación, primavera 2024	17	6	23
Derechos Humanos y vocaciones CITM, Facultad de Ciencias de la Electrónica, marzo 2024	5	26	31
Talleres de retribución social, abril 2024	406	338	744
Talleres de Jornada Complejo Regional Centro, Ciudad Serdán, abril 2024	138	132	270
Talleres de Jornada FFyL-BUAP, febrero 2024	159	113	272
<b>Capacitación de personal interna</b>	<b>36</b>	<b>5</b>	<b>41</b>
Diplomado Equidad de Género y Acciones afirmativas, octubre-diciembre 2023	1	0	1
No + Violencia, BUAP Becas Santander, Octubre 2023	13	3	16

ACTIVIDADES	M	H	TOTAL
Curso Inteligencia Artificial en las IES (Soc. Mex. De Cs. Fisiológicas), Septiembre 2023	1	0	1
Gestión ambiental, Coordinación General de Desarrollo Sustentable-BUAP, Primavera 2024	2	0	2
Seminario Permanente de Cultura de Paz, febrero 2024	4	0	4
Capacitación ISO 21001:2018 en vinculación con SEAES (Sistema de Evaluación y Acreditación de la Educación Superior), Junio 2024	4	1	5
Introducción a la práctica de los primeros auxilios psicológicos, Julio 2024	6	1	7
Violencias por razones de género, noviembre 2023	1	0	1
Programa BIBES TU para el personal perteneciente a la BUAP	2	0	2
La atención estudiantil indígena como una estrategia para la cultura de paz	1	0	1
Diplomado Derechos Políticos y Electorales de los Pueblos y Comunidades Indígenas, Julio 2024	1	0	1
<b>Formación de Recursos Humanos SSyPP</b>	<b>14</b>	<b>7</b>	<b>21</b>
Otoño 2023	5	4	9
Primavera 2024	7	3	10
Verano 2024	2	0	2
<b>Formación de Recursos Humanos Retribución</b>	<b>27</b>	<b>13</b>	<b>40</b>
Otoño 2023	8	6	14
Primavera 2024	19	7	26
<b>TOTAL</b>	<b>1,515</b>	<b>1,548</b>	<b>3,063</b>

Fuente: Dirección Institucional de Igualdad de Género.

**3,063**  
**PERSONAS ATENDIDAS**  
 EN ACTIVIDADES DE LA DIIGE





## 4.5 Centro de Autoacceso para la Enseñanza de Lenguas Extranjeras

### 4.5.1 Número de asistentes y cursos ofertados

PERIODO	H	M	NB	TOTAL
<b>BUAP - Licenciatura</b>				
OTOÑO 2023 (FENIX)	1	-	-	1
OTOÑO 2023 (MUM)	7	6	-	13
OTOÑO 2023 (Semestral Artes)	16	32	-	48
OTOÑO 2023 (Semestral SEMI-DIST-ABIERTA)	1	3	-	4
OTOÑO 2023 (Semestral)	2,915	3,789	-	6,704
PRIMAVERA 2024 (FENIX)	-	1	-	1
PRIMAVERA 2024 (MUM)	4	4	-	8
PRIMAVERA 2024 (Semestral Artes)	2	8	-	10
PRIMAVERA 2024 (Semestral SEMI-DIST-ABIERTA)	-	1	-	1
PRIMAVERA 2024 (Semestral)	2,046	2,896	9	4,951
VERANO 2024 (MUM)	1	3	-	4
INTERPERIODO 2024 (Semestral)	131	142	-	273
	<b>5,124</b>	<b>6,885</b>	<b>9</b>	<b>12,018</b>
<b>CELE</b>				
OTOÑO 2023 (CELE CU Semestral)	202	340	-	542

PERIODO	H	M	NB	TOTAL
OTOÑO 2023 (CELE CU)	29	38	-	67
OTOÑO 2023 (CELE Humboldt Semestral)	124	195	-	319
OTOÑO 2023 (CELE Humboldt)	15	33	-	48
PRIMAVERA 2024 (CELE CU Semestral)	223	454	-	677
PRIMAVERA 2024 (CELE CU)	16	23	-	39
PRIMAVERA 2024 (CELE Humboldt Semestral)	119	322	-	441
PRIMAVERA 2024 (CELE Humboldt)	11	35	-	46
INTERPERIODO 2024 (CELE CU Semestral)	25	71	-	96
INTERPERIODO 2024 (CELE Humboldt Semestral)	16	45	-	61
VERANO 2024 (CELE CU)	4	2	-	6
VERANO 2024 (CELE Humboldt)	-	1	-	1
	<b>784</b>	<b>1,559</b>	<b>-</b>	<b>2,343</b>
<b>CAA</b>				
OTOÑO 2023 (Externos)	1	4	-	5
PRIMAVERA 2024 (Externos)	-	3	-	3
VERANO 2024 (Externos)	-	1	-	1
	<b>1</b>	<b>8</b>	<b>-</b>	<b>9</b>



PERIODO	H	M	NB	TOTAL
<b>CEU-Humboldt</b>				
PRIMAVERA 2024 (CEU Semanal 48hrs.)	-	3	-	3
OTOÑO 2023 (CEU Semanal)	-	1	-	1
OTOÑO 2023 (CEU Dominical)	2	6	-	8
OTOÑO 2023 (CEU Sabatino)	15	37	-	52
OTOÑO 2023 (CEU Viernes)	2	6	-	8
PRIMAVERA 2024 (CEU Dominical)	1	2	-	3
PRIMAVERA 2024 (CEU Sabatino)	6	27	-	33
PRIMAVERA 2024 (CEU Semanal)	-	1	-	1
PRIMAVERA 2024 (CEU Viernes)	1	1	-	2
VERANO 2024 (CEU Dominical)	-	1	-	1
VERANO 2024 (CEU Sabatino)	7	10	-	17
VERANO 2024 (CEU Semanal 48hrs.)	1	1	-	2
VERANO 2024 (CEU Viernes)	-	1	-	1
	<b>35</b>	<b>97</b>	<b>-</b>	<b>132</b>
<b>CEU-Complejo Cultural Universitario</b>				
OTOÑO 2023 (CEI Sabatino)	-	2	-	2
OTOÑO 2023 (CEI Semanal)	1	-	-	1
PRIMAVERA 2024 (CEI Sabatino)	-	1	-	1
	<b>1</b>	<b>3</b>	<b>-</b>	<b>4</b>

PERIODO	H	M	NB	TOTAL
<b>Facultad de Lenguas - Licenciatura Abierta</b>				
OTOÑO 2023 (LAELI Semestral)	-	1	-	1
PRIMAVERA 2024 (LAELI Semestral)	1	-	-	1
	<b>1</b>	<b>1</b>	<b>-</b>	<b>2</b>
<b>CEU-Ciudad Universitaria</b>				
OTOÑO 2023 (CECU Semanal)	1	1	-	2
OTOÑO 2023 (CECU Sabatino)	9	14	-	23
OTOÑO 2023 (CECU Viernes)	2	2	-	4
PRIMAVERA 2024 (CECU Sabatino)	3	2	-	5
PRIMAVERA 2024 (CECU Semanal Plus)	1	1	-	2
PRIMAVERA 2024 (CECU Viernes)	2	2	-	4
VERANO 2024 (CECU Sabatino)	5	4	-	9
	<b>23</b>	<b>26</b>	<b>-</b>	<b>49</b>

Fuente: Centro de Autoacceso de la Facultad de Lenguas





#### 4.5.2 Número de asistentes y capacitaciones ofertadas

ACTIVIDADES	NO. REGISTROS
Examen de Francés DELF B1 (simulación) para alumnos de la Licenciatura en la Enseñanza del Francés (Prácticas Profesionales)	44
TOEFL ITP (simulación) test para alumnos de la Licenciatura en la Enseñanza del Inglés	276
TOEFL IBT (simulación) test para alumnos de la Licenciatura en la Enseñanza del Inglés	7
KET, PET, FCE tests para alumnos de la Licenciatura en la Enseñanza del Inglés	488
Administración del TOEFL IBT internacional en computadora	61
Teletandem 2024	57
Asistentes al CAA para practicar una lengua extranjera	37,747
<b>TOTAL</b>	<b>38,680</b>

Fuente: Centro de Autoacceso de la Facultad de Lenguas

**38,680**  
ASISTENTES REGISTRADOS



## 4.6 Vinculación con el sector gubernamental

### 4.6.1 Convenios de colaboración

INCUBACIÓN	TOTAL
<b>Convocatoria 2023</b>	<b>135</b>
Actividades productivas incubadas	45
Proyectos incubados	45
Modelos y Planes de negocios elaborados	45
<b>Tipo de empresas incubadas</b>	<b>45</b>
Empresas tradicionales o de tecnología intermedia	32
Empresas de base tecnológica	13
<b>Convocatoria 2024</b>	<b>52</b>
Actividades productivas incubadas	23
Proyectos en proceso de incubación	7
Solicitudes no aceptadas	22
<b>Tipo de proyectos en proceso de incubación</b>	<b>7</b>
Proyectos tradicionales o de tecnología intermedia	6
Proyectos de base tecnológica	1
<b>TOTAL</b>	<b>239</b>

Fuente: Dirección de Innovación y Transferencia del Conocimiento.





#### 4.6.2 Actividades de la Dirección de Innovación y Transferencia del Conocimiento

PROYECTO	No. DE SESIONES	EMPRENDEDORES		REPRESENTANTES DE EMPRESAS		ESTUDIANTES		ACADÉMICOS/NO ACADÉMICOS		TOTAL M	TOTAL H	TOTAL
		M	H	M	H	M	H	M	H			
Capacitación Continua	19	109	69	50	11	184	188	22	14	365	282	647
Cursos	9	11	19	9	3	85	89	2	3	107	114	221
Vinculación	9	2	12	4	1	141	124	7	2	154	139	293
Eventos	3	-	-	-	-	238	210	36	38	274	248	522
<b>TOTAL</b>	<b>40</b>	<b>122</b>	<b>100</b>	<b>63</b>	<b>15</b>	<b>648</b>	<b>611</b>	<b>67</b>	<b>57</b>	<b>900</b>	<b>783</b>	<b>1,683</b>

Fuente: Dirección de Innovación y Transferencia del Conocimiento.

**1,683**  
**PERSONAS**  
 EN ACTIVIDADES DEL CICE



## 4.7 Estudios y análisis de opinión

### 4.7.1 Estudios cuantitativos realizados por el Centro de investigación Sobre Opinión Pública

TIPO DE ESTUDIO	TOTAL	
	ESTUDIOS	ENTREVISTAS
Estudios sobre percepción y expectativas de estudiantes de la BUAP	6	2,264
Estudios sobre percepción y expectativas de docentes de la BUAP	6	418
Estudios sobre percepción y expectativas de trabajadores administrativos de la BUAP	6	120
Estudios sobre temas sociales en municipios	26	14,220
Estudios sobre temas sociales en el estado de Puebla	4	9,554
Estudios sobre temas sociales en regiones del estado de Puebla	2	5,619
Estudios sobre cultura política en municipios	5	28,595
<b>TOTAL</b>	<b>55</b>	<b>60,790</b>

Fuente: Instituto de Ciencias de Gobierno y Desarrollo Estratégico.



### 4.7.2 Estudios cualitativos realizados por el Centro de investigación Sobre Opinión Pública

TIPO DE ESTUDIO	TOTAL	
	ANÁLISIS	MEDIOS
Estudios cualitativos de opinión de usuarios de medios electrónicos en el estado de Puebla	38	42
<b>TOTAL</b>	<b>38</b>	<b>42</b>

Fuente: Instituto de Ciencias de Gobierno y Desarrollo Estratégico.



## 4.8 Bufete Jurídico Universitario Gratuito

### 4.8.1 Asesorías jurídicas gratuitas a la sociedad

TIPOS DE ASESORÍA	NÚMERO
Agrario	84
Amparo	99
Civil familiar	2,166
Civil mercantil	1005
Laboral	534
Penal	563
<b>TOTAL</b>	<b>4,451</b>

Fuente: Bufete Jurídico Universitario Gratuito



### 4.8.2 Participación de alumnos practicantes para asesoría

TIPOS DE ASESORÍA	NO. DE PRACTICANTES
Legal Servicio Social	1,780
Legal Práctica Profesional	2,671
<b>TOTAL</b>	<b>4,451</b>

Fuente: Centro de Vinculación Profesional de la Facultad de Derecho



## 4.9 Farmacias Universitarias

### 4.9.1 Sucursales

SUCURSALES
Hospital Universitario del municipio de Puebla
Sucursal CAPU del municipio de Puebla
Sucursal MATRIZ del municipio de Puebla
Sucursal POPULAR del municipio de Puebla
Sucursal TECAMACHALCO del municipio de Tecamachalco
Sucursal SUCURSAL CHOLULA del municipio de San Pedro Cholula
Sucursal CENTRO del municipio de Puebla
Sucursal BENITO del municipio de Puebla
Sucursal CU del municipio de Puebla

Fuente: Farmacias Universitarias "Alexander Fleming".

SUCURSALES
Sucursal GUADALUPE HIDALGO del municipio de Puebla
Sucursal AMALUCAN del municipio de Puebla
Sucursal ACATZINGO del municipio de Acatzingo
Sucursal SAN MARTIN del municipio de San Martín Texmelucan
Sucursal CCU del municipio de San Andrés Cholula
Sucursal SANTA ANA del municipio de Chiautempan
Sucursal IZUCAR 2 del municipio de Izúcar de Matamoros
Sucursal TEPEACA del municipio de Tepeaca
Sucursal HUEJOTZINGO del municipio de Huejotzingo

Fuente: Farmacias Universitarias "Alexander Fleming".



DESCARGA  
LA TABLA

### 4.9.2 Número de servicios brindados

SERVICIOS	TOTAL
Consultas médicas	20,425
Análisis clínicos	1,561
Asesoría profesional cosmética gratuita en cabina	546
<b>TOTAL</b>	<b>22,532</b>

Fuente: Farmacias Universitarias "Alexander Fleming".



DESCARGA  
LA TABLA



### 4.9.3 Número de usuarios atendidos

SUCURSALES	TOTAL
Hospital Universitario del municipio de Puebla	182,543
Sucursal CAPU del municipio de Puebla	29,056
Sucursal MATRIZ del municipio de Puebla	114,425
Sucursal POPULAR del municipio de Puebla	40,441
Sucursal TECAMACHALCO del municipio de Tecamachalco	83,288
Sucursal SUCURSAL CHOLULA del municipio de San Pedro Cholula	21,291
Sucursal CENTRO del municipio de Puebla	40,363
Sucursal BENITO del municipio de Puebla	47,002
Sucursal CU del municipio de Puebla	20,631
Sucursal GUADALUPE HIDALGO del municipio de Puebla	44,024
Sucursal AMALUCAN del municipio de Puebla	31,646
Sucursal ACATZINGO del municipio de Acatzingo	49,200
Sucursal SAN MARTIN del municipio de San Martín Texmelucan	62,015
Sucursal CCU del municipio de San Andrés Cholula	40,851
Sucursal TORRE MEDICA del municipio de Puebla	8,966
Sucursal SANTA ANA del municipio de Chiautempan	54,909

SUCURSALES	TOTAL
Sucursal IZUCAR 2 del municipio de Izúcar de Matamoros	51,419
Sucursal DIAGONAL del municipio de Puebla	5,134
Sucursal PLAZA ONE del municipio de San Andrés Cholula	2,149
Sucursal TEPEACA del municipio de Tepeaca	25,341
Sucursal HUEJOTZINGO del municipio de Huejotzingo	23,231
Sucursal CHIGNAHUAPAN del municipio de Huejotzingo	11,442
<b>TOTAL</b>	<b>989,367</b>

Fuente: Farmacias Universitarias "Alexander Fleming".





## 4.10 Unigas

### 4.10.1 Número de becarios

BECARIOS	TOTAL
Mujeres	52
Hombres	72
<b>TOTAL</b>	<b>124</b>

Fuente: Unigas Estación de Servicio.

**124**  
**BECARIOS**  
UNIGAS



## 4.11 Tiendas BUAP

### 4.11.1 Generación de recursos financieros alternos

MES	NÚMERO DE USUARIOS				TOTAL
	SUCURSAL CU	SUCURSAL ÁREA DE LA SALUD	SUCURSAL ÁREA CENTRO (EDIFICIO CAROLINO)	EVENTOS ESPECIALES	
Agosto 2023	924	-	80	-	1,004
Septiembre 2023	1,203	-	120	-	1,323
Octubre 2023	1,020	-	100	-	1,120
Noviembre 2023	1,052	107	202	-	1,361
Diciembre 2023	1,035	60	125	-	1,220
Enero 2024	1,079	120	42	-	1,241
Febrero 2024	1,231	150	105	1,700	3,186
Marzo 2024	1,349	50	50	2,950	4,399
Abril 2024	802	102	43	390	1,337
Mayo 2024	617	70	60	275	1,022
Junio 2024	920	-	95	-	1,015
Julio 2024	1,013	-	29	180	1,222
<b>TOTAL</b>	<b>12,245</b>	<b>659</b>	<b>1,051</b>	<b>5,495</b>	<b>19,450</b>

Fuente: Secretaría Administrativa.



DESCARGA LA TABLA

## 4.12 Bolsa de trabajo

### 4.12.1 Bolsa de trabajo universitaria

RAMA ECONÓMICA	EMPRESAS PRIVADAS			EMPRESAS PÚBLICAS		
	EMPRESAS PARTICIPANTES	VACANTES OFERTADAS	SOLICITUDES PRESENTADAS	EMPRESAS PARTICIPANTES	VACANTES OFERTADAS	SOLICITUDES PRESENTADAS
Agricultura, Ganadería, Caza y Pesca	36	40	17	1	1	-
Comercio	81	94	366	2	2	-
Construcción	35	35	94	-	-	-
Industria de la Transformación	59	86	191	-	-	-
Industria y Actividades Diversas	64	73	162	2	2	18
Servicios	373	625	1,135	15	19	59
Transportes	9	9	7	-	-	-
<b>TOTAL</b>	<b>657</b>	<b>962</b>	<b>1,972</b>	<b>20</b>	<b>24</b>	<b>77</b>

Fuente: Coordinación Bolsa de Trabajo.

**1,972**  
SOLICITUDES  
A EMPRESAS PRIVADAS

**77**  
SOLICITUDES  
A EMPRESAS PÚBLICAS



## 4.13 Desarrollo de la comunidad en el marco de la sustentabilidad

### 4.13.1 Actividades de desarrollo sustentable

#### PROGRAMA: SISTEMA UNIVERSITARIO DE MANEJO AMBIENTAL. SUMA

#### ACCIONES

- En el marco del Programa de Manejo Integral de Residuos Universitarios MIRU, del 01 de agosto 2023 al 30 de junio 2024, se ha desarrollado una RECOLECCIÓN DIFERENCIADA, TRANSPORTE Y DISPOSICIÓN FINAL DE RESIDUOS DE MANEJO ESPECIAL en Ciudad Universitaria, Complejo Cultural Universitario, Hospital Universitario, siete preparatorias urbanas y 40 inmuebles de la BUAP, recolectando unas 2 mil 031 toneladas de residuos, equivalente a más o menos 185 toneladas mensuales y, en promedio, unas 7.1 toneladas diarias. De las mismas, se han recuperado 189 toneladas de residuos de valor, destacando 108.6 toneladas de residuos orgánicos, material de poda y jardinería y 16.1 toneladas de valorizables (fundamentalmente electrónicos, cartón, papel, vidrio, PET, aluminio, madera, etc.), unas 33 mil botellas de PET, aproximadamente 353 kg de HDPE, 4.8 toneladas de papel y cartón, más o menos 1 mil 926 kg de tapitas plásticas, 1 mil 113 kg de electrónicos y 602 kg de unicef. Con estas acciones se ha dejado de emitir 37 toneladas de CO2 a la atmósfera en este periodo. La BUAP además cuenta con un centro de acopio que recibe basura electrónica la cual es procesada por estudiantes de la Licenciatura de Electrónica, dando una segunda vida a las piezas recuperadas para proyectos académicos y de investigación en las carreras afines.
- Se cuenta con 16 programas de operación de centros de acopio urbanos.
- Se cuenta con 21 programas de operación de centros de acopio regionales.
- Por el trabajo desarrollado y compromiso de nuestra Benemérita Universidad Autónoma de Puebla, en el último UI Green Metric World University Ranking 2023, ocupa por quinto año consecutivo el 2° LUGAR A NIVEL NACIONAL por debajo de la Universidad Autónoma de Nuevo León, superando a la Universidad Nacional Autónoma de México, la Universidad Autónoma de Yucatán, la Ibero Puebla y el ITESO de Guadalajara, de un total de 27 instituciones participantes de México. Y en el lugar 42 a nivel mundial, de 1,183 universidades participantes de más de 85 países. De 2017 a 2023, la BUAP logró escalar 92 posiciones a nivel mundial pasando del lugar 134 (2017) al lugar 42 (2023).
- Como parte de la implementación del S.U.M.A y del compromiso e involucramiento institucional, en el marco de la Política Ambiental Universitaria aprobada en junio de 2022, se cuenta con una estructura organizacional y operativa activa, integrada por un COMITÉ DE GESTIÓN AMBIENTAL DE LA BENEMÉRITA UNIVERSIDAD AUTÓNOMA DE PUEBLA, conformado el 15 de febrero de 2023 por un grupo asesor de funcionarios de nivel directivo, representantes de profesores, de estudiantes y de los administrativos, como instancia de apoyo para el desarrollo de los programas y acciones de la presente política ambiental, lo cual permitirá la participación e involucramiento de la comunidad universitaria. De igual forma se consolidó la RED DE COMITÉS INTERNOS DE GESTIÓN AMBIENTAL representando a 83 diferentes dependencias académicas, administrativas, preparatorias, institutos y campus regionales de nuestra universidad, integrada cada una por académicos y administrativos, así como líderes ambientales estudiantiles y asesores especialistas y, finalmente, conformamos una RED DE RESPONSABLES AMBIENTALES de 107 personas que representan las dependencias académicas y administrativas.
- Implementamos en noviembre de 2023 el Primer Programa Anual de capacitación de los responsables ambientales, en los diferentes ejes de sustentabilidad que considera el SUMA. Del total de 107 responsables ambientales de unidades académicas y administrativas miembros integrantes de los Comités Internos de Gestión Ambiental, capacitamos a 50 responsables en Gestión Integral del Agua, a 75 en el Manejo integral de Residuos y a 81 en el Uso eficiente de la Energía y Cambio Climático.

Fuente: Coordinación General de Desarrollo Sustentable / Coordinación de Gestión Ambiental

## PROGRAMA CAMPUS NEUTRO EN CARBONO

### ACCIONES

- Iniciamos en 2023 con el cálculo de la huella de carbono en Ciudad Universitaria. En el año 2023, nuestras actividades generaron una emisión de aproximadamente 16,249,936 kg de CO<sub>2</sub>eq, equivalente a 286 kg de CO<sub>2</sub>eq per cápita. Las principales fuentes de estas emisiones en Ciudad Universitaria, provienen de la construcción de obra nueva en un 35%, las relacionadas con el consumo de electricidad el 26%, y en un 19% asociadas a los residuos generados. Trabajamos en un plan de neutralidad de carbono estableciendo estrategias para reducir nuestra huella de carbono y mitigar el cambio climático. A través de estos esfuerzos, se ha logrado evitar la emisión de 3,493,900 kg de CO<sub>2</sub>eq, lo que representa el 55% de las emisiones realizadas. Sin embargo, aún queda un 45% por neutralizar

Fuente: *Coordinación General de Desarrollo Sustentable / Coordinación de Gestión Ambiental*

## PROGRAMA DE RESTAURACIÓN Y RECUPERACIÓN DE SUELOS, DE RECURSOS ECOLÓGICOS Y BIOLÓGICOS

### ACCIONES

- Desarrollamos el MARATÓN DE REFORESTACIÓN UNIVERSITARIA 2023, el Jueves 21 de septiembre de 2023, se plantaron en diferentes espacios de la Universidad un total de 690 árboles, en su mayoría árboles endémicos o nativos de México y frutales como: Tepozán, Tronadora, Palo dulce, Pino Elioti, Maguey, Nispero, Aguacate, Guayaba, Durazno, entre otros; mismos que fueron donados por la Dirección de Infraestructura Verde del Municipio de Puebla y Aguas de Puebla. De igual forma fueron plantados otros germinados por alumnos en nuestro vivero universitario. Dichos árboles permitirán captar en total unas 28 toneladas de CO<sub>2</sub> al año. En el proyecto en mención participaron 25 dependencias de la Universidad y más de 500 personas de nuestra comunidad. Para dar algunas cifras, se plantarán unos 85 árboles en las preparatorias, 95 árboles endémicos en el Ecocampus a través del ICUAP, 182 árboles en Ciudad Universitaria, 221 pinos Elioti en Chignahuapan y 70 plantas en la Preparatoria Emiliano Zapata de San Martín Texmelucan, por mencionar algunos.
- El 14 de marzo de 2024 se instaló en CU un jardín para polinizadores de 35 m<sup>2</sup>, implementando para ello una paleta vegetal de 264 herbáceas nativas estrato medio-bajo. Asimismo, se colocó un árbol central de la especie de pino azul mexicano (*Pinus maximartinezii* Rzedowski), la cual es una especie endémica que fue donada por la organización REFAURESTA de Faurecia México. Este jardín conforma la plazuela que recibió el nombre de “PLAZUELA DE LA SOSTENIBILIDAD”, porque será un referente, un ejemplo y un modelo de ACCION de nuestra universidad frente a los retos que demanda el cambio climático.
- Se continúa con el trabajo en el Vivero Universitario desarrollado por estudiantes de Servicio Social y Prácticas Profesionales. Es un espacio de trabajo de nuestra comunidad universitaria fundamentalmente estudiantil, para el desarrollo de actividades de producción, manejo y cuidado de organismos vegetales para la reforestación de áreas verdes de la BUAP. Contamos con nuestro propio espacio de producción de plantas para realizar diferentes programas de reforestación. Se incorporaron huertos universitarios al vivero.

Fuente: *Coordinación General de Desarrollo Sustentable / Coordinación de Gestión Ambiental*

## PROGRAMA: EDUCACIÓN PARA EL DESARROLLO SOSTENIBLE Y LA CIUDADANÍA MUNDIAL

### ACCIONES

- La Visión de la Coordinación General de Desarrollo Sustentable, es impulsar una cultura sostenible en la actuación presente y futura de la vida universitaria, así como favorecer la formación de sus comités y de la gestión ambiental hacia una cultura sostenible. De ahí la importancia de capacitar y formar a todos los actores que integran nuestra comunidad en Educación para el Desarrollo Sostenible, así como a la sociedad en general. Por ello se realizaron (de agosto 2023 a julio 2024), conferencias magistrales, charlas, cine-debate, talleres y eventos en materia de emprendimiento sustentable, cambio climático, biodiversidad, huella ecológica, medio ambiente y los ODS, con una participación total de 10 mil 364 asistentes capacitados. Se contó con la presencia de ponentes especialistas nacionales e internacionales, destacan conferencias como: “Eficiencia Energética para instituciones educativas”, “Cómo educar para el desarrollo”, “El cambio climático y su impacto en la salud”, “El impacto social de la sostenibilidad”, entre otras.
- La Benemérita Universidad Autónoma de Puebla (BUAP) ha sido seleccionada como sede del 4to. Taller Nacional de Universidades Sustentables en México, que se llevó a cabo de manera presencial los días 23 y 24 de abril de 2024 en el edificio de la Unidad de Seminarios de Ciudad Universitaria. Este evento organizado en colaboración con el UI GreenMetric World University Rankings, ofreció a los asistentes la oportunidad de explorar las mejores prácticas y experiencias en sostenibilidad de diversas universidades. Contó una asistencia de más de más de 1,200 personas y la participación de 40 instituciones de educación superior, destacando la Universidades Autónomas de Nuevo León, del Estado de Hidalgo, de Yucatán, de Colima y Metropolitana, así como de la UNAM, Universidad Iberoamericana Puebla y de Ciudad de México y del Instituto Politécnico Nacional quienes compartieron sus prácticas y experiencias en materia de sustentabilidad en diferentes mesas temáticas como: infraestructura, energía y cambio climático, gestión de residuos, agua, transporte, educación e investigación.

Fuente: *Coordinación General de Desarrollo Sustentable / Coordinación de Gestión Ambiental*

## PROGRAMA: EDUCACIÓN PARA EL DESARROLLO SOSTENIBLE Y LA CIUDADANÍA MUNDIAL

### ACCIONES

- Se realizó (de agosto 2023 a julio 2024) un curso de ACCION AMBIENTAL UNIVERSITARIA de capacitación a la comunidad BUAP, el cual fue totalmente en línea, se realizó en materia de sustentabilidad, medio ambiente, los ODS y educación para el desarrollo sostenible, contando con una participación total de 454 personas de Dependencias Académicas y Unidades Administrativas. Contó con valor curricular por la Dirección de Educación Continua y fue difundido por la Dirección de Recursos Humanos. Este curso fue diseñado para concientizar y apoyar la generación de buenas prácticas en la gestión de residuos y de respeto al medio ambiente, favoreciendo el ejercicio institucional, fomentando una cultura de sostenibilidad y generando cambios individuales y colectivos que abonen al respeto del medio ambiente.
- Diseñamos e implementamos la TERCERA EDICION del DIPLOMADO EN EDUCACIÓN PARA EL DESARROLLO SOSTENIBLE BUAP para la formación docente superior y media superior, se desarrolló totalmente en línea (del 21 de mayo al 30 de septiembre de 2024), con la finalidad de reorientar un programa de estudios, abordando temas de sostenibilidad, perspectivas, habilidades y valores, así como competencias, que son centrales para la construcción de la sostenibilidad e integrarlos al plan de clases. Garantizar la reflexión, conceptualización e incorporación de las tres dimensiones de la sustentabilidad (ambiental, social y económica) en las actividades académicas. Contó con el aval académico de la Escuela de Formación Docente (120 hrs.) y de Desarrollo Académico por la Vicerrectoría de Docencia, así como con valor curricular por la Dirección de Educación Continua. Fueron 47 docentes activos en plataforma, el 57% docentes de la BUAP y el 43% restante docentes participantes de instituciones nacionales e internacionales (COLEGIO NACIONAL DE MATEMÁTICAS PARAGUAY, Universidad de Colima, U. Autónoma Benito Juárez Oaxaca, U. Autónoma de Nayarit, U. Autónoma de Querétaro, UDLA-P, UNAM, Universidad Pedagógica Nacional y la U. Tecnológica de Tepeji-UTTT-). Avanzamos así, en la inclusión de los Objetivos de Desarrollo Sostenible en la currícula universitaria. En esta edición se logrará incidir en 27 asignaturas ya establecidas de los docentes asistentes, permitiendo un aumento de un 5.9% (2019) a un 21% (2024) de la relación de cursos de sustentabilidad sobre el total de cursos/módulos del currículo.
- Implementamos el proyecto de Educación para el Desarrollo Sostenible “#JUNTOS por los ODS”, en esta ocasión dirigido exclusivamente a los jóvenes estudiantes de nuestra institución, lo que les permitió identificar los ODS, conocer su importancia y la manera de cómo contribuir a alcanzarlos, además de generar conciencia social referente a los problemas que se relacionan con su entorno. Capacitando a 478 alumnos de la Facultad de Ciencias de la Electrónica y del Complejo Regional Nororiental. A la fecha, desde el inicio del programa de formación (2022), llevamos 1,351 alumnos capacitados en “#JUNTOS por los ODS”.
- Desarrollamos el 4° CONCURSO DE PROYECTOS DE EMPRENDIMIENTO SOCIAL SOSTENIBLE (5 de agosto al 14 de noviembre de 2023). Fue una Convocatoria dirigida a estudiantes BUAP para postular proyectos innovadores y de impacto que aporten a los Objetivos del Desarrollo Sostenible (ODS), organizado por la Dirección de Gestión Ambiental perteneciente a la Coordinación General de Desarrollo Sustentable de la BUAP, en conjunto con la Jefatura de Emprendimiento Universitario y el Equipo Enactus BUAP pertenecientes a la Dirección de Innovación y Transferencia de Conocimiento DITCo-BUAP. Esta convocatoria contó con la importante colaboración de la Cámara Verde de Comercio y el Capítulo de México de la U.S. Green Chamber of Commerce y la Cámara Nacional de la Industria de la Transformación CANACINTRA Puebla, así como con el patrocinio de Fundación Green Carson y Carvajal Empaques. La dinámica del concurso estableció diferentes etapas de formación y entrenamiento de sus proyectos, de los cuales se recibieron 57, se seleccionaron 14 de ellos, correspondiendo en un 43% a proyectos de MATERIALES SOSTENIBLES, 28 % a proyectos de AGROEMPREDIMIENTOS, 1% a proyectos de TRANSFORMACIÓN DIGITAL y un 21% a proyectos de TRANSICIÓN ENERGÉTICA. Involucrando la participación de 40 alumnos de diferentes carreras y 12 docentes mentores, todos ellos pertenecientes a 8 licenciaturas de 5 unidades académicas, mismos que llegaron a la etapa final de Exposición y presentación de sus proyectos.

Fuente: Coordinación General de Desarrollo Sustentable / Coordinación de Gestión Ambiental

## VINCULACIÓN, REDES Y ALIANZAS

### ACCIONES

- La Benemérita Universidad Autónoma de Puebla mantiene la Certificación WORLDCOB-CSR: 2011.3 alineada a la norma ISO 26000 en materia de responsabilidad social, que ratifica su sistema de gestión de responsabilidad social en los capítulos de relaciones laborales, relaciones sociales y responsabilidad ambiental. Este proceso de recertificación, con una vigencia de tres años, le otorgó el título de miembro de oro. Dicha certificación garantiza que la BUAP cuenta con un sistema de gestión de responsabilidad social, tendrá una evaluación continua, con el fin de garantizar la sostenibilidad de sus programas.
- La Coordinación de Gestión Ambiental de la BUAP asume la Coordinación de la Red de Sustentable Ambiental ANUIES (ReDSA) durante el período 2022-2025. Coordinamos la XIX Sesión Ordinaria de la Red de Sustentable Ambiental ANUIES (ReDSA) 2-2023 (VIRTUAL) el 30 de agosto de 2023, para la discusión de experiencias y conocimiento de los trabajos desarrollados en materia ambiental por las diferentes instituciones de educación superior incorporadas a ANUIES de la Región Centro Sur. De igual forma coordinamos la XX Sesión Ordinaria de la Red de Sustentable Ambiental ANUIES (ReDSA) 3-2023 (PRESENCIAL) el 17 de noviembre de 2023, desarrollando un Foro de Gestión Ambiental en las IES. En 2024 desarrollamos la XXI Sesión Ordinaria de la Red de Sustentable Ambiental ANUIES (ReDSA) 1-2024 (PRESENCIAL) en la BUAP del 23 y 24 de abril, llevando a cabo el 4to. Taller Nacional de Universidades Sustentables en México, UI Green Metric World University Rankings y el 18 de junio de ese mismo año coordinamos la XXII Sesión Ordinaria de la Red de Sustentable Ambiental ANUIES (ReDSA) 2-2024 (PRESENCIAL) en el Tecnológico de Estudios Superiores del Oriente del Estado de México, con un ciclo de conferencias denominado “Modelo de Economía Circular en las IES”.

Fuente: Coordinación General de Desarrollo Sustentable / Coordinación de Gestión Ambiental

## VINCULACIÓN, REDES Y ALIANZAS

### ACCIONES

- La Coordinación de Gestión Ambiental de la Coordinación General de Desarrollo Sustentable, en Coordinación con el Centro Universitario de Ciencias Biológicas y Agropecuarias de la Universidad de Guadalajara, implementamos el Taller de Huella Ecológica, el cual es un ejercicio que permite identificar de manera clara el consumo que hacemos de nuestros recursos naturales y las acciones que debemos tomar para evitar el daño irreversible al planeta. Las comunidades educativas juegan un papel fundamental en el proceso transformador de la educación con el objetivo de enseñar y aprender en relación con el cambio climático y su mitigación. El cálculo de huella ecológica, permite conocer la relación de los hábitos de consumo individual en relación con los recursos naturales (agua, energía, alimentación). El resultado de este cálculo, nos permite conocer la demanda que hacemos de esos recursos naturales, a la vez que permite sensibilizar y generar más conciencia de nuestro comportamiento negativo o positivo al planeta. Este evento contó con la participación de 122 asistentes de 27 universidades pertenecientes a la Red de Sustentabilidad Ambiental REDSA de la Región Centro Sur de la ANUIES con 122, cuya Primera sesión se realizó el 14 de marzo y segunda el 30 de agosto 2023.

Fuente: *Coordinación General de Desarrollo Sustentable / Coordinación de Gestión Ambiental*

## PROYECTOS DE IMPACTO SOCIAL/AMBIENTAL

### ACCIONES

- El miércoles 28 de mayo de 2024 en Ciudad Universitaria, se llevó el QUINTO RECICLATÓN 2024 organizado por la Coordinación de Gestión Ambiental de la Coordinación General de Desarrollo Sustentable, contó con la participación de más de 300 personas, la mayor parte de ellas de nuestra comunidad universitaria: alumnos, maestros y administrativos, así como con una gran presencia de alumnos voluntarios ambientales y la participación de la sociedad en general. El evento se desarrolló con la importante colaboración de la empresa Green Carson Company, en él fueron recolectados 4,867.5 kg de residuos reciclables, destacando los materiales electrónicos, papel y cartón, botellas de vidrio, tapitas de plástico, PET y HDPE, que no terminaron en un relleno sanitario, evitando así la huella ecológica de aproximadamente 17.4 toneladas de CO<sub>2</sub> que no se generaron como gases de efecto invernadero arrojados al medio ambiente. Todo el equivalente al material valorizable recaudado, lo que representó unos \$7, 650.00 (siete mil seiscientos cincuenta pesos 00/100 M/N), fue entregado al Centro Universitario de Participación Social CUPS para su programa de Escuelas Comunitarias.
  - El 31 de octubre de 2023, se realizó el CUARTO RECICLATON BUAP. Un número importante de personas que acudieron con residuos como vidrio, PET, tapitas, tetra pak, baterías, unice, libretas usadas, aparatos electrónicos, colillas de cigarros y baterías. Además de materiales reutilizables: electrodomésticos, ropa, zapatos y libros que serán entregados a comunidades marginadas. Fueron recolectados 5,316.90 kgs de residuos reciclables, que no terminaron en un relleno sanitario, evitando así la huella ecológica de aproximadamente 10,009.10 kg de CO<sub>2</sub> que no se generaron como gases de efecto invernadero arrojados al medio ambiente. Todo el equivalente al material valorizable recaudado: \$3,886.50, fue entregado al Centro Universitario de Participación Social CUPS para su programa de Escuelas Comunitarias.
- En esta ocasión se instalaron puestos con productos sustentables para promover el emprendimiento de estudiantes, docentes y administrativos: bisutería con material reciclable, jabones y cosméticos a base de plantas, alimentos sin conservadores, miel, productos para perros, tejidos y productos orgánicos, entre otros.
- Contamos con el Centro de Acopio Solidario Permanente, buscando promover la cultura de la ayuda social, el compromiso social y la ayuda humanitaria de la institución. Mediante la recepción de juguetes, libros, ropa, víveres, medicamentos, etc., se permite la atención a desastres naturales, necesidades sociales, trueque, alimentación, salud, apoyo a festividades, etc.; todo con la intención de darles un segundo uso y ser donados a comunidades necesitadas, a niñas, niños y jóvenes de escasos recursos. En el periodo del 01 de agosto 2023 al 30 de junio 2024, se recibieron 3 mil 800 kg de ropa, zapatos y juguetes.
  - En 2023 lanzamos la campaña anual RECICLAR PARA ABRIGAR, que fue una colecta de envases de PET para transformar en frazadas. Se recolectaron 1,150 kg. de PET, que fueron transformadas en 46 frazadas con hilado de ese mismo material y entregados a comunidades necesitadas del municipio de Libres en enero de 2024. Todo ello gracias al compromiso de la comunidad BUAP y la sociedad poblana. Se contó con la colaboración de la fundación Green Carson y la empresa Morphoplast y con el Complejo Regional Nororiental BUAP, en la entrega de las frazadas.
  - Desarrollamos en 2023 la colecta anual de Unice gracias a la separación realizada por nuestras unidades académicas y administrativas, así como el unice entregado por la sociedad en nuestros reciclados. Se han logrado juntar 10.5 toneladas de unice reciclado, mismas que se transformaron en más de 2 mil 200 adoquines realizados íntegramente con este material, que se han colocado conformando la PLAZOLETA DE LA SOSTENIBILIDAD con una superficie de 110 m<sup>2</sup>, ubicada al inicio del camellón de la Av. Central frente a la Dirección de Administración Escolar. Cada Adoquín pesa de 4 a 5 Kg. y caben unos 20 adoquines por m<sup>2</sup>. Estas acciones fueron desarrolladas en alianza con la Dirección de Infraestructura Educativa y con la colaboración de Carvajal Empaques México y la Fundación Green Carson.

Fuente: *Coordinación General de Desarrollo Sustentable / Coordinación de Gestión Ambiental*



**DESCARGA  
LA TABLA**



## 4.14 Patrimonio universitario

### 4.14.1 Donaciones de bienes muebles o equipos otorgadas por año

DEPENDENCIAS	ACTA	NO. DE BIENES DONADOS
Escuela Primaria Oficial Jorge Trejo Pérez, Puebla, Pue.	DGCP-ACTA-009/23	45
SITBUAP	DGCP-ACTA-010/23	17
Escuela Secundaria Emma López Díaz, Puebla, Pue.	DGCP-ACTA-011/23	48
Escuela Primaria Paz y Progreso, Puebla, Pue.	DGCP-ACTA-012/23	42
Bachillerato Digital No. 70, Cuautinchán, Puebla	DGCP-ACTA-013/23	34
Presidencia Auxiliar de Metepec	DGCP-ACTA-014/23	8
Escuela Secundaria General No. 8 Águilas de Anahuac, San Pedro Cholula, Puebla	DGCP-ACTA-015/23	32
Profesor Investigador del ICUAP Fernández Chávez Ramírez	DGCP-ACTA-016/23	1
CECyTE Plantel Cholula	DGCP-ACTA-017/23	32
Escuela Primaria Rafaela Padilla de Zaragoza, Puebla, Pue.	DGCP-ACTA-018/23	24
Escuela Primaria José Vasconcelos, Puebla, Pue.	DGCP-ACTA-019/23	29
Preescolar Indígena Iztaccihuatl, San José Chapulco	DGCP-ACTA-020/23	28
Escuela Secundaria P/T 24 de Febrero, San Andrés Cholula	DGCP-ACTA-021/23	22
Trabajador jubilado Diego Guadalupe Herrera Cobián	DGCP-ACTA-022/23	2
Trabajador jubilado José Martín Estrada Analco	DGCP-ACTA-023/23	1
Trabajador jubilado Carlos Adrián Antonio Martínez Camarillo	DGCP-ACTA-024/23	1
Trabajador jubilado Dr. Ivo Humberto Pineda Torres	DGCP-ACTA-001/24	1
Trabajador jubilado María Juana Paredes Bautista	DGCP-ACTA-002/24	1
Escuela Primaria Ignacio Zaragoza, Tlapanalá, Puebla	DGCP-ACTA-003/24	25
Bachillerato Benito Juárez, San Francisco Ocotlán, Puebla	DGCP-ACTA-004/24	24

DEPENDENCIAS	ACTA	NO. DE BIENES DONADOS
Bachillerato General Oficial Calmecac, Huejotzingo, Puebla	DGCP-ACTA-005/24	26
Fundación de Asistencia Nacional Gracias por Vivir A.C., Misiones de San Francisco	DGCP-ACTA-006/24	32
Casa del Estudiante Hermanos Serdán, Granjas Lagulena, Puebla	DGCP-ACTA-007/24	34
Centro Agroecológico Solidario por la Humanidad S.C., Puebla, Pue.	DGCP-ACTA-008/24	26
Asociación para el Progreso de jóvenes y niños sin oportunidades S.C., Puebla, Pue.	DGCP-ACTA-009/24	41
Escuela Primaria Emiliano Zapata, Izúcar de Matamoros, Puebla.	DGCP-ACTA-010/24	19
Supervisión Telesecundarias Puebla, Puebla, Pue.	DGCP-ACTA-011/24	32
Escuela Primaria Gran Tenochtitlan, Puebla, Pue.	DGCP-ACTA-012/24	37
Presidencia Municipal de Atoyatempan, Atoyatempan, Puebla	DGCP-ACTA-013/24	29
Escuela Secundaria Jesús Reyes Heróles, Tecamachalco, Puebla	DGCP-ACTA-014/24	21
Iglesia Santa Clara, Santa Clara Ocoyucan, Puebla	DGCP-ACTA-015/24	28
Sub. de Centros Penitenciarios del Estado de Pue.	DGCP-ACTA-016/24	23
Colegio de Economistas del Estado de Puebla A.C.	DGCP-ACTA-018/24	31
<b>TOTAL</b>		<b>796</b>

Fuente: Dirección de Control Patrimonial



DESCARGA  
LA TABLA

## 4.15 Participación Social

### 4.15.1 Cursos y población atendida en las Unidades de Participación Social

NÚMERO	CURSO / PROGRAMA DE PARTICIPACIÓN SOCIAL	NO. PERSONAS		TOTAL
		M	H	
1	Personas adultas atendidas en cursos de alfabetización y primaria en la campaña de alfabetización	171	45	216
2	Personas que asistieron a talleres comunitarios en la campaña de Alfabetización	1,259	783	2,042
3	Niños que asistieron a curso de verano en la campaña de Alfabetización	86	68	154
4	Niños que asistieron a curso de apoyo educativo durante la campaña de alfabetización	94	70	164
5	Número de personas atendidas en sesiones fisioterapéuticas en la Campaña de Alfabetización	51	21	72
6	Número de personas que tomaron talleres de fisioterapia como parte de la campaña de alfabetización	762	693	1,455
7	Número de adultos asistentes a talleres y cursos en los Centros Comunitarios	25	2	27
8	Número de niños y jóvenes asistentes a cursos y talleres en los centros comunitarios	175	152	327
9	Número de personas que tomaron talleres de fisioterapia como parte de los centros comunitarios	315	274	589
10	Número de niños atendidos en las Escuelas Comunitarias	47	45	92
11	Número de personas atendidas en el programa de alfabetización permanente	14	1	15
12	Número de personas que asistieron a noches de estrellas (divulgación de la ciencia y fomento a la lectura)	276	174	450
13	Número de personas que participaron en actividades de fomento a la lectura	314	209	523
14	Número de actividades culturales y de fomento a la lectura	-	-	21
15	Número de talleres comunitarios durante la campaña de alfabetización	-	-	160
16	Número de talleres de los Centros Comunitarios	-	-	35
<b>TOTAL</b>		<b>3,589</b>	<b>2,537</b>	<b>6,342</b>

Fuente: Centro Universitario de Participación Social.





#### 4.15.2 Alumnos voluntarios que participaron en los cursos y población atendida en las Unidades de Participación Social

NÚMERO	CURSO / PROGRAMA DE PARTICIPACIÓN SOCIAL	NO. ESTUDIANTES		TOTAL
		M	H	
1	Número de estudiantes voluntarios en la Campaña de Alfabetización	40	43	83
2	Número de estudiantes realizando servicio social	16	5	21
3	Número de estudiantes realizando prácticas profesionales	19	7	26
4	Número de estudiantes realizando prácticas profesionales INTERNACIONALES	1	0	1
5	Número de estudiantes voluntarios en otros proyectos	4	2	6
6	Número de estudiantes que realizaron prácticas curriculares	-	-	407
<b>TOTAL</b>		<b>80</b>	<b>57</b>	<b>544</b>

Fuente: Centro Universitario de Participación Social.

**544**  
**ESTUDIANTES**  
 VOLUNTARIOS



**DESCARGA  
LA TABLA**



**BUAP**®  
en números



## Programas Educativos

ofertados en 2024

**5** BACHILLERATO

**1** TÉCNICO

**2** TÉCNICO SUPERIOR UNIVERSITARIO / PROFESIONAL ASOCIADO

**97** LICENCIATURA

**115** POSGRADO

**7** Nuevas Licenciaturas

## Sedes y Modalidades

**30**

**1**

**4**

**160**

**115**

## Municipios

**24**

**1**

**3**

**20**

**4**

OFERTA EN CIUDAD UNIVERSITARIA 2

**27** Programas de Licenciaturas



## Matrícula

**121,113** ALUMNOS

**23,738** BACHILLERATO  
O PREPARATORIA

**783** TÉCNICO

**649** TÉCNICO SUPERIOR  
UNIVERSITARIO /  
PROFESIONAL ASOCIADO

**91,722** LICENCIATURA

**4,223** POSGRADO



## Egreso

**17,643**  
EGRESADOS Y GRADUADOS  
(56% MUJERES Y 44% HOMBRES)

**16,577**  
EGRESADOS  
(57% MUJERES Y 43% HOMBRES)

**6,986**  
NIVEL MEDIO SUPERIOR  
(57% MUJERES Y 43% HOMBRES)

**9,591**  
TSU, PA Y LICENCIATURA  
(57% MUJERES Y 43% HOMBRES)

**1,066** GRADUADOS DE POSGRADOS  
(52% MUJERES Y 48% HOMBRES)



## Acervo Bibliográfico

**544,057**  
TÍTULOS

**814,459**  
VOLÚMENES



## Sedes

**5** COMPLEJOS REGIONALES

**8** PREPARATORIAS

**1** BACHILLERATO

**1** ESCUELA

**24** FACULTADES

**7** FACULTADES EN CU 2

**5** INSTITUTOS



## Programas Educativos Reconocidos

**78,825**

ESTUDIANTES EN PROGRAMAS DE CALIDAD RECONOCIDA (LICENCIATURA Y TÉCNICO SUPERIOR UNIVERSITARIO)

**34** PROGRAMAS EDUCATIVOS DE LICENCIATURA Y TÉCNICO SUPERIOR UNIVERSITARIO ACREDITADOS POR CIEES

**52** PROGRAMAS EDUCATIVOS DE LICENCIATURA Y TÉCNICO SUPERIOR UNIVERSITARIO ACREDITADOS POR COPAES

**6** PROGRAMAS EDUCATIVOS DE LICENCIATURA Y TÉCNICO SUPERIOR UNIVERSITARIO CON ACREDITACIÓN INTERNACIONAL

**13** PROGRAMAS EDUCATIVOS CON OPINIÓN TÉCNICA ACADÉMICO FAVORABLE DE CIFRHS

**2,524** ALUMNOS EN PROGRAMAS REGISTRADOS EN EL SISTEMA NACIONAL DE POSGRADOS (SNP)

**96** PROGRAMAS EDUCATIVOS EN EL SNP



## Becas

**24,121** BECAS EXTERNAS  
MEDIA SUPERIOR

**3,340** BECAS EXTERNAS  
SUPERIOR

**2,034** BECAS EXTERNAS  
POSGRADO

**570** BECAS INSTITUCIONALES  
MEDIA SUPERIOR

**6,786** BECAS INSTITUCIONALES  
SUPERIOR



## 5,081 Profesores

**2,133**  
PROFESORES DE TIEMPO COMPLETO

**1,183**  
PROFESORES DE TIEMPO COMPLETO CON  
RECONOCIMIENTO DE PERFIL PRODEP

**1,037**  
INVESTIGADORES EN EL  
PADRON DE LA VIEP





## Cuerpos Académicos

**55** EN FORMACIÓN  
208 INTEGRANTES

**94** EN CONSOLIDACIÓN  
348 INTEGRANTES

**128** CONSOLIDADO  
558 INTEGRANTES

**277** CUERPOS  
ACADÉMICOS

**1,114** INTEGRANTES



## Miembros del S.N.I

**198** CANDIDATO

**534** NIVEL I

**164** NIVEL II

**44** NIVEL III

**15** EMÉRITO

**955** MIEMBROS  
DEL S.N.I



# Glosario

**AC.** Área de Conocimiento

**AIP.** American Institute Of Physics.

**AMOCVIES.** Asociación Mexicana de Órganos de Control y Vigilancia de Instituciones de Educación Superior.

**BUAP.** Benemérita Universidad Autónoma de Puebla.

**CABI.** Centre for Agricultural Bioscience International.

**CACEI.** El Consejo de Acreditación de la Enseñanza de la Ingeniería, A. C.

**CACSLA.** Consejo de Acreditación en Ciencias Sociales, Contables y Administrativas en la Educación Superior de Latinoamérica A.C.

**CCU.** Complejo Cultural Universitario.

**CEI.** Centro de Enseñanza de Idiomas.

**CELE.** Centro de Lenguas Extranjeras.

**CEU.** Cursos de Extensión Universitaria.

**CG.** Contraloría General.

**CIEES.** Comités Interinstitucionales para la Evaluación de la Educación Superior.

**CIFRHS.** Comisión Interinstitucional para la Formación de Recursos Humanos de la Salud

**CISO.** Centro de Investigación sobre Opinión Pública.

**COMAEM.** Consejo Mexicano para la Acreditación de la Educación Médica

**CONAHCYT.** Consejo Nacional de Humanidades Ciencias y Tecnología.

**CONDDE.** Consejo Nacional del Deporte de la Educación.

**COPAES.** Consejo para la Acreditación de la Educación Superior.

**CU.** Ciudad Universitaria

**CUVyTT.** Centro Universitario de Vinculación y Transferencia Tecnológica.

**CUVyTT.** Centro Universitario de Vinculación y Transferencia Tecnológica.

**DAE.** Dirección de Administración Escolar

**DAU.** Dirección de Acompañamiento Universitario

**DEMS.** Dirección de Educación Media Superior.

**DES.** Dependencia de Educación Superior.

**DITCO.** Dirección de Innovación de Transferencia del Conocimiento.

**EGEL.** Exámenes Generales de Egreso de la Licenciatura.

**EMIS.** Educational Management Information System.

**ERIC.** Educational Resource Information Center.

**ESDEPED.** Estímulos al Desempeño del Personal Docente (Programa)

**ICUAP.** Instituto de Ciencias de la Universidad Autónoma de Puebla.

**IEDEP.** Instituto de Educación Digital del Estado de Puebla.

**IEEE.** Institute of Electrical and Electronics Engineers.



**IES.** Institución de Educación Superior.

**IET.** Institution of Engineering and Technology.

**ISBN.** International Standard Book Number.

**ISP.** Índice de Satisfacción Ponderado.

**JAMA.** Journal Of The American Medical Association.

**M2.** Metros Cuadrados

**MUM.** Modelo Universitario Minerva.

**OPAC.** Online Public Access Catalog.

**OTA.** Opinión Técnica Académica.

**PE.** Programas Educativos.

**PHC.** Profesor Asignatura Hora Clase

**PI asistente T.C.** Profesor Investigador Asistente Tiempo Completo

**PI asociada T.C.** Profesor Investigador Asociado Tiempo Completo

**PI asociado M.T.** Profesor Investigador Asociado Medio Tiempo

**PI titular M.T.** Profesor Investigador Titular Medio Tiempo

**PI titular T.C.** Profesor Investigador Titular Tiempo Completo

**PIEVA.** Programa Institucional de Evaluación Académica

**PRODEP.** Programa para el Desarrollo Profesional Docente.

**PTC.** Profesores de Tiempo Completo.

**PyMES.** Pequeñas y medianas Empresas.

**S.N.I.I.** Sistema Nacional de Investigadoras e Investigadores.

**SciELO.** Scientific Electronic Library Online.

**SNP.** Sistema Nacional de Posgrados.

**SPIE Digital Library.** Base de Datos Especializada en óptica y fotónica.

**TA asistente M.T.** Técnico Académico Asistente Medio Tiempo

**TA asistente T.C.** Técnico Académico Asistente Tiempo Completo

**TA asociado M.T.** Técnico Académico Asociado Medio Tiempo

**TA asociado T.C.** Técnico Académico Asociado Tiempo Completo

**TA titular M.T.** Técnico Académico Titular Medio Tiempo

**TA titular T.C.** Técnico Académico Titular Tiempo Completo

**UA.** Unidad Académica.

**VIEP.** Vicerrectoría de Investigación y Estudios de Posgrado.

**SIA.** Sistema Institucional de Archivos



**BUAP**®