

Estadística educativa 2022-2023

Como parte del proceso de planeación del **Sistema Educativo Nacional**, la **Secretaría de Educación Pública**, con la participación de las autoridades educativas de los estados y de la Ciudad de México, integra la **Estadística Educativa**, misma que describe la situación actual y los avances en la prestación de los servicios educativos.

Entidad federativa: Nacional (Entidad federati...) | Municipio: Todas | Sostenimiento: Todos | Nivel: Selección múltiple | Clave de escuela: Todas

Restablecer

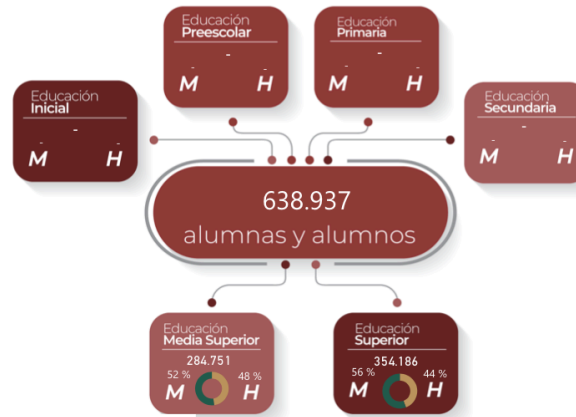
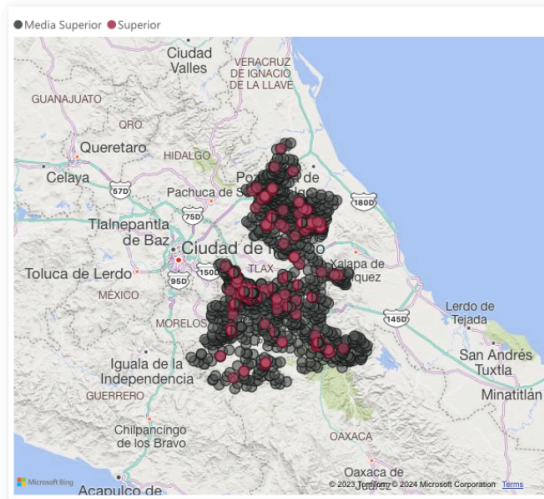

En la prestación del servicio educativo participan **41.099 docentes**

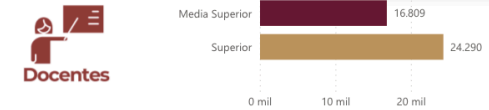

Se cuenta con el registro de **2.385 escuelas**

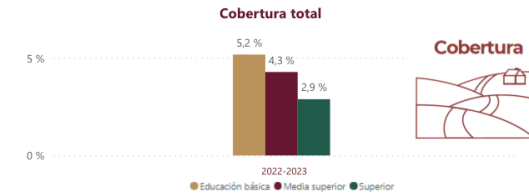
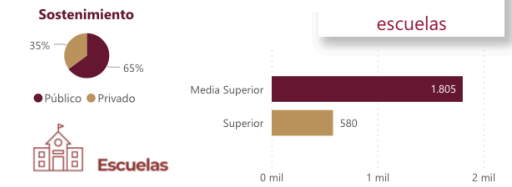

Las cifras de educación media superior y superior incluyen las modalidades escolarizada y no escolarizada
Fuente: Sistema de Estadísticas Continuas de Educación del Formato 911, DGPPyEE, SEP.

- Estadística Educativa
- Cobertura
- Abandono escolar
- Absorción
- Atención
- Analfabetismo
- Eficiencia terminal
- Esperanza escolaridad
- Grado escolaridad
- Reprobación
- Tasa de terminación
- Tasa neta escolarización

Siguiente →

<https://siged.sep.gob.mx/tableros/>